

情報提供資料（令和元年 11 月 15 日 湖西市定例記者会見）

<p>タイトル</p> <p style="text-align: center;">地元企業が集結 魅力を体感！</p>	<p>所属名 産業振興課</p> <p>連絡先 外線Tel 576-1215</p> <p style="padding-left: 20px;">FAX 576-1115</p> <p>担当者 梅田</p>
<p>【概要】 学生に向けて地元企業の魅力を発信するため、イベントを開催します。</p> <p>【情報】 日にち：令和元年 12 月 7 日（土） 会場：湖西市西部地域センター</p> <p>○「仕事を知るセミナー&企業交流会」 10：30～12：30</p> <ul style="list-style-type: none"> ・地元で働く！魅力を知るセミナー ・湖西市内企業によるパネルディスカッション ・「業界・企業研究フェア」企業ブース訪問 <p>◆対象 高校生、大学生、保護者</p> <p>◆申込サイト https://www.sigma-jp.co.jp/education/kosaikoukou/</p> <p>○「業界・企業研究フェア」 13：00～16：00</p> <p>製造業を中心に、金融業、行政など、湖西市・浜松市・磐田市の魅力的な企業 14 社が出展します。採用担当者との面談や、企業情報・インターンシップ情報の提供など、企業の魅力を体感できるチャンスです。</p> <p>◆対象 2021 年 3 月卒業予定の大学生等（2020 年卒も可）</p> <p>◆出展企業 協和工業(株)／(株)新光製作所／(株)TF-METAL／浜名部品工業(株)／富士機工(株) プライムアースEVエナジー(株)／(株)ベルソニカ／ユニクラフトナグラ(株)／ 遠州信用金庫／(株)杏林堂薬局／(株)ヤタロー／(株)コーリツ／磐田市役所／湖西市役所</p> <p>◆申込サイト https://www.sigma-jp.co.jp/education/kosaidaigaku/</p> <p>◆協力 静岡県／浜松市／磐田市</p> <p style="text-align: center;">*****</p> <p>主 催 湖西市</p> <p>申 込 先 「湖西市女性活躍推進事業」「湖西市人材確保支援事業」事務局 受託：株式会社東海道シグマ Tel 0120-034-036 FAX 054-252-3001</p> <p>連 絡 先 産業振興課 Tel 053-576-1215</p>	

「仕事」とか「働くこと」とか、
そろそろ考えてみようかな。

高校生向けイベント

仕事を知らる セミナー & 企業交流会

湖西にはどんな企業があるの？
ものづくりの仕事をもっと詳しく知りたい！
「仕事」に関する気になるアレコレ、
地元企業に直接聞いてみよう！

来場者
プレゼントあり！

2019
12.7 土

時間 10:30 ▶ 12:30

会場 **湖西市西部地域センター**
(旧称：西部公民館) TEL.053-577-2867
[静岡県湖西市駅南2丁目4-1]
JR新所原駅南口から徒歩5分

対象 高校生(男女共に可)

保護者や先生方も一緒に
参加できます！

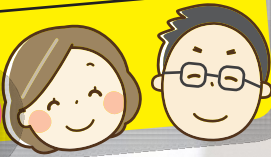

〈予約推奨〉
参加無料
定員**20名**

タイムスケジュール & 内容はコチラ /

地元で働く！ 魅力を知るセミナー

10:30~11:00

「地元で働く」ってどんなイメージ？キャリアコンサルタントが就職・仕事・働くことについてわかりやすく解説。まずは、働くことへの理解を深め、地元就職の魅力を知ろう！

湖西市内企業による パネルディスカッション

11:00~11:45

湖西市内の企業で働く女性社員によるパネルディスカッションを開催。仕事の楽しさや魅力、ギモンに思っていることについて、先輩の本音を聞いてみよう！

「業界・企業研究フェア」 企業ブース訪問

11:45~12:30

同会場で13:00から開催の大学生向け「業界・企業研究フェア」の企業ブースを先取り訪問。湖西・浜松・磐田の企業12社と直接話ができるチャンス！

お申込みは

FAX・お電話または
ホームページ

受託企業  **東海道シグマ** 「湖西市女性活躍推進事業」事務局(担当：近津)



0120-034-036



<http://www.sigma-jp.co.jp/education/kosaikoukou/>



静岡県西部地域の企業の魅力を体感!
あなたの輝く場所に出合おう

静岡県

湖西から
K O S A I
はじまる
これから。

参加無料
入退場自由

事前予約の上、企業ブースを3社以上訪問された方に
QUOカード1000円分プレゼント!!

業界・企業研究フェア!

2019年

12.7

Sat [13:00~16:00]

対象

2021年3月卒業予定の
大学生等(2020年卒も可)

湖西市では就職を考える学生を対象に、静岡県西部の企業による「業界・企業研究フェア」を開催します。採用担当者との面談や企業情報・インターンシップ情報の提供など、企業の魅力を体感できるチャンスです! ぜひ、ご参加ください。

開催
会場

湖西市西部地域センター

(旧称:西部公民館) TEL.053-577-2867

[静岡県湖西市駅南2丁目4-1]

●JR新所原駅南口から徒歩5分

※新所原駅は、JR東海道本線と天竜浜名湖鉄道が乗り入れています。

同日開催!

ものづくり企業・
地元就職の魅力発見☆

『仕事を知る
セミナー』

予約受付中

時間/10:30~11:45

タイムスケジュール

製造業の企業を中心に、金融業、行政等が参加!インターンシップや採用情報など、担当者とお話ができるチャンスです!

- ・12:30 学生受付開始
- ・13:00 スタート
- ・13:15 企業PR
- ・13:45 交流タイム
- ・14:00 企業ブース訪問

会場案内図



■ 湖西市人材確保支援事業 事務局 (受託:株式会社東海道シグマ)

■ 協力:静岡県・浜松市・磐田市

お申込みは

FAX・お電話または
ホームページ

受託企業 東海道シグマ 「湖西市人材確保支援事業」事務局 (担当:近津)

0120-034-036 (FAX) 054-252-3001

<https://sigma-jp.co.jp/education/kosaidaigaku/>

※申込書は裏面をご覧ください。

参加企業一覧・
お申込みは裏面
をご覧ください

湖西市・浜松市・磐田市の企業、行政が14社出展します！

ものづくりを支える製造業を中心に湖西市、浜松市、磐田市の魅力的な企業が揃ったフェアでは、採用担当者との面談などもあるので採用情報などじっくり話せるチャンスです。求める人材は様々なので、文系学生も大歓迎です！

参加企業一覧(予定)

協和工業株式会社
株式会社新光製作所
株式会社TF-METAL
浜名部品工業株式会社
富士機工株式会社
プライムアースEVエナジー株式会社
株式会社ベルソニカ
ユニクラフトナグラ株式会社
遠州信用金庫
株式会社杏林堂薬局
株式会社ヤタロー
株式会社コーリツ
磐田市役所
湖西市役所

参加企業名



■ お申込みは、FAX・電話・ホームページのいずれかにてお願いします。

FAXで **054-252-3001**

お電話で ☎ **0120-034-036**

●下欄に必要事項を記入の上、送信してください。

●(株)東海道シグマ 湖西市人材確保支援事業事務局 (担当:近津^{チカツ})

ホームページで <https://sigma-jp.co.jp/education/kosaidaigaku/>



業界・企業研究フェア(12/7) 参加申込書

氏名	(フリガナ)					

生年月日	西暦	年	月	日	電話番号	
メールアドレス	@					
住所	〒	都道府県	市区町村			
学校名	専門学校・短期大学 大学・大学院		卒業年度	※どちらかに☑ <input type="checkbox"/> 2020年3月卒 <input type="checkbox"/> 上記以外		
学部学科	出身地	都道府県	市区町村			

※ご記入いただいた個人情報は、イベント開催に関する案内にのみ使用し、他の目的には使用いたしません。

週1日

スーパーかきこやの
商品を御用聞き



買い物代行

いたします！

注文からお届けまでの流れ



希望の商品を注文書に記入する。

※品切れ等の理由で希望の商品をご用意できない場合もあります。



9:00~10:00頃までにご自宅へ訪問
新居地区（火曜日）白須賀地区（木曜日）



当日中に、スタッフがお届け



<ここがポイント>



- ①注文したその日に商品が届きます。
- ②販売価格は、店頭価格と同じです。
- ③1回につき500円を代行手数料としていただきます。
(合計2000円以下の場合は600円)

お問合せ先
公益社団法人 湖西市シルバー人材センター
☎ 053-575-0654



買い物代行とは..



買い物代行とは、食料品や生活必需品など、日常生活で欠かせないものをお客様に代わって、買い物することです。

シルバー人材センターにお任せ下さい！

湖西市シルバー人材センターの会員が、「スーパーかきこや」さんのご協力で買い物代行をします。



注文からお届けまでの流れ

- ①週1回午前中に、お客様のご自宅に御用聞きに伺います。
- ②魚、肉、野菜、果物、菓子、惣菜、日用品など、かきこやさんにある商品を訪問前までに、注文用紙へ記入をお願いします。
分かりにくい商品については、訪問時に確認をさせていただきます。
- ③夕方までに、お届けにあがります。



～注意事項～

- 商品の値段は、店頭価格と同じです。
また、代行手数料は1回500円を頂きます。
(合計2,000円以下の場合は600円)
- ご希望の商品(少量パック、メーカー、国産など)に応じますが、かきこやさんの商品のみで、売り切れや季節もの等の場合は、ご用意できない場合もあります。



お問合せ先 湖西市シルバー人材センター

☎ 053-575-0654