

広報こさい

Kosai

令和3年
4月号

特集

湖西市デジタルファースト宣言!!



2 湖西市デジタルファースト宣言

4 自転車のルールとマナー

5 不当な差別や偏見をなくしましょう

16 ふるさと情報局

※新型コロナウイルス感染症拡大防止の観点から、掲載してある内容が変更となる場合があります。

湖西市デジタルファースト宣言

湖西市は人口減少対策、産業の活性化などの地域課題の解決や社会の変革に対応するとともに、市民の皆さんが便利さを実感し、市民に寄り添ったサービスを提供するため、AI・ICT等のデジタル技術を最大限活用するデジタルトランスフォーメーション（DX）を推進し、「職住近接」の実現と持続可能なまちづくりを目指すことを宣言します。

令和3年2月12日 湖西市長 影山 剛士

令和3年2月12日（金）にデジタルファースト宣言を行いました。あわせて令和3年度策定予定の湖西市DX推進計画（仮称）の指針となる基本方針を策定しました。

※DX…進化したデジタル技術を浸透させることで、人々の生活をより良いものへと変革すること

ICT…通信技術を使って人とインターネット、人と人がつながる技術のこと（例 メール、SNSの活用、ネット検索など）



3つの方針

方針1 市民向けサービスのDX推進

行政手続きのオンライン化のほか、教育、子育て、医療、福祉、産業等のさまざまな分野でデジタル技術を活用し、市民の利便性の向上を図り、デジタルスマートシティの実現を推進します。

【主な取り組み】 キャッシュレス決済、公共施設オンライン予約、水道スマートメーター、LINEによる各種サービスほか

方針2 行政運営のDX推進

デジタル技術を活用し、業務の効率化や高度化を図るとともに、データ活用による行政運営の生産性向上を進めます。

【主な取り組み】 RPAのさらなる導入、テレワークの導入、文書管理・電子決裁システムの導入ほか
※RPA (Robotic Process Automation) …コンピューター上で行っている定型作業を、人に代わり自動化すること

方針3 DXを実現するための環境整備

市民の誰もがデジタル社会に取り残されることなく、デジタル活用の恩恵を受け、より豊かな生活を送ることができるよう、環境整備を進めます。

【主な取り組み】 マイナンバーカードの普及、出前講座(デジタル化に向けた支援など)、ICTインフラ整備ほか

GIGAスクール

児童生徒1人1台タブレットを整備。



施設のオンライン予約

体育館や運動場などの利用をスマホやパソコンからオンラインで予約可能に。

キャッシュレス化

税金・公共料金の支払いなどにスマホを利用したキャッシュレス決済を導入。

LINEの活用

- 欲しい情報をLINEで手軽に受け取り。
- 申請手続き
- アンケートをLINEで送信。



AI応答システム

市民からの問い合わせをAIが対話形式で自動応答。

水道メーター検針の自動化

- 水道スマートメーターで利用料を自動検針。
- 漏水状況を自動感知し、漏水警告などをスマホへお知らせ。

● 問合せ先 情報政策課 ☎ 576-2312 FAX576-1115

税金や国民健康保険税の納付、 上下水道料金や市営住宅使用料のお支払いに

アプリ決済サービスがご利用できます

4月1日～

令和3年4月1日から、上下水道料金や市営住宅使用料のお支払い、税金※や国民健康保険税の納付に、アプリ決済サービスの利用が可能になります。

納付書のバーコードをスマートフォンアプリのカメラで読み込むだけで、いつでもどこでもお支払い・納付ができます。ぜひ、ご利用ください！

アプリ決済サービスでお支払い・納付後、コンビニ店頭や銀行窓口などでお支払い・納付されないようご注意ください！

※市県民税（普通徴収）、固定資産税・都市計画税、軽自動車税

【注意事項】

- 決済可能な金額の上限は300,000円ですが、LINE Payのみ上下水道料金の決済可能な金額の上限は49,999円となります。
- バーコードには取扱期限がありますので、ご注意ください。
- 車検（継続検査）用納税証明書が必要な場合は、アプリ決済サービスを利用せず、コンビニ店頭や銀行窓口などで納付してください。
- 領収書は発行されません。
- 上記の内容は予告なく変更となる場合があります。

● 問合せ先

税 金…税務課 ☎ 576-4536 国民健康保険税…保険年金課 ☎ 576-4585
市営住宅使用料…建築住宅課 ☎ 576-4549 上下水道料金…水道課 ☎ 576-4534

利用可能な決済サービス



自転車に乗る人も、乗らない人も、知っておこう 自転車のルールとマナー

問合せ先
観光交流課
☎ 576-1230
FAX 576-4876

2017年、「自転車活用推進法」が施行され、国策として自転車の利用が後押しされました。健康増進や環境負荷の低減などさまざまなメリットがあり、また、屋外のスポーツであること、密になりにくいことなどの理由から、コロナ禍で人気ますます高まっているサイクリング。
楽しく、安全にサイクリングライフを楽しむために、そして、自転車と自動車の共存共栄のために、改めて自転車に関する法律やマナーなどについて見直してみましょう！

自転車安全利用五則

1. 自転車は車道が原則、歩道は例外
2. 車道は左側を通行
3. 歩道は歩行者優先で、車道寄りを走行
4. 安全ルールを守る
5. 子どもはヘルメットを着用

Keep Left



道路左端を一列で走行しよう

道路交通法第2条では、自転車（軽車両）は、自動車などと同じ「車両」と規定されているため、車道通行が原則です。

また道路交通法第18条で、軽車両は道路の左側端に寄って通行と規定されています。

矢羽根型路面表示とは

矢羽根型路面表示とは、自転車の安全で快適な走行空間を創出するために車道上に設置する青色の路面表示です。

矢羽根型路面表示には、以下の2つの役割があります。

✓ 自転車の走行位置を明示

✓ ドライバーへの注意喚起

車道における自転車通行位置を示し、自動車に自転車が車道内で混在することを注意喚起する役割があります。

<補足>

自転車：必ず矢羽根の上を走行しなければならないわけではありません。

自動車：矢羽根上の走行が禁止されているわけではありません

デザイン	矢羽根（標準型）	矢羽根（縮小型）
寸法	縦 1,500mm × 横 750mm	縦 600mm × 横 750mm

※標準の仕様

仕様は、自転車の安心感、自動車からの視認性、走行性に関する実験結果や自転車の幅を踏まえ考えられています。



浜名湖一周サイクリングロード “ハマイチ”

浜名湖におけるサイクリングを推進し、国内外から環浜名湖地域へサイクリストの誘致を図り、サイクリング観光の活性化を目的として設置された、全長約67kmのサイクリングルート。国土交通省より「サイクルツーリズムの推進モデルルート」として選定されています。



▲詳細はこちら



不当な差別や偏見をなくしましょう

新型コロナウイルス感染症に関連して、感染者・濃厚接触者、医療従事者、介護・福祉施設の職員などに対する誤解や偏見に基づく差別を行うことは許されません。人権の尊重や個人情報保護のご配慮ください。公的機関の提供する正確な情報を入手して、冷静な行動に努めましょう。

湖西市はシトラスリボンプロジェクトに賛同しています

【シトラスリボンプロジェクトとは】

コロナ禍で生まれた差別、偏見を耳にした愛媛の有志がつくったプロジェクトです。愛媛特産の柑橘^{かんきつ}にちなみ、シトラス色のリボンや専用ロゴを身につけて、「ただいま」「おかえり」の気持ちを表す活動を広めています。リボンやロゴで表現する3つの輪は、地域と家庭と職場(もしくは学校)です。



【湖西市の取り組み】

- チラシを作成し、市役所などの窓口を設置しました。チラシは、市ウェブサイトからダウンロードできます。
 - 湖西地区更生保護女性会が作成したシトラスリボン約5,000個を、市内公共施設で配布しました。
- 更生保護女性会
犯罪や非行のない明るい社会を実現しようとするボランティア団体です。
湖西地区内では約100人、全国で約146,000人が活動しています。

○人権相談窓口

法務省の人権相談機関では、差別や偏見、いじめ、家庭内暴力などの被害に遭った人からの人権相談を受け付けています。

- みんなの人権110番 ☎0570-003-110
- 女性の人権ホットライン ☎0570-070-810
- 子どもの人権110番 ☎0120-007-110
- 外国語人権相談ダイヤル (10言語対応) ☎0570-090-911
- インターネット人権相談 <https://www.jinken.go.jp>

コーちゃんバスを利用してみませんか？



4月から新生活を始める皆さん、コーちゃんバスや電車を利用してみませんか。

1. バス・電車を利用することのメリット

- ① 本を読んだり、少し仮眠をとったり、スマホを見たり・・・乗車時間は、いろいろなことに生かせます。
- ② 決まった時間のバス・電車を利用することで、自然と規則正しい生活習慣が身に付きます。
- ③ 渋滞緩和や自家用車の減少 (CO₂削減) につながり、環境にも優しい生活ができます。

2. 新型コロナウイルス感染防止対策

コーちゃんバスでは、皆さんに安心してご利用いただけるよう感染防止に関する各種の取り組みを行っています。

- ① 空調や換気扇等の使用、窓やドア開けによる車内換気の徹底
- ② 車内の清掃・消毒作業を毎日実施
- ③ 運転手のマスク着用や体温測定等、厳重な健康管理

※バス車両は換気が優れた乗り物で、換気装置やドア開放により、窓を開けなくても約3分で空気が入れ替わります。

3. コーちゃんバス定期券について

- ① コーちゃんバスでは、通常の往復定期のほかに片道みの定期券も販売しています。(詳細は二次元コードより)



各種検診のご案内

各種検診が、4月からスタートします

問合せ先
健康増進課
☎ 576-1114
FAX 576-1150

4月21日から、市で行っている各種検診が始まります。

検診は、症状のない健康な人こそ、受けていただくべきものです。この機会に検診を受けることを習慣にしましょう。発熱や体調不良など、感染症の心配がある人は、無理して出掛けず、検診を見合わせるか、医療機関に事前にご相談の上、お出掛けください。

1 各種検診の実施期間

4月21日(水)～10月31日(日)

※一部の医療機関では、令和4年1月22日(土)まで実施しています。

2 各種検診の内容と対象者など

検診名(自己負担金)	各検診の対象者	検診内容	検診場所
特定健診(1,000円)	40歳～74歳の湖西市国保加入者	診察・血圧・血液検査・検尿	医療機関・集団検診
国保U-39健診(500円)	30歳～39歳の湖西市国保加入者	診察・血圧・血液検査・検尿	集団検診
健康ミニチェック(1,000円)	30歳～39歳の人	血圧・血液検査・検尿	集団検診
後期高齢者健診(500円)	後期高齢医療加入者	診察・血圧・血液検査・検尿	医療機関
歯周病検診(無料)	40・50・60・70歳の人	歯周組織検査	医療機関
子宮頸がん検診(1,000円)	20歳以上の女性(隔年)	内診・細胞診	医療機関・集団検診
乳がん検診(1,000円)	40歳以上の女性(隔年)	マンモグラフィ	医療機関・集団検診
胃がんX線検診(1,500円)	41歳以上の人	胃部X線検査	医療機関・集団検診
胃がん内視鏡検診(2,500円)	50歳以上の人	胃内視鏡検査	医療機関
大腸がん検診(500円)	40歳以上の人	便潜血検査(2日法)	医療機関・集団検診
前立腺がん検診(500円)	50歳以上の男性の人	血液検査	医療機関・集団検診
胸部検診(結核・肺がん検診) (500円)	40歳以上の人	胸部X線検査	医療機関・集団検診
	50歳以上で、喫煙指数が600以上の 人	胸部X線検査・喀痰検査 (喀痰検査実施者は更に500円)	医療機関・集団検診
肝炎ウイルス検診(500円)	40歳以上で、肝炎ウイルス検診 を受けた経験のない人	血液検査	医療機関・集団検診
骨粗しょう症検診(500円)	40・45・50・55・60・65・70 歳の女性	骨量検査	医療機関

3 受診券・無料クーポン券の発送

各種検診の受診券は、4月10日ごろ郵送します。ただし、子宮頸がん検診及び乳がん検診無料クーポン券は5月中旬ごろ、国保U-39健診については6月中旬ごろ郵送します

受診券などの種類	郵送される人
特定健診受診券	40歳～74歳(S21.4.22～S57.3.31生)の4月1日時点国保加入者
国保U-39健診受診券	30歳～39歳の国保加入者
後期高齢者健診受診券	後期高齢者医療制度加入者(施設入所者の方は除く)
肝炎ウイルス検診無料クーポン券	41・46・51・56・61・66・71歳のうち肝炎ウイルスの受診歴のない人
歯周病検診無料クーポン券	40・50・60・70歳の人
がん検診等受診券	次のいずれかに該当する人 ●特定健診受診券の送付対象者 ●過去4年間にがん検診の受診歴のある人 ●31・36歳の女性または41・46・51・56・61・66・71歳の人
胸部検診受診券	次のいずれかに該当する人 ●特定健診受診券の送付対象者 ●過去4年間に胸部検診の受診歴のある人 ●65歳以上の人
子宮頸がん検診無料クーポン券	21歳の女性
乳がん検診無料クーポン券	41歳の女性

※特定健診、後期高齢者健診、胸部検診については、施設入所の場合など一部郵送しない場合があります。

4 受診方法

(1)個別検診(市内医療機関)

検診を実施している医療機関については、各検診の受診券をご確認ください。
歯周病検診を実施している歯科医院については、無料クーポン券をご覧ください。

(2)総合集団検診(聖隷予防検診センター)

令和3年度からは7月～8月に実施していた胃がん等集団検診と9月に実施していた婦人科検診を、合わせて「総合集団検診」として実施します。また、30歳代を対象とした「国保U-39健診」と「健康ミニチェック」も同時に実施します。

複数の検診を一度に受診することができるチャンスです。

検診日	実施時間	会場	検診内容と定員
9月 3日(金)	12:00までには 終了します	新居地域センター	●特定健診(20人/日)
9月11日(土)		健康福祉センター	●国保U-39健診(22人/日)
9月28日(火)		新居地域センター	●健康ミニチェック(8人/日)
10月19日(火)		新居地域センター	●胃がんX線検診(30人/日)
10月20日(水)		新居地域センター	●大腸がん検診(90人/日)
10月25日(月)		健康福祉センター	●乳がん検診(40人/日)
			●前立腺がん検診(20人/日)
			●肝炎ウイルス検診(10人/日)
			●胸部検診(80人/日)

- ・受診者の密集を避けるため、検診当日の受付時間は、申込内容及び申込順を考慮して決定致します。
- ・この集団検診で、大腸がん検診のみ単独で受診することはできません。複数の検診を合わせて受診することをお勧めします。
- ・後期高齢者健診は、この総合集団検診では受診できません。

※台風(台風接近、大雨、暴風、洪水警報など)のときは、延期になる場合があります。

●予約方法(完全予約制)

受付期間 【9月検診分】6月28日(月)～7月14日(水) 土日は除く
【10月検診分】6月28日(月)～8月16日(月) 土日祝は除く
受付時間 8:30～17:00
予約方法 電話または窓口
申込先 健康増進課(健康福祉センターおぼと内)
湖西市古見1044番地 ☎576-1114



胸部集団検診日程表

月	日	曜日	会場名	受付時間
4	26	月	健康福祉センター	8:50 ~ 11:40
				13:10 ~ 16:00
4	27	火	健康福祉センター	8:50 ~ 9:40
			市場公会堂	10:10 ~ 11:30
			表鷺津コミュニティ 防災センター	13:30 ~ 16:20
4	28	水	表鷺津コミュニティ 防災センター	8:50 ~ 11:40
5	6	木	鷺津コミュニティ 防災センター	13:30 ~ 16:00
5	7	金	鷺津コミュニティ 防災センター	9:00 ~ 11:20
5	10	月	鷺津コミュニティ 防災センター	13:30 ~ 15:50
5	12	水	河原公民館	8:50 ~ 11:10
5	13	木	1区公会堂	9:00 ~ 9:40
			宮本集落センター	10:10 ~ 11:20
			南部構造改善センター	13:30 ~ 15:40
5	14	金	境宿公会堂	9:00 ~ 11:20
5	17	月	境宿公会堂	13:20 ~ 14:00
			五区公会堂	14:30 ~ 15:30
5	18	火	新所区民広場(むつみ荘)	13:30 ~ 15:20
6	14	月	南上の原集会所 (きずな館)	13:20 ~ 16:10
6	15	火	南上の原集会所 (きずな館)	8:50 ~ 11:40
				13:20 ~ 16:10
6	17	木	梅田コミュニティ センター	9:00 ~ 11:00
				13:20 ~ 15:00

月	日	曜日	会場名	受付時間
6	18	金	西部地域センター	8:50 ~ 11:40
6	21	月	西部地域センター	13:20 ~ 16:10
6	22	火	西部地域センター	13:20 ~ 16:10
6	25	金	太田公民館	8:50 ~ 11:00
6	29	火	北部多目的センター	13:30 ~ 16:10
			北部多目的センター	13:20 ~ 14:00
7	1	木	利木集会場	14:30 ~ 15:30
7	2	金	はつらつセンター(入出)	9:00 ~ 11:40
7	6	火	はつらつセンター(入出)	13:20 ~ 16:10
7	8	木	上ノ原公会堂	13:20 ~ 15:40
7	9	金	上ノ原公会堂	9:00 ~ 11:00
7	12	月	三ツ谷公民館	9:00 ~ 11:00
				13:20 ~ 14:30
			郷南公民館	15:00 ~ 15:50
7	13	火	郷南公民館	9:00 ~ 11:00
7	14	水	新居地域センター	13:20 ~ 16:00
7	14	水	新居地域センター	9:00 ~ 11:40
7	15	木	新居地域センター	9:00 ~ 11:40
				13:20 ~ 16:00
7	16	金	新居地域センター	9:00 ~ 11:40
7	20	火	新居図書館 (新居文化公園)	9:00 ~ 11:10
				13:30 ~ 14:50
			若磯公民館	15:20 ~ 16:10
7	21	水	若磯公民館	9:00 ~ 11:30
7	26	月	住吉公民館	13:20 ~ 16:20

●胸部集団検診を受ける時の注意事項

- ・問診票は、必ず事前に記入してお持ちください。
- ・ボタンやファスナーのある上着、プリントTシャツ、刺繍のあるもの、金具のついた下着は着て来ないでください。

※台風(台風接近、大雨、暴風、洪水警報など)の時は、延期になる場合があります。

※実施予定時間は、交通状況等により多少変動する場合がありますのでご了承ください。

※暑い日は、水分摂取を心掛けるなど、熱中症対策をしてお出かけください。

●個別検診(要予約)

市内2カ所の医療機関で受けられます。がん検診や特定健診と一緒に受けることができます。

実施機関	電話番号
市立湖西病院 健診センター	576-1232
浜名病院 健診センター	573-3700

受診券が無いと当日健診は受けられません。受診券の発行を希望する人は事前に健康増進課へお問い合わせください。

令和3年度 国民健康保険人間ドック・脳ドックの費用の助成

湖西市国民健康保険に1年以上加入されている人に対し人間ドック費用の一部助成を行っています。年に一度の健康チェックに是非お役立てください。

●対象者 次の全ての要件を満たす人

1. 20歳から74歳までの、湖西市国民健康保険に申請日から遡り1年以上加入し、保険税の未納がない人
2. 健診結果により、保健指導などを受けることに同意する人
3. 令和3年度の特定健診を受けていない人

助成対象指定医療機関・対象コース及び料金(税込)

指定医療機関	補助対象コース	自己負担額(助成後)
市立湖西病院健診センター (☎ 576-1232)	①人間ドック	23,500 円
	②脳ドック	31,200 円
浜名病院健診センター (☎ 573-3700)	①人間ドック	21,300 円
	②脳ドック	31,200 円
	③人間ドック+脳ドック	48,800 円
遠州病院健康管理センター (☎ 415-9969)	①1日人間ドック	28,210 円
	②1泊人間ドック	55,710 円
聖隷健康診断センター(住吉) (☎ 0120-938-375)	①1日人間ドック	30,300 円
	②スペシャルドック	69,900 円
	③MCIスペシャルドック	120,500 円
	④PETベーシック	141,400 円
	スタンダード(男性)	198,600 円
	スタンダード(女性)	212,900 円
	エグゼクティブ(男性)	261,300 円
	エグゼクティブ(女性)	275,600 円
聖隷予防検診センター(三方原) (☎ 0120-938-375)	1日人間ドック	30,300 円

※自己負担額は助成後の金額です。

<助成の申請方法>以下の手順で申請してください。

- ①上記の指定医療機関に予約する。
- ②健康増進課または新居支所市民窓口係に補助の申請をする。
※申請時に「国民健康保険証」と「特定健診受診券(4月送付)」をお持ちください。
※申請の受け付けは人間ドック等受診日の1カ月前からです。必ず受診前に申請してください。
※令和3年度の受け付けは4月1日からです。

●問合せ先 健康増進課 ☎576-1114 FAX 576-1150

昭和37年4月2日から昭和54年4月1日までの間に生まれた男性の方へ 風しん抗体検査・予防接種の無料期間は令和3年度までです!

昭和37年4月2日から昭和54年4月1日までの間に生まれた男性は、公的な風しんの予防接種を受ける機会がなかったため、抗体保有率がほかの世代に比べて低くなっています。これから生まれてくる赤ちゃんを社会全体で守るため、ぜひこの機会に抗体検査を受けましょう!

対象となる方には、2019年から2020年にかけて無料クーポン券を送付しました。職場等の健診や特定健診と併せて実施することができますので、クーポン券を利用して風しんの抗体検査及び予防接種を受けましょう。クーポン券紛失、転入等による再発行を希望する人は問い合わせ先にご連絡ください。

抗体検査の対象

湖西市に住居登録のある方で、昭和37年4月2日から昭和54年4月1日までの間に生まれた男性
※クーポン券の有効期限が「2020年2月」「2021年3月」と表示されていても2022年2月まで使えます。

予防接種の対象

平成26年4月1日以降に受けた風しん抗体検査の結果、風しんの抗体価が厚生労働省の定める定期接種の対象である場合

実施医療機関 全国の実施医療機関

●問合せ先 健康増進課 ☎576-1114 FAX 576-1150

2021年度 母子保健事業日程表



事業名	会場	予約	受付時間	対象者	持ち物	4月	5月	6月	7月	8月	9月	10月	11月	12月	1月	2月	3月
母子手帳交付 プレママ教室	子育て支援センター おぼろ2階 保健ホール	不要	9:00~9:15	妊婦 そのパートナー	妊婦届出書 マイナンバーの分かるもの 母子手帳を身分証明書												
はじめての ママ教室	子育て支援センター おぼろ2階 保健ホール	必要	13:15~13:30	妊娠2か月~ 4か月児	母子手帳												
離乳食教室	おぼろ2階 保健ホール	必要	9:00~9:15	第1子と 希望者	母子手帳・バスタオル 物入れ(母乳の受け皿)食し 飲み物(持ち込み可)												
4か月児健診	市内医療機関	市内の各医療機関に 問い合わせしてください		4か月児	母子手帳・受診票												
7~8か月児健診	おぼろ2階 保健ホール	不要	9:00~9:15	第1子と 希望者	母子手帳・バスタオル アンケータ・おんぶも												
10か月児健診	市内医療機関	市内の各医療機関に 問い合わせしてください		10か月児	母子手帳・受診票												
1歳の お誕生日教室	おぼろ2階 保健ホール	不要	9:00~9:15	1歳児	母子手帳 フェイスタオル												
1歳6か月児健診	おぼろ2階 保健ホール	不要	13:00~13:20	1歳6か月児	母子手帳・バスタオル アンケータ・おんぶも ※備前が定めてきてください												
2歳児教室	おぼろ2階 保健ホール	不要	13:00~13:20	2歳児	母子手帳 アンケータ・おんぶも ※お子さん、保護者の方も 備前が定めてきてください												
3歳児健診	おぼろ2階 保健ホール	不要	13:00~13:20	3歳児	母子手帳・バスタオル フェイスタオル ※備前が定めてきてください												
育児相談	おぼろ2階 保健ホール	必要	9:30~11:00	どなたでも	母子手帳・バスタオル												
ちびっこ相談	おぼろ2階 保健ホール	必要	予約制	希望面談の相談者													
電話相談		不要	8:30~17:00	どなたでも													

★・・・ボルトガル語・スペイン語通訳あり

 希望される方は、子育て支援課まで一応ご連絡ください。

本児健診・栄養士の指導が受けられます
子育てについての備前、食事や歯について気になること、お父さん・お母さんの健康についてなど、何か気になることがありましたら、気軽に電話ください。(土・日・祝日は除く)

○新型コロナウイルス感染症の市内発生状況等により、教室や相談、健診が中止となるときがあります。対象の方には個別でお知らせします。
 ○台風接近に伴う大雨・暴風・洪水警報が発令された場合は、教室や相談、健診が中止になるところがあります。中止の場合は、同報無線でお知らせします。
 ○1歳6か月児健診・3歳児健診には、ボルトガル語・スペイン語の通訳がつかえます。それ以外の教室で通訳が必要な場合は、事前にご相談ください。
 ○会場内では、飲食禁止です。

【問い合わせ先】
 湖西市役所子育て支援課
 TEL: 053-576-4794
 FAX: 053-576-1150

お知らせ 犬の狂犬病予防集合注射のご案内

湖西市内を巡回し、犬の狂犬病予防の集合注射を実施します。

なお、動物病院で狂犬病予防注射を直接受けることもできます。

また、登録が済んでいる犬の飼い主には、3月中旬に注射案内ハガキを発送します。

※令和3年度より会場および会場数に変更となっています。ご理解とご協力をお願いします。



とき	ところ	時間
4月14日(水)	住吉公民館	10:00～10:40
	新居支所駐車場	10:55～11:35
	郷南公民館	11:50～12:20
	宮本集落センター	13:20～13:40
	白須賀幼稚園駐車場	13:55～14:25
	南上の原集会場	14:45～15:15
4月15日(木)	梅田コミュニティセンター	15:30～16:00
	表鷺津コミュニティ防災センター	10:00～10:30
	鷺津コミュニティ防災センター	10:45～11:15
	市役所裏車庫前	11:30～12:05
	北部多目的センター南倉庫軒下	13:05～13:40
	入出集落センター	13:55～14:15
	むつみ荘	14:30～15:00

●持ち物 注射案内ハガキ、1頭につき3,500円

- その他
- ・お釣りのないようお願いします。
 - ・法律で定められている犬鑑札・狂犬病予防注射済票を着用して来場してください。
 - ・集合注射の会場では、飼い犬の新規登録を行うこともできます。登録をされる場合は、上記の3,500円とは別に、登録手数料が3,000円かかります。
 - ・当日はマスクの着用など、感染病予防対策にご協力をお願いします。

●問合せ先 環境課 ☎576-4533 FAX576-4880

大型家電製品は正しい処分を!

「テレビ」「エアコン」「冷蔵庫・冷凍庫」「洗濯機・衣類乾燥機」(家電リサイクル対象商品)は環境センターで処分することができます。これら4品目は家電リサイクル法によりリサイクルが義務付けられていますので、次の方法で処分してください。

処分方法

●購入した店が分かるとき

購入した店にリサイクル料金・収集運搬料金(店舗により異なります)を支払い、引き取りを依頼しましょう。

●販売店が遠方、不明などにより依頼できないとき

1. 近くの電器店に相談する

近くの電器店に相談してみましょう。購入した店舗でなくても、引き取り対応をしている場合があります。

2. 指定引き取り場所へ自分で運ぶ

郵便局で家電リサイクル券を購入し、指定引き取り場所へ持ち込みます。リサイクル料金はメーカーやサイズにより異なるため、事前に型番やサイズ(冷蔵庫は容積)を確認しておきましょう。

湖西市周辺の指定引き取り場所

・日本通運(株)浜松支店浜松事業所

浜松市中区神田町 1399-1 ☎ 053-442-1665

・日通東愛知運輸(株)本社営業所

豊川市牛久保町城下 85-1 ☎ 0533-85-7890

※リサイクル料金については「家電リサイクル券センター」にお問い合わせください。

・家電リサイクル券センター

☎ 0120-319-640 <https://www.rkc.aeha.or.jp/>



家電リサイクル券(見本)

コロナに気をつけ、 ココロもカラダも健康に!

地域がいきいき

集まろう!

通いの場



ナビゲーター
石坂浩二



ナビゲーター
木佐彩子

新型コロナウイルス感染症の影響が長期化する中で、
家に閉じこもりがちの方も多いのではないのでしょうか。
感染予防に気をつけつつ、健康維持を心がけましょう。



うつらない
うつさない



体を
動かそう



きちんと
食べよう



磨こう、
か
噛もう



誰かと
話そう



うつらない、 うつさないために

新型コロナウイルス感染症は、一般的には、飛沫感染と、接触感染があります。うつらない、うつさないためには、手洗い・マスクの着用や3密を避けるといった行動が大切です。



●手洗いをしましょう

外出先からの帰宅時、調理の前後、食事前など、石けんを使い、指先から手首までていねいに洗います。

正しい手の洗い方

手洗いの前に爪は短く切っておきましょう。時計や指輪は外しておきましょう。

1



流水でよく手をぬらした後、石けんをつけ、手のひらをよくこすります。

2



手の甲をのぼすようにこすります。

3



指先・爪の間を念入りにこすります。

4



指の間を洗います。

5



親指と手のひらをねじり洗います。

6



手首も忘れずに洗います。

●マスクをして 咳エチケットを 守りましょう

くしゃみや咳をする時に、マスクやティッシュ・ハンカチ、袖、肘内側などを使って、口や鼻をしっかりとふさぎ、飛沫を防ぎましょう。

●3密を避けましょう

換気の悪い密閉空間、大勢で集まる密集場所、近距離で会話をする密接場面を避けるよう、意識してください。



動ける体で いるために

家でじっとしていると、筋力が低下し、食欲もなくなり、人に会うことも億劫になりかねません。日頃からの運動や活動量を増やすことが大切です。



●散歩や体操をしましょう

体操やスクワットなど、家の中や庭などでできる運動を行いましょう。



●庭いじりや片付け、農作業も効果的

周りに人がいなければ、マスクを外しても大丈夫。水分補給も忘れずに。



子育てけんこう伝言板

お問い合わせは、子育て支援課へ
☎576-4794 FAX576-1150



行事名	対象	とき	ところ	持ち物
プレパパ・プレママ教室 [㊟]	今月のプレパパ・プレママ教室はお休みです。			
はじめてのママ教室 [㊟]	今月のはじめてのママ教室はお休みです。			
離乳食教室 [㊟]	2020年12月生まれの第1子と保護者および希望者	22日 ^木	☎9:00~9:15 9:15~11:00	2階 栄養指導室 母子手帳、バスタオル
7~8か月児教室	2020年8月生まれの第1子と保護者および希望者	13日 ^火	☎9:00~9:15 9:15~11:30	2階 栄養指導室 母子手帳、バスタオル、アンケート、おんぶひも
1歳のお誕生日教室	2020年5月生まれの子(希望者)	7日 ^水	☎9:00~9:15 9:15~10:30	2階 健康ホール 母子手帳、フェイスタオル
1歳6か月児健康診査	2019年9月生まれの子	14日 ^水	☎13:00~13:20 13:30~	2階 健康ホール 母子手帳、バスタオル、アンケート、歯ブラシ ※歯みがきをしてください
2歳児教室	2019年3月1日~24日生まれの子とその保護者	26日 ^月	☎13:00~13:20 13:20~	2階 健康ホール 母子手帳、アンケート、歯ブラシ ※子どもも大人も歯みがきをしてください ※大人は歯周病検診を行います
3歳児健康診査 ※ポルトガル語・スペイン語通訳有り	2018年1月生まれの子	28日 ^水	☎13:00~13:20 13:30~	2階 健康ホール 母子手帳、バスタオル、アンケート、歯ブラシ ※アンケートは後日送付します
育児相談 [㊟]	どなたでも	27日 ^火	☎9:15~11:00	2階 健康ホール 母子手帳、バスタオル
遊びの広場	どなたでも ※身長体重計、おもちゃなどを常設	月~金	9:00~16:00 ※木・金は13:00~16:00	2階 遊びの広場 14、28日と土日祝日はお休みです。 ※開放日は変更になる場合があります

※上表以外にも、随時電話などで相談できます。 ㊟…予約制 ㊞…受付時間

毎月1日は

「こさい健康の日」

問合せ先 健康増進課
☎576-1114 FAX 576-1150



今年度は、健康づくりのコーディネーターとして地区で活躍中のみなさんの紹介をしていきます。
今月は保健推進委員会です。

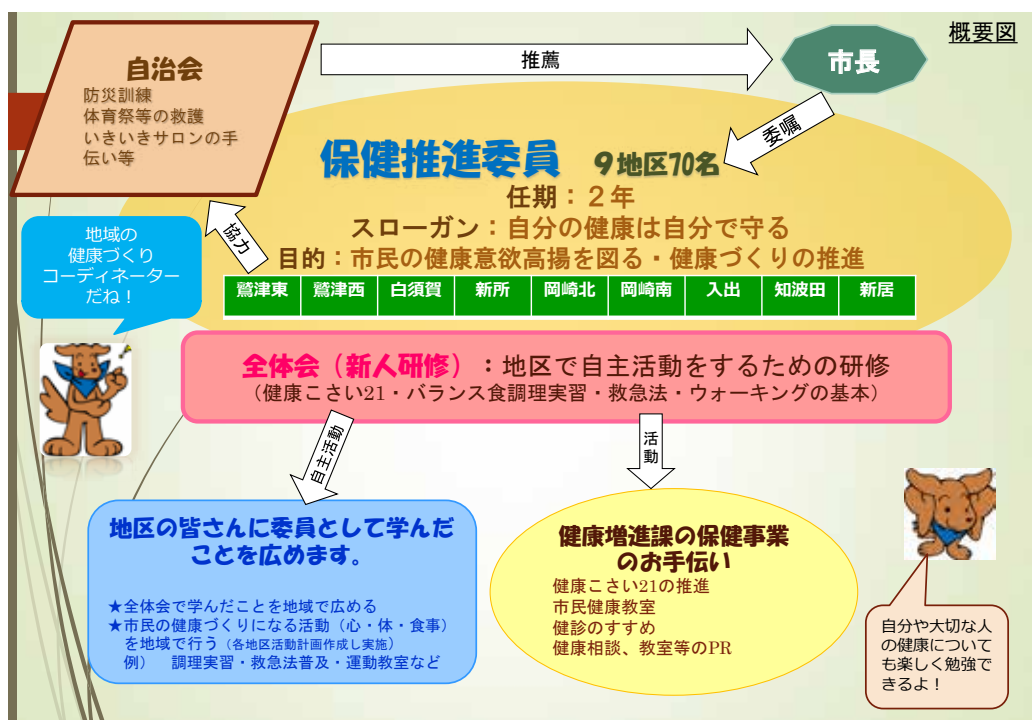

4月



お気軽にご相談を!

今月の相談

- 相談は無料です。
- 秘密は固く守られます。

※生活に役立つ各種相談を実施しています。事前予約などを確認して、お気軽にご利用ください。

相談名	とき	ところ	内容	問い合わせ先
行政相談	5日(月) 13:30~15:30	地域安全安心ステーション	国の行政に関する苦情や相談に応じます。	総務課 ☎576-1698 FAX576-1115
	8日(木) 13:30~15:30	新居地域センター		
夜間納税相談	13日(火) 17:15~20:00	市役所税務課	市県民税、国民健康保険税などの納税相談に応じるほか、納付もできます。	税務課 ☎576-4536 FAX576-1896
年金相談(予)	8日(木) 10:00~15:00	西部地域センター	厚生年金に関する相談のほか、年金に関して幅広く相談に応じます。	浜松西年金事務所 ☎456-8511 FAX452-8011
	20日(火) 10:00~15:00	健康福祉センター(おぼと)特別会議室		
障害者(児)相談	月~金 8:30~17:00	健康福祉センター(おぼと)相談室	障害者(児)について生活、そのほか幅広く相談に応じます。	障害者相談支援センター みなづき ☎576-4796 FAX576-4213
人権電話相談 ①みんなの人権110番 ②子どもの人権110番 ③女性の人権ホットライン	月~金 8:30~17:15	☎ ①0570-003-110 ②0120-007-110 ③0570-070-810	日常生活での困りごとや悩みごとの相談に応じます。インターネットでの相談はこちら https://www.jinken.go.jp	地域福祉課 ☎576-1295 FAX576-1220
女性相談(面談(予))	1日(木) (10:00~12:00) 8日(木) (電話相談) 15日(木) (13:00~16:00) 22日(木) (面談)	☎576-4878	女性の相談員が、夫婦やパートナーとの関係、子どもや家族の問題、セクシュアリティの悩みなどについて相談に応じます。(内容により電話相談のみの場合があります。)	市民課(予約受付) ☎576-4878 FAX576-4880
家庭児童相談	月~金 9:00~15:30	健康福祉センター(おぼと)相談室	子どもたちが成長していくときに生じる問題の相談に応じます。	子育て支援課 ☎576-1125 FAX576-1220
多重債務者相談(予)	20日(火) 13:00~15:00	市役所一般相談室	弁護士が住宅ローンやクレジット、サラ金による多重債務などに関する相談に応じます。(前日までに要予約、先着5人まで)	消費生活相談室 ☎576-1609 FAX576-4876
消費生活相談	月~金 8:45~11:45 12:30~15:00	市役所一般相談室	訪問販売や通信販売などの消費に関する相談や、疑問に答えます。	消費生活相談室 ☎576-1609 FAX576-4876
ヤングダイヤル こさい ※電話相談	月水金 9:00~17:00	☎576-0770	学校・職場・家庭などにおける青少年の悩みごとの相談に応じます。	社会教育課 ☎576-4793 FAX576-1237
	火木土 9:00~17:00	☎577-5116		
法律相談(予)	24日(土) 9:00~12:00	老人福祉センター	弁護士が、専門的な法律の相談に応じます。(1人20分程度、先着8人まで)	湖西市社会福祉協議会 ☎525-6667 FAX575-3299
	24日(土) 9:00~12:00	健康福祉センター(おぼと)		
司法書士相談(予)	13日(火) 13:00~16:00	健康福祉センター(おぼと)	司法書士が、相続や不動産登記、成年後見などの相談に応じます。(1人20分程度、先着8人まで)	湖西市社会福祉協議会 ☎525-6667 FAX575-3299
内職相談	13日(火) 9:30~12:00 20日(火) 13:00~16:30 27日(火)	新居地域センター2階	内職に関する相談に応じます。あっ旋、企業などからの内職の求人を受け付けます。	ハローワーク浜松 湖西市地域職業相談室 ☎525-6667 FAX594-3299
高次脳機能障害医療等総合相談会(予)	26日(月) 13:10~17:00	中遠総合庁舎(磐田市見付3599-4)	高次脳機能障害(疑い)の本人および家族を対象に専門医などが相談に応じます。	西部健康福祉センター ☎0538-37-2252 FAX0538-37-2241
依存相談(予)	日(月) 13:00~16:00	中遠総合庁舎(磐田市見付3599-4)	薬物・アルコール・ギャンブルなどの依存症に関する相談に応じます。	精神保健福祉センター ☎054-286-9245
健康相談(予)	28日(水) 13:30~16:00	健康福祉センター(おぼと)	生活習慣病など健康について相談に応じます。	健康増進課 ☎576-1114 FAX576-1150

(予)…予約制

Event

イベント

関所史料館パネル展 街道を歩く～新居宿・白須賀宿～

新居宿、白須賀宿の街道施設や宿泊施設など、江戸時代の旅人が通った街道風景について紹介します。

●開催期間

3月2日(火)～5月9日(日)
(月曜日休館。祝日休日の場合は開館)

●問合せ先 関所史料館

☎594-3615

本興寺花まつり・踊りの発表

本興寺境内の桜の下で、湖西民謡保存会による鷺津節、チャッキリ節、ノーエ節などお楽しみください。

●とき 4月4日(日) 11時～11時30分程度(ただし、雨天の場合中止)

●ところ 本興寺境内

●問合せ先 湖西市文化協会事務局(北部多目的センター内)

☎・FAX 578-1700

(月・水・金の9時～16時)

Invitation

募集

浜名湖競艇企業団 職員募集

●試験日 4月24日(土)

●採用人数 事務職 若干名

●採用日 令和4年4月1日

●受験資格 平成5年4月2日以後に生まれ、4年制大学を卒業もしくは卒業見込みの人

●申込み方法 指定の受験申込書をウェブサイト(「浜名湖競艇企業団」で検索)よりダウンロードし、必要事項を記入の上、直接又は郵送により提出してください。

●申込期限 4月13日(火)

●申込先 浜名湖競艇企業団
総務課 人事グループ

〒431-0398 湖西市新居町中之郷3727-7

☎594-7112

Life

生活

こども医療費受給者証 が切り替わります

こども医療費受給者証が4月1日から切り替わります。

3月26日以降に、新しい受給者証(桃色)を郵送しますが、4月に入っても届かない場合は、お問い合わせください。

次の場合は子育て支援課また

は新居支所で申請をお願いします。

- ・健康保険が変わったとき
- ・県外の医療機関で受診したとき
(申請期限は受診日から1年以内)

●問合せ先 子育て支援課

☎576-1813

FAX576-1220

暮らしなんでも無料相談

日常生活で起こるトラブルや悩みごと、家庭問題、介護、法律、年金、消費生活、住まいなどの相談を受け付け、解決方法の提案や相談窓口の紹介をしています。一人で悩まずにお気軽にお電話ください。

●とき 月～金曜日(祝日休日除く)9時～17時

●問合せ先 ライフサポートセンター西部事務所 ☎461-3715

Tax・Other

税・その他

4月のシルバー人材センター 入会説明会

●とき 12日(月)、26日(月)

●ところ 湖西事務所

●問合せ先 (公社)湖西市シルバー人材センター ☎575-0654

FAX574-0097

寄付をいただきました

2月2日(火)、浜名湖電装(株)より市内新小学1年生に安全傘を寄贈していただきました。ありがとうございました。

子育て情報館

湖西市子育て支援センター「のびりん」

湖西市新居町浜名 485

☎ 594-5922 / FAX594-5923

【開館時間】

事務所 8:30～17:15

※わくわく広場の利用時間はウェブサイトをご覧ください

子育て支援センター「のびりん」で遊ぼう!

子育て支援センター（のびりん）では、季節に合わせて壁面飾りや制作遊びが登場します！
四季折々の変化をお楽しみください♪



お聞かせください、みなさんの声♪

のびりんや各広場であつたらいいな、やってみたいな、
と思うことがありましたら、お気軽にスタッフにお声掛けください。

ヒントはママの声
答えは子どもの笑顔

募集

市民文化講座受講生募集

湖西市文化協会主催の文化講座です。受講することで、新たな趣味を発見してみませんか。

●開講日程 6月開始、全10回(そば打ちは6月開講と9月開講に分けて募集。各5回)

●受講料 各講座5,000円+会場費
講座によっては、材料費等の実費が必要です。

●募集要項 図書館(中央、新居)、西部地域センター、北部多目的センター、南部構造改善センター、新居地域センターで配布。

●申込方法 5月19日(水)までに募集要項の申込用紙に必要事項を記入の上、受講料を添えて応募。

●申込先 湖西市文化協会 〒431-0404 湖西市太田458-1 ☎・FAX578-1700

月・水・金曜日9時～16時

	講座	とき
①	古文書	第1・3土曜日 13:00～15:00
②	書道	第1・3土曜日 9:00～11:00
③	水墨画	第2・4土曜日 13:30～15:30
④	藤工芸	第2・4土曜日 9:30～12:00
⑤	短歌	第2土曜日 13:00～15:00
⑥	朗読A	第2・4木曜日 13:15～14:50
⑦	朗読B	第1・3木曜日 13:30～15:00
⑧	水彩画	第2・4木曜日 9:30～11:30
⑨	そば打ち	第2・4日曜日 9:00～12:00
⑩	絵手紙	第3土曜日 13:30～15:30
⑪	川柳	第2土曜日 12:30～15:00
⑫	川柳	第3土曜日 12:30～15:00
⑬	茶道	第1・3土曜日 9:30～11:00
⑭	パステル画	第1・3水曜日 9:30～11:30

●会場 中央図書館…①⑤⑥⑪
新居地域センター…⑦⑧⑩⑭
鷺津コミュニティ防災センター…②③④
新居図書館…⑫
西部地域センター…⑬
大知波そば教室…⑨

湖西病院だより

問合せ先
湖西病院管理課
☎ 576-1231
FAX576-1119

病院事務(会計年度任用職員)の募集

湖西病院で勤務する病院事務(会計年度任用職員)を募集します。

職種	募集人数	受験資格	業務内容	報酬	勤務時間
病院事務	1人	なし	・電話対応 ・会計システム入力 ・課内庶務 ・エクセル、ワード等入力	月額 141,387円 ※賞与あり。	平日 1日7時間30分勤務 ※勤務開始時刻は相談可

- 任用期間** 令和3年4月1日から令和4年3月31日まで(更新の場合あり)
- 福利厚生** 社会保険、雇用保険、労災あり。
- 申込期間** 随時募集
- 申込方法** 病院 Web サイトから申込書(履歴書)をダウンロードし、必要事項を記入のうえ顔写真を貼って次の書類を添付して郵送するか、または平日の午前8時15分から午後5時までの間に直接持ち込んで、申し込んでください。

- <添付書類>
- ①最終学歴の卒業証明書または卒業見込証明書(原本)
 - ②最終学歴の成績証明書(原本)
 - ③試験結果返信用封筒(長形3号に84円切手を貼り自身の住所氏名を記入)
- 試験日** 申込書を受け付けた後、日程調整の上、実施します。
 - 申込先** 市立湖西病院 管理課 〒431-0431 湖西市鷺津2259-1 ☎576-1231 FAX576-1119

Library Information

図書館だより

中央図書館 ☎576-4351 FAX576-1100 新居図書館 ☎594-3155 FAX594-3604
ウェブサイト▶<https://www.lib.kosai.shizuoka.jp/>

4月 開館時間 9:30~18:30 ●中央図書館休館日 5.12.19.26日 ▲新居図書館休館日 6.13.20.27日

日	月	火	水	木	金	土
				1	2	3
4	5	6	7	8	9	10
11	12	13	14	15	16	17
18	19	20	21	22	23	24
25	26	27	28	29	30	

- ブックスタート 対象:R2年10月生まれの子とその保護者 中央図書館23日(金)、新居図書館26日(月)
- おはなし会(10:30~11:00) ちいさい子向け(3歳ぐらまで) 中央図書館1日・15日、新居図書館3日・22日 ※全て木曜日 幼児、小学生向け 中央図書館3日・10日・17日・24日、新居図書館3日 ※全て土曜日

お知らせ

★登録内容変更手続きのお願い

引っ越しや転勤などで、住所や電話番号などの登録内容に変更がある場合には、早めに変更手続きをお願いします。

貸出カードと身分を証明できるもの(運転免許証・健康保険証など)を持参の上、図書館までお越しください。ご協力をお願いします。

お手続き



おすすめ本の紹介

※ウェブサイトでの予約可能

「商店街のジャンクション」 村木 美涼/著 早川書房



人生に疲れた3人の男女が出逢ったのは、愛らしい犬のかぶりもの。かわるがわる中に入って、商店街で映画のチラシを配るうちに、各々の悩みはときほぐされていき…。岐路に立った人に贈る、体も心も包み込む物語。(TRC TOOLi)

- ▶ **文学** 「書店員と二つの罪」 碧野圭
- ▶ **趣味・実用書** 「かぐわしき植物たちの秘密」 田中修、丹治邦和
- ▶ **その他** 「60歳からの鉄道写真入門」 佐々倉実
- ▶ **絵本** 「みえないこいぬぼっち」 ワンダ・ガアグ
- ▶ **児童文学** 「ネムノキをきらないで」 岩瀬成子

みなさん知っていますか?

図書館 Q&A

Q 所蔵のない本についてリクエストの申し込みは可能ですか?

A 可能です。ただし、各分野のバランスや公平性を考慮するため購入できない資料もあります。

春の訪れ。新型コロナワクチン接種、DXによる経済対策を推進！



春風とともに、卒業式シーズン。別れと出会いの季節ですね。市内では梅や桃、早咲きの河津桜から、間もなく入学式を迎える校庭などでは、ソメイヨシノも満開の、美しい季節を迎えます。

令和3年度予算発表に合わせ、コロナ禍におけるタウンミーティングは対面式に加え、初めてオンラインでも開催。学校PTA、子育てママさん方のグループなどに加え、湖西市へ移住予定の方や、湖西市出身で首都圏在住者などもご参加いただき、医療・福祉、子育て支援、公共交通、環境・臭気対策等につき、各市町村の政策比較含め、前向きな意見交換をさせていただきました。

コロナ禍での経済対策として、厳しい状況にある飲食店を中心とした湖西市LINE「テイクアウト応援クーポン」は、5千人以上の新規登録(3月4日現在)いただき、居酒屋・食堂、お菓子・パン屋さんなどで多くのご利用をいただいています。これまでLINEを

利用でなかった方も、「今回のクーポンをきっかけに使い始めた」更には「離れて暮らすお孫さんとLINEビデオ通話を使えるようになり便利」など、嬉しいお話も頂きました。

現在、ワクチン接種についても、浜名医師会はじめ関係者のご尽力により、国からの配布があることを信じつつ、高齢者向けに4月下旬頃を目途に、「集団・個別・巡回」により極力速やかに接種いただけるよう、体制整備を進めています。春の息吹とともに緊急事態宣言が解除された後、世の中が落ち着いてくることを前提に、店内飲食ははじめ出来るだけ幅広い業種で、DX(デジタル・トランスフォーメーション)の推進による新しい生活様式に即した対策を、引き続き実施していきます！

影山 剛士

■市のようす ※外国人を含む		
令和2年2月末現在の人口など	前年同月末数	令和2年2月の異動者数
■人口 58,992人	59,591人	■転入 153人
■男 30,230人	30,555人	■転出 185人
■女 28,762人	29,036人	■出生 27人
■世帯数 24,329世帯	24,329世帯	■死亡 46人

■休日救急当直医(9:00~17:00)	
4 日 はやし耳鼻咽喉科医院(甲) ☎ 574-2315	25 日 新村医院(内/小) ☎ 594-0080
11 日 なかしま内科(内/消) ☎ 574-3317	29 日 川口整形外科(整/リウ/リハ/外) ☎ 573-3737
18 日 西遠皮膚科アレルギークリニック(皮/ア) ☎ 574-3741	急に当直医が変更される場合があります。最新の情報は、ウェブサイト(「浜名医師会」で検索)をご確認ください。

新型コロナウイルスワクチン接種体制確保の関係で、当面の間は各日、1医療機関のみで実施します。

同報無線 自動放送

市内に気象情報が発表された場合や、震度4以上の地震が計測された場合などに、自動に同報無線が放送されます。

同報無線テレホンサービス

☎ 0120-331-282 <https://www.city.kosai.shizuoka.jp/>
「同報無線が聞こえなかった」というときは、同報無線テレホンサービスや市ウェブサイトで、同報無線の内容を確認することができます。

静岡県LINE相談(相談無料)

友達や家族とケンカした/いじめのことで悩んでいる/将来や進路のことが不安~そんなとき、LINEでありのままの気持ちを打ち明けてみませんか~

ID検索 @shizusoudan

問合せ先 静岡県健康福祉部障害福祉課 054-221-2920



男女共同参画コラム

3月8日は、国連が1975年に定めた国際女性デーです。2021年のテーマは「リーダーシップを発揮する女性たち：コロナ禍の世界で平等な未来を実現する」です。国民に寄り添う情報発信をした女性リーダーやコロナと闘う最前線の女性たちに注目しています。

昨年12月、国の男女共同参画の取り組みの方向性を示した「第5次男女共同参画基本計画」が閣議決定されました。計画では、各国の男女格差を示す指標である「ジェンダーギャップ指数2020」での日本の順位が、153か国中121位であり、その理由に「指導的地位に女性が少ない」ことを挙げ、女性議員の増加のために政党に女性候補者割合を高めることを要請しています。

また、順位が低い要因に社会全体の固定的性別役割分担意識^{*}を挙げています。近頃の報道でも取り上げられているように、コロナ禍においては、家族の在宅勤務や休校などで主に家事を担っている女性の負担が増えていると言われています。一方で、夫婦の家事・育児の分担を見直したことで夫婦関係が良くなったという家庭もあります。これらの報道が、固定的性別役割分担意識や平等な未来について考えるきっかけになればと思います。

※「男は仕事・女は家事育児」という考え方

執筆 湖西市女性相談員

◆トピックス

TOPICS

まちの話題をスナップで紹介します。



意見を交わし、未来へ

2 | 19 新居地域センターでこさいタウンミーティングが行われました。市民7人が参加し、市長と意見交換。少子化問題についてや、コーちゃんバスの運行時間や路線についてなどが話し合われました。例年、各地区で行っていましたが、今年初の対面形式での開催は今回のみ。その他は、オンライン形式を中心に行われました。

宝くじ助成金で整備しました



大知波自治会が、大知波公会堂を宝くじ助成金で整備しました。

これは、一般財団法人自治総合センターが、宝くじの社会貢献広報事業として、宝くじ受託事業収入を財源に実施しているコミュニティ助成事業によるものです。

●問合せ先

市民課 ☎ 576-1213
FAX 576-4880



協力体制整え、課題克服

2 | 8・9 2月8日(月)、豊橋市と業務処理の統一やシステム機器等の共有など、全国初となる県境を越えての「水道料金収納業務等の共同化に関する基本協定」を締結しました。また翌日の9日(火)には株式会社杏林堂薬局と、災害時のガスなどの提供や、イベント時の薬剤師などの派遣などを盛り込んだ包括連携協定を締結しました。

編集後記

最後までお読みいただいた皆さんへ

広報こさいは今号よりリニューアルしました。左となり、文字の組み方もほぼ全てで横組みです。小説などの読み物と違い、パソコンやスマホ、チラシやポスターなど、情報を伝えることを目的とした媒体ではほとんどが文字は横組み。現代社会では横組みの方がなじみがあるという人が増えています。まだ試行錯誤の段階ですが、これからも皆さんがより読みやすく親んでもらえるよう、広報こさいは変わり続けます。

市制施行50周年記念コーナー 皆さんのアイデアを聞かせてください!!

令和4年1月から開催する50周年記念事業を盛り上げるために、皆さんのアイデアを募集します。こんなことがあったら楽しそうだな♪ 50周年でこんなことをやってみたいな♪ など、皆さんの想いを聞かせてください!

頂いたご意見の全てにお応えすることはできませんが、50周年記念事業の参考にさせていただきます。アイデアは、以下の方法でお寄せください。

●とき

3月15日(月)～5月16日(日) ※当日消印有効

●方法

様式は問いませんが、お名前、ご連絡先を記載の上、郵送、FAX、メール、いずれかの方法にてお寄せください。なお、内容について、こちらからお問い合わせをする場合がありますので、あらかじめご了承ください。

●応募先 〒431-0492 湖西市吉美 3268

企画政策課「市制施行50周年記念事業アイデア募集窓口」宛

FAX 576-1139 メール: kikaku@city.kosai.lg.jp