

広報 こさい Kosai

2022年

4月号



とってもおいしい！コーちゃん給食

岡崎幼稚園にて撮影

- 2 コーちゃん給食 湖西の食材「いただきます！」
- 3 何を作っているの？——未来の湖西のために建設中！
- 6 4月スタート！湖西市パートナーシップ・ファミリーシップ宣誓制度
- 20 ふるさと情報局

※新型コロナウイルス感染症拡大防止の観点から、掲載してある内容が変更となる場合があります。



湖西市マスコットキャラクター
コーちゃん



コーちゃん給食

… 湖西の食材「いただきます！」…



給食記念週間に、湖西市の公立保育園・こども園・幼稚園・小学校・中学校で湖西市産の食材をふんだんに使った給食が提供されました。



1月17日(月) 岡崎幼稚園の献立

- 焼肉丼 **湖西豚** **湖西市吉美産のこしひかり**
- コーちゃんスープ } **湖西市白須賀産の大根**
- 切り干し大根のサラダ }
- みかん **湖西市知波田産**

ふるさとの食の恵み

岡崎幼稚園の年中・年長児の皆さんです。今日の給食には湖西市の食材が使われているという先生のお話の後で「いただきます！」どの野菜も好き嫌いなくにこやかに食べていました。スープに入っている刻まれた大根の葉を見て「セロリ?」「しそ?」「わかめかな?」と思いを巡らせる園児や、みかんの皮をむいて「ハイビスカスのお花」とおしゃれなたとえをする園児も。日頃から湖西産の食材も提供されていますが“湖西ばかり”を集めた初の試みであるコーちゃん給食で、ふるさとの恵みを存分に味わいました。

※熟食、食事中以外はマスク着用などの感染症対策を実施しています。

栄養士さんのお話

岡崎幼稚園では白須賀の農家さんから葉がついたまま大根を納品してもらい、余すことなく給食に使用しました。みかんは、浜名湖に面した所で太陽の日差しをたっぷり浴びた青島みかんです。

湖西市自慢の地場産物を食べて、ふるさとの自然や生産者さんに感謝する機会にでももらえたらうれしいです。



何を作っているの？



ポイントA

広くてキレイな場所！
ここに何ができるのだろう？



ポイントB

変わったトンネルだね。
これからまだ形が変わるのかな？



答えは次のページへ！ →

鷺津から新居鉄工団地へ道（新居町農免道路）を南進する際右手に見える広い土地、そして浜名バイパス大倉戸ICを降りたときに正面に道路が作られている光景にお気付きの人も多いでしょう。「何のために工事しているの？」「工事が終わると何ができるの？」という疑問にお答えします。



未来の湖西のために建設中!



① 新しい工業用地 —雇用・人口増に期待—

工業用地を求めている企業のニーズに応え、浜名湖西岸土地区画整理組合は工業用地の造成を行っています。造成規模は約 50 ヘクタールで大区画工業用地の周辺に、小区画の工業用地が整備されます。工場の操業により、皆さんのお住まいから近い場所に働くところが生み出されます。標高が 30 m 以上あるので、大きな地震による津波が発生しても安心です。

住宅地が密集する鷺津地域と工業用地の位置図



持続可能な循環型社会への貢献

湖西市出身の発明家、豊田 佐吉翁^{とよだ さきち}と息子の喜一郎^{きいちろう}氏が礎を築いたトヨタ自動車の子会社であるプライムアースEVエナジー株式会社(略称:PEVE、本社:湖西市岡崎)が、造成後の用地に車載用電池の工場を建設します。

トヨタ自動車は、ハイブリッド車をはじめとする電動車のさらなる市場投入を計画しています。ここ湖西市から、地球と人にやさしいクルマに必要な電池の生産拡大が期待されます。



▲カーボンニュートラルに配慮した工場を目指す(写真はPEVE 宮城工場)

◎ 2 ページの答え

ポイントA 広い土地

①新しい工業用地の全景です。

ポイントB トンネル

②新しい道路が、白須賀と大倉戸を東西に往来する道路と立体交差するため、トンネルが作られています。

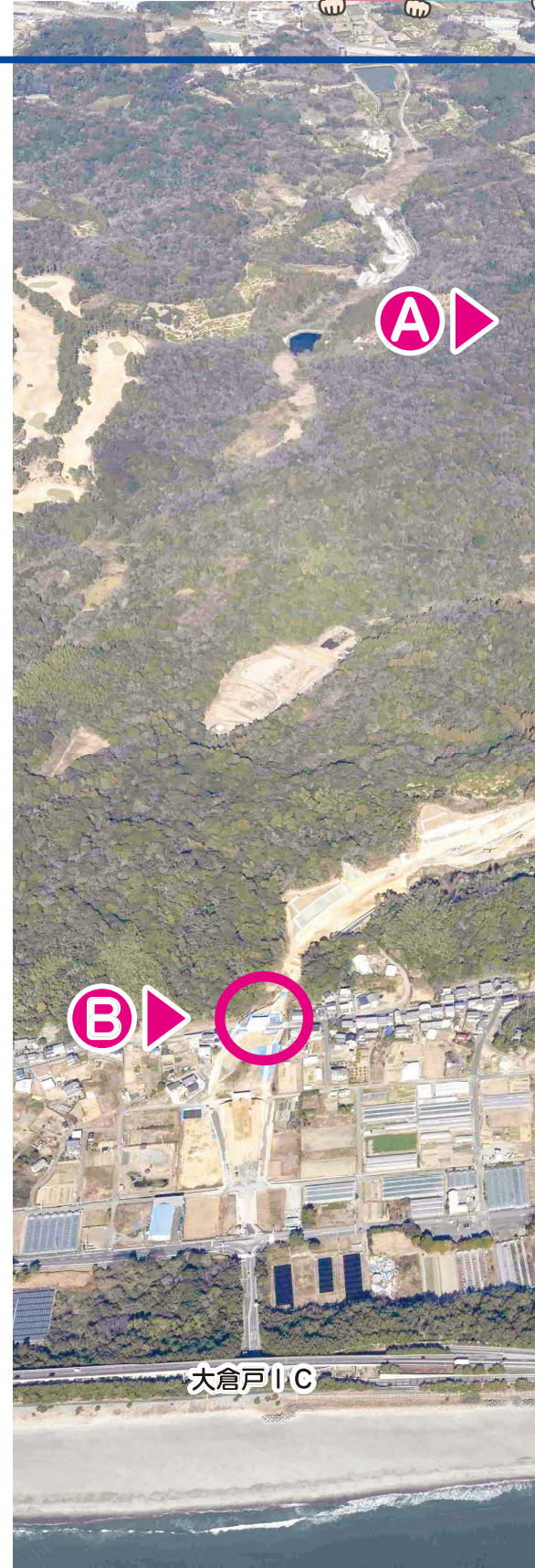



もっと知りたい人へ
動画を公開中!

現場の上空をドローン撮影した映像をYouTubeで配信しています。右の二次元コードからご覧ください▶

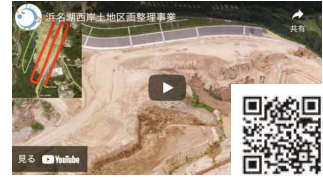

令和3年9月撮影



令和4年1月撮影

② 新しい道路

— 国道1号へのアクセス向上 —

中心市街地から、国道1号（浜名バイパス）大倉戸ICに直結する都市計画道路 大倉戸茶屋松線の整備を行っています。令和5年夏に新居鉄工団地入口から大倉戸IC入口交差点までの完成を予定しています。

完成すると生活はどう変わる？

- 1 国道1号（浜名バイパス）大倉戸ICは市南部の玄関口となり、市内外の交流がより活発になることが期待されます。
- 2 市内企業の工場からの工業製品の搬出や資材の搬入を行う産業用ルートとしても利用が想定され、各工場へのアクセス向上のほか、新しい企業の進出も期待されます。
- 3 国道301号を通過する車輛の多くは大倉戸ICの利用に切り替わることが想定され、新居町などで発生する渋滞が緩和されるものと期待されます。



©Open Street Map contributors

近隣住民の皆さんとのワークショップ

新居鉄工団地から北側は、引き続き整備できるよう検討していますが、都市計画道路大倉戸茶屋松線整備による影響や整備に伴う課題の整理が必要であるため、沿線地域の皆さんとワークショップを開催し意見交換を行っています。



問合せ先

- ①新しい工業用地(浜名湖西岸土地区画整理事業)について
都市計画課 ☎ 576-3117 FAX 576-1897
- ②新しい道路(大倉戸茶屋松線整備事業)について
土木課 ☎ 576-4547 FAX 576-1897

湖西市

2022年4月1日 スタート

パートナーシップ ファミリーシップ宣誓制度



大切な人と共に生きる

性的マイノリティの方や事実婚の方など、性や関係のあり方を問わず、互いを人生のパートナーとして協力し合うことを市に宣誓したお二人に対し、その宣誓書を受領したことを公的に証明する制度です。宣誓した方に未成年の子どもがいて、家族として一緒に暮らし、希望される場合には、子を含めた宣誓も可能です。



しあわせ RING
パートナーシップ
ファミリーシップ
宣誓書
受領証

宣誓者氏名	様	宣誓者氏名	様
生年月日	年 月 日	生年月日	年 月 日
子の氏名	様	子の氏名	様
生年月日	年 月 日	生年月日	年 月 日

宣誓日
年 月 日
【宣誓第 号】

湖西市パートナーシップ・ファミリーシップ宣誓制度実施要綱の規定に基づき、
パートナーシップ・ファミリーシップ宣誓書を受領しました。

湖西市は、市民一人ひとりが、多様性を認め合い、共に生き、

市長

撮影地/前向花畑

パートナーシップ・ファミリーシップ宣誓制度とは？

湖西市は、性の在り方を問わず、多様性を認め合い、誰もがいきいきと活躍できるまちの実現を目指しています。「パートナーシップ・ファミリーシップ宣誓制度」は、互いを人生のパートナーとして協力し合うことを市に宣誓したお二人に対し、受領証を交付します。宣誓をした方に未成年の子どもがおり、希望のある場合は子どもを含めた宣誓もできます。

湖西市の宣誓制度では、性的マイノリティの方に限らず、さまざまな事情により現行の婚姻制度を利用できない事実婚の方も対象とします。

パートナーシップ制度は、平成27年に東京都渋谷区・世田谷区で導入され、現在では全国140以上の自治体が制度導入しています（令和4年2月時点）。

この制度により**法的な効力（権利や義務）は発生しません**が、制度の趣旨を正しく広めることで、多様な性の在り方についての理解を促進し、誰もが住みやすいまち実現への第一歩となります。

湖西市オリジナル受領証

湖西市では、販売3周年を迎えた「ハッピーアニバーサリーの婚姻届」とコンセプトを合わせたオリジナルの受領証（右）をご用意しました。シンプルかつ優しいデザインの受領証は、飾って記念としてもお持ちいただけます。



▲オリジナルデザインの受領カードもお渡します



制度導入にあわせた市の取り組み

- 市営住宅への入居申し込み
- 市立病院での親族同様の扱い
- 幼稚園等のお迎え配慮
- 住もっか「こさい」定住促進奨励金の対象
- その他 市職員の福利厚生や、各種相談における配慮、出前講座等による啓発といった取り組みを予定しています。制度導入後も、さまざまな取り組みについて検討を続けます。

制度のご利用について

宣誓の要件や手続きの流れ、Q & Aなど、詳細はウェブサイトをご覧ください。
(右の二次元コード参照)



問合せ先

市民課 協働共生係
☎ 576-1213 FAX 576-4880
E-MAIL kyodo@city.kosai.lg.jp

各種検診のご案内

各種検診が4月からスタート

問合せ先
健康増進課
☎ 576-1114
FAX 576-1150

4月21日から、市で行っている各種検診が始まります。
検診は、症状のない健康な人こそ、受けていただくべきものです。この機会に検診を受けることを習慣にしましょう。発熱や体調不良など、感染症の心配がある人は、無理して出掛けず、検診を見合わせるか、医療機関に事前にご相談の上、お出掛けください。



1 各種検診の実施期間

4月21日(木)～10月31日(月)

※一部の医療機関では、令和5年1月21日(土)まで実施しています。

2 各種検診の内容と対象者など

	検診名	検診内容	各検診の対象者	自己負担額
健康診査など	特定健診		40歳～74歳の湖西市国保加入者	1,000円
	国保U-39健診	診察・血圧・血液検査・検尿	30歳～39歳の湖西市国保加入者	500円
	後期高齢者健診		後期高齢医療制度加入者	500円
	健康ミニチェック	血圧・血液検査・検尿	30歳～39歳の人	1,000円
がん検診など	歯周病検診	歯周組織検査	40・50・60・70歳の人	無料
	子宮頸がん検診	内診・細胞診	20歳以上の女性(隔年)	1,000円
	乳がん検診	マンモグラフィ	40歳以上の女性(隔年)	1,000円
	胃がん検診	胃部X線検査または胃内視鏡検査	前年度内視鏡検査を受けてない人 ●X線検査…41歳または46歳、50歳以上の人 ●内視鏡検査…50歳以上の人	X線 2,000円 内視鏡 2,500円
	大腸がん検診	便潜血検査(2日法)	40歳以上の人	500円
	前立腺がん検診	血液検査	50歳以上の男性の人	500円
	胸部検診 (結核・肺がん検診)	胸部X線検査	40歳以上の人	500円
		胸部X線検査・喀痰検査	50歳以上で、高危険群に該当する人	1,000円
	肝炎ウイルス検診	血液検査	40歳以上で、肝炎ウイルス検診を受けた経験のない人	500円
	骨粗しょう症検診	骨量検査	40・45・50・55・60・65・70歳の女性	500円

● がん検診などを無料(公費負担)で受けられる人

以下の①～③に該当する人は自己負担額が無料となります。

① 74歳以上の人 ⇒申請は不要です

(平成30年度から無料の対象者を段階的に引き上げています。次年度以降は「75歳以上」になります。)

② 生活保護を受けている世帯の人 ⇒事前申請が必要です。詳しくはお問い合わせください。

③ 無料クーポン券(子宮頸がん・乳がん・肝炎ウイルス・歯周病検診)対象の人 ※9ページの表参照

〈広告欄〉

3 受診券・無料クーポン券の発送

受診券などの種類	対象者（郵送される人）	送付時期
特定健診受診券	40歳～74歳の4月1日時点国保加入者	4月上旬
後期高齢者健診受診券	後期高齢者医療制度加入者（施設入所者は除く）	
国保U-39健診受診券	30歳～39歳の4月1日時点国保加入者	6月中旬
健康ミニチェック受診券	30歳の人または31～39歳で過去にミニチェックの受診歴がある人	
肝炎ウイルス無料クーポン券	41・46・51・56・61・66・71歳のうち受診歴のない人	4月上旬
歯周病検診無料クーポン券	41・51・61・71歳の人	
がん検診等受診券	次のいずれかに該当する人 ● 特定健診受診券の送付対象者 ● 過去4年間にがん検診の受診歴のある人 ● 41・46・51・56・61・66・71歳の人	
胸部検診受診券	次のいずれかに該当する人 ● 特定健診受診券の送付対象者 ● 過去4年間に胸部検診の受診歴のある人 ● 65歳以上の人	
子宮頸がん検診無料クーポン券	21歳の女性	
乳がん検診無料クーポン券	41歳の女性	5月上旬

※特定健診、後期高齢者健診、胸部検診については、施設入所の場合など一部郵送しない場合があります。

4 受診方法

(1) 個別検診（市内医療機関）

検診を実施している医療機関については、各検診の受診券または無料クーポン券をご確認ください。

※U-39健診、健康ミニチェックは実施していません。

(2) 総合集団検診（聖隷予防検診センターの検診バス）

市内2カ所の会場で検診バスによる総合集団検診を実施します。

複数の検診を一度に受診することができるチャンスです。

※30歳代を対象とした「国保U-39健診」と「健康ミニチェック」も同時に実施します。

検診日	実施時間	会場	検診内容と定員
9月 2日（金）	12:00までには 終了します	健康福祉センター	<ul style="list-style-type: none"> ● 特定健診（20人/日） ● 国保U-39健診（22人/日） ● 健康ミニチェック（8人/日） ● 胃がんX線検診（30人/日） ● 大腸がん検診（90人/日） ● 乳がん検診（40人/日） ● 子宮頸がん検診（60人/日） ● 前立腺がん検診（20人/日） ● 肝炎ウイルス検診（10人/日） ● 胸部検診（80人/日）
9月10日（土）		健康福祉センター	
9月14日（水）		新居地域センター	
10月18日（火）		新居地域センター	
10月19日（水）		新居地域センター	
10月24日（月）		健康福祉センター	

・受診者の密集を避けるため、検診当日の受付時間は、申込内容および申込順を考慮して決定します。

・この集団検診で、大腸がん検診のみ単独で受診することはできません。複数の検診を合わせて受診することをお勧めします。

※後期高齢者健診は、この総合集団検診では実施していません。

※台風（台風接近、大雨、暴風、洪水警報など）のときは、延期になる場合があります。

● 予約方法（完全予約制）

受付期間 【9月検診分】 6月27日（月）～7月13日（水） 土日祝は除く

【10月検診分】 6月27日（月）～8月15日（月） 土日祝は除く

受付時間 8:30～17:00

申込先 健康増進課（健康福祉センターおぼと内）

予約方法 電話または窓口

湖西市古見1044番地 ☎576-1114

胸部検診のみ受けられる集団検診日程と会場（予約不要）

検診バスが各会場を巡回します。

月	日	曜日	会場名	受付時間
4	21	木	河原公民館	9:00 ~ 10:40
4	22	金	健康福祉センター	8:30 ~ 11:00
4	25	月	1区公民館	8:30 ~ 9:10
			宮本集落センター	9:40 ~ 10:50
4	26	火	表鷺津コミュニティ 防災センター	9:00 ~ 11:00
				13:20 ~ 16:00
4	27	水	境宿公会堂	8:30 ~ 10:00
			五区公会堂	10:30 ~ 11:10
4	28	木	新所区民広場 (むつみ荘)	8:30 ~ 11:10
				13:20 ~ 16:10
5	2	月	梅田コミュニティ センター	8:30 ~ 11:10
5	6	金	新居地域センター	9:00 ~ 11:00
5	10	火	新居地域センター	13:20 ~ 15:40
5	11	水	新居地域センター	9:00 ~ 11:00
5	12	木	南上の原集会所 (きずな館)	8:50 ~ 11:00
				13:20 ~ 15:50
5	13	金	南上の原集会所 (きずな館)	8:50 ~ 11:00
5	17	火	西部地域センター	9:00 ~ 11:00
				13:20 ~ 15:50

月	日	曜日	会場名	受付時間
6	13	月	市立湖西病院駐車場	13:10 ~ 15:15
6	14	火	北部多目的センター	9:00 ~ 11:00
				13:20 ~ 14:40
			利木集会場	15:10 ~ 15:40
6	16	木	入出はつらつセンター	9:00 ~ 11:00
				13:20 ~ 16:00
6	17	金	新居地域センター	9:00 ~ 11:00
6	21	火	新居地域センター	13:20 ~ 15:40
6	28	火	新居地域センター	13:20 ~ 15:40
6	30	木	南部構造改善センター	13:20 ~ 15:40
7	5	火	郷南公民館	13:20 ~ 15:50
7	7	木	市立湖西病院駐車場	13:10 ~ 15:15
7	8	金	三ツ谷公民館	8:30 ~ 11:00
7	11	月	太田公民館	9:00 ~ 10:30
7	12	月	健康福祉センター	8:30 ~ 11:00
				13:15 ~ 14:10
			市場公会堂	14:40 ~ 16:00
7	14	木	住吉公民館	8:30 ~ 10:45
				13:30 ~ 15:45
7	19	火	新居地域センター	13:20 ~ 15:40
7	21	木	上ノ原公会堂	8:30 ~ 10:20
				13:30 ~ 15:20

●胸部集団検診を受ける時の注意事項

- ・問診票は、必ず事前に記入してお持ちください。
- ・ボタンやファスナーのある上着、プリントTシャツ、刺しゅうのあるもの、金具のついた下着は着て来ないでください。

※台風（台風接近、大雨、暴風、洪水警報など）の時は、延期になる場合があります。

※実施予定時間は、交通状況等により多少変動する場合がありますのでご了承ください。

※暑い日は、水分摂取を心掛けるなど、熱中症対策をしてお出掛けください。

〈広告欄〉

令和4年度 国民健康保険人間ドック・脳ドックの費用の助成

湖西市国民健康保険に1年以上加入されている人に対し人間ドック費用の一部助成を行っています。年に一度の健康チェックにぜひお役立てください。

●問合せ先 健康増進課
☎ 576-1114
FAX 576-1150

●**対象者** 次の全ての要件を満たす人

1. 20歳から74歳までの、湖西市国民健康保険に申請日からさかのぼり1年以上加入し、保険税の未納がない人
2. 健診結果により、保健指導などを受けることに同意する人
3. 令和4年度の特健診を受けていない人

《**助成の申請方法**》以下の手順で申請してください。

- ① 下記の指定医療機関に予約する。
- ② 健康増進課または新居支所市民窓口係に助成の申請をする。
※申請時に「国民健康保険証」と「特定健診受診券(4月送付)」をお持ちください。
※申請の受け付けは人間ドック等受診日の1カ月前からです。必ず受診前に申請してください。
※令和4年度の受け付けは4月1日からです。

助成対象指定医療機関・対象コース及び料金(税込)

指定医療機関	補助対象コース	自己負担額(助成後)
市立湖西病院健診センター (☎ 576-1232)	①人間ドック	23,500円
	②脳ドック	31,200円
浜名病院健診センター (☎ 573-3700)	①人間ドック	21,300円
	②脳ドック	31,200円
	③人間ドック+脳ドック	48,800円
遠州病院健康管理センター (☎ 415-9969)	①1日人間ドック	28,210円
	②1泊人間ドック	55,710円
聖隷健康診断センター(住吉) (☎ 0120-938-375)	①1日人間ドック	30,300円
	②スペシャルドック	69,900円
	③MCIスペシャルドック	120,500円
	④PETベーシック	141,400円
	スタンダード(男性)	198,600円
	スタンダード(女性)	212,900円
聖隷予防検診センター(三方原) (☎ 0120-938-375)	エグゼクティブ(男性)	261,300円
	エグゼクティブ(女性)	275,600円
聖隷予防検診センター(三方原) (☎ 0120-938-375)	1日人間ドック	30,300円

※自己負担額は助成後の金額です。

昭和37年4月2日から昭和54年4月1日までの間に生まれた男性の方へ 風しん抗体検査・予防接種の無料期間が令和6年度まで延長!

昭和37年4月2日から昭和54年4月1日までの間に生まれた男性は、公的な風しんの予防接種を受ける機会がなかったため、抗体保有率がほかの世代に比べて低くなっています。これから生まれてくる赤ちゃんを社会全体で守るため、ぜひこの機会に抗体検査を受けましょう!

職場などの健診や特定健診と併せて実施することができますので、クーポン券を利用して風しんの抗体検査及び予防接種を受けましょう。

■**抗体検査の対象**

湖西市に住居登録のある方で、昭和37年4月2日から昭和54年4月1日までの間に生まれた男性

※令和元年から令和3年までの間、クーポン券未使用だった方に対して、4月当初にクーポン券を送付します。

■**予防接種の対象**

平成26年4月1日以降に受けた風しん抗体検査の結果、風しんの抗体価が厚生労働省の定める定期接種の対象である場合



■**実施医療機関** 全国の実施医療機関(費用は無料)

問合せ先 健康増進課 ☎ 576-1114 FAX 576-1150

2022年度 子育てけんこう伝言板

事業名	会場	予約	受付時間	対象者	持ち物	4月	5月
母子手帳交付	子ども家庭課 窓口	不要	右記参照	妊婦	妊娠届出書、マイナンバーの分かるもの、顔写真付き身分証明書	平日：8時30分～	
ブレバパ・ プレママ教室	おぼと3階	必要	9:00 ～9:15	妊婦と そのパートナー	母子手帳		21日 ^土
はじめての ママ教室	子育て 支援センター	必要	13:15 ～13:30	生後2か月～ 4か月児	母子手帳・バスタオル		
離乳食教室	おぼと2階 栄養指導室	必要	9:00 ～9:15	4か月児	母子手帳・バスタオル、 飲み物(保護者の方に試 食をしていただきます)	28日 ^木 2021.12生	19日 ^木 2022.1生
4か月児健診	市内 医療機関	市内の各医療機関に 問い合わせをしてください		4か月児	母子手帳・受診票	2021.12生	2022.1生
7～8か月児教室	おぼと2階 栄養指導室	不要	9:00 ～9:15	7～8か月児	母子手帳・バスタオル・ アンケート・おんぶひも	12日 ^火 2021.8生	10日 ^火 2021.9生
10か月児健診	市内 医療機関	市内の各医療機関に 問い合わせをしてください		10か月児	母子手帳・受診票	2021.6生	2021.7生
1歳の お誕生日教室	おぼと2階 健康ホール	不要	9:00 ～9:15	1歳児	母子手帳		25日 ^水 2021.5生
(*対象月の参加が難しいようであれば、前後どちらかの月で参加できます。)							
1歳6か月児 健診 ★ポルトガル語・ス ペイン語通訳あり	〈受付〉 おぼと1階 南口	不要	13:00 ～13:20	1歳6か月児	母子手帳・バスタオル・ アンケート ※歯みがきをしてきてく ださい	13日 ^水 2020.9生	11日 ^水 ★ 2020.10生
2歳児教室 ★ポルトガル語・ス ペイン語通訳あり	おぼと2階 健康ホール	不要	13:00 ～13:20	2歳児	母子手帳・バスタオル・ アンケート ※歯みがきをしてきてく ださい	18日 ^日 2020.3.1生～ 2020.3.28生	16日 ^日 2020.3.29生～ 2020.4.21生
3歳児健診 ★ポルトガル語・ス ペイン語通訳あり	〈受付〉 おぼと1階 南口	不要	13:00 ～13:20	3歳児	母子手帳・バスタオル・ アンケート ※歯みがきをしてきてください	20日 ^水 ★ 2019.1生	18日 ^水 ★ 2019.2生
育児相談	おぼと2階 健康ホール	必要	9:15 ～11:00 計測のみでもOK	どなたでも	母子手帳・バスタオル	21日 ^木	31日 ^火
幼児発達相談	おぼと2階 健康ホール	必要	予約制	発達面で相談のある幼児と保護者			
電話相談		不要	8:30 ～17:00	どなたでも		☆保健師・栄養士の相談が受けられま 子育てについての悩み、食事につい (土・日・祝日は除く)	

- 健診や教室が中止になったり、日程が変更になったりする場合があります。対象者には、湖西市ウェブサイトや湖西市公式 LINE にてお知らせします。
- 1歳6か月児健診・2歳児教室・3歳児健診には、ポルトガル語・スペイン語の通訳が付きます。それ以外の教室で通訳が必要な場合は、事前にご相談ください。
- 会場内では、飲食禁止です。

(母子保健事業日程表)

お問い合わせは、子ども家庭課へ
☎576-4794 FAX576-1220

6月 7月 8月 9月 10月 11月 12月 1月 2月 3月

17時00分交付受け付け

※水曜日は午前中でのみの交付受け付けとなります。
※交付には約30分ほどかかります。余裕を持ってお越しください。

	2日 ^土		3日 ^土		19日 ^土		21日 ^土		11日 ^土
9日 ^木 2022.1生~ 2022.3生			22日 ^木 2022.4生~ 2022.6生			8日 ^木 2022.7生~ 2022.9生			16日 ^木 2022.10生~ 2022.12生
30日 ^木	14日 ^木	25日 ^木	15日 ^木	6日 ^木	17日 ^木	1日 ^木	19日 ^木	9日 ^木	9日 ^木
2022.2生	2022.3生	2022.4生	2022.5生	2022.6生	2022.7生	2022.8生	2022.9生	2022.10生	2022.11生
2022.2生	2022.3生	2022.4生	2022.5生	2022.6生	2022.7生	2022.8生	2022.9生	2022.10生	2022.11生
7日 ^火	5日 ^火	16日 ^火	6日 ^火	4日 ^火	8日 ^火	13日 ^火	10日 ^火	14日 ^火	14日 ^火
2021.10生	2021.11生	2021.12生	2022.1生	2022.2生	2022.3生	2022.4生	2022.5生	2022.6生	2022.7生
2021.8生	2021.9生	2021.10生	2021.11生	2021.12生	2022.1生	2022.2生	2022.3生	2022.4生	2022.5生
15日 ^水	20日 ^水	30日 ^水	13日 ^水	18日 ^水	30日 ^水	6日 ^水	18日 ^水	21日 ^水	16日 ^水
2021.6生	2021.7生	2021.8生	2021.9生	2021.10生	2021.11生	2021.12生	2022.1生	2022.2生	2022.3生
8日 ^水 ★	6日 ^水 ★	3日 ^水 ★	14日 ^水	5日 ^水 ★	2日 ^水 ★	7日 ^水 ★	11日 ^水 ★	8日 ^水 ★	8日 ^水 ★
2020.11生	2020.12生	2021.1生	2021.2生	2021.3生	2021.4生	2021.5生	2021.6生	2021.7生	2021.8生
20日 ^月 ★	4日 ^月	8日 ^月	12日 ^月	3日 ^月	21日 ^月	5日 ^月	23日 ^月	20日 ^月 ★	6日 ^月
2020.4.22生~ 2020.5.25生	2020.5.26生~ 2020.6.15生	2020.7.1生~ 2020.7.15生	2020.7.27生~ 2020.8.15生	2020.8.16生~ 2020.9.4生	2020.10.1生~ 2020.10.21生	2020.10.22生~ 2020.11.20生	2020.12.26生~ 2021.1.19生	2021.1.20生~ 2021.2.9生	2021.2.10生~ 2021.2.28生
	25日 ^月	22日 ^月 ★		24日 ^月		26日 ^月 ★			
	2020.6.16生~ 2020.6.30生	2020.7.16生~ 2020.7.26生		2020.9.5生~ 2020.9.30生		2020.11.21生~ 2020.12.25生			
22日 ^水	13日 ^水	24日 ^水 ★	21日 ^水	19日 ^水	16日 ^水 ★	14日 ^水 ★	25日 ^水 ★	22日 ^水	15日 ^水 ★
2019.3生	2019.4生	2019.5生	2019.6生	2019.7生	2019.8生	2019.9生	2019.10生	2019.11生	2019.12生
23日 ^木	28日 ^木	31日 ^木	27日 ^木	26日 ^木	29日 ^木	21日 ^木	17日 ^木	7日 ^木	1日 ^木

希望される方は、子ども家庭課まで一度ご連絡ください。

す。
て気になること、お父さん・お母さんの健康についてなど、何か気になることがありましたら、気軽にお電話ください。

★湖西市公式 LINE 登録のお願い★

お子さんの生年月日を設定すると、
健診や教室の案内通知が届きます。
ぜひ、登録をよろしくお願いします。



LINE「友だち追加」から検索

@kosaicity



令和4年度から指定管理者が変わります

健康づくり・競技力の向上に

市内運動施設をご利用ください

問合せ先

スポーツ・生涯学習課

☎ 576-8560 FAX576-1237

4月1日から、アメニティプラザを除く市内運動施設6施設の管理者がシンコースポーツ株式会社になります。今までと同様に、施設の予約管理や施設維持はもちろん、新たな取り組みも順次行っていきます。

新たな実施事業 (予定)

①キャッシュレス決済導入 湖西運動公園・勤労者体育センター・新居体育館

クレジットカードやICカードが利用できる環境を整備します。

②トレーニングマシンリニューアル 勤労者体育センター

最新のトレーニングマシンを導入し、さらなる市民の健康づくりをサポートします。

(有酸素マシン6台・筋力マシン13台・体組成計導入予定)



③トレーナーの配置

マシンの使い方や、効率的なトレーニング方法などを指導するトレーナーを配置します。

④スポーツ用品などの販売 湖西運動公園・勤労者体育センター・新居体育館

Tシャツ・シューズ・タオル・ボール・シャトルなどのスポーツ用品、地域の特産品や野菜などの地場産品などを販売し、施設利用の利便性の向上と地域経済の活性化につなげます。スポーツ用品のレンタル事業も検討中です。

⑤動作解析ツールや AIカメラの導入

姿勢、歩行などの基本的な動きから、戦術分析が可能なカメラなど運動・スポーツの改善に役立つ設備を導入予定です。

⑥教室事業の拡充

現在実施している教室事業を継続するとともに、今まで実施していなかった施設で教室を開催します。

⑦健康・栄養相談、講座の実施

有資格者による相談業務や講座を実施し、健康意識の向上に寄与します。

⑧ホームページ・SNSの開設

全施設の状況が確認できるホームページを開設します。

また、SNSの開設でリアルタイムの情報を発信します。

家庭教育をサポートします

問合せ先

スポーツ・生涯学習課

☎ 576-4793

FAX 576-1237

市では、「未来の湖西を創る“ひと”づくり」を進める施策のひとつとして、家庭での子育ての助けとなるよう、親同士や子ども同士、親子で学び・体験・交流する場を用意しています。

※お知らせ 新型コロナウイルス感染防止対策のため、全ての教室で託児は実施しません。

1 わくわく子ども教室

地域の皆さんや企業の協力を得て、放課後の時間を利用して工作活動やスポーツ・文化活動などを行います。

- 対象 小学生 ●ところ 市内各小学校 ●参加料 年間1,000円
- 内容 各種工作、ペタボード、タグラグビー、プラ板工作など
- 募集案内 4月に学校を通じて募集案内をします。
- スタッフ募集 子どもたちが安全・安心に過ごせるように見守るスタッフを募集しています。



2 家庭教育学級

活動テーマである「子どもの生きる力を培う家庭教育の在り方」を目指し、校区ごとに自主的に企画・運営しながら家庭教育について学びます。

- 対象 小学1年生とその保護者 ●ところ 市内各地
- 参加料 無料 ※教材費は実費徴収
- 内容 ▶各校区単位…親子陶芸教室やリース作り、ハーバリウム教室など ※申し込み人数により、他校と合同で実施する場合があります。
- 募集案内 4月に学校を通じて募集案内をします。

3 ふたば学級

親子で一緒に遊びながら、子育てを学び、保護者の不安や悩みを解消します。

- 対象 2歳児とその保護者 ●ところ 市内各幼稚園・各公共施設
- 参加料 年間1,000円
- 内容 幼児の健康や生活、親子遊び、絵本の読み聞かせ、交通安全教育などに尽力している専門の人の指導を受けます。
- 募集案内 対象者には、郵送で案内をしています。



イベント 本興寺

花まつりの開催

＊とき 4月3日(日)

110時～15時
211時～11時30分

催し① 踊りの発表

本興寺境内の桜の下で、湖西民謡保存会による鶯津節などをお楽しみください。飛び入り参加大歓迎！

- ところ 本興寺境内
- その他 雨天の場合中止

催し② お茶会

日本茶華道茶友会によるお茶席。

- ところ 本興寺客殿
- 料金 茶券300円

問合せ先 湖西市文化協会

☎578-1700

〈広告欄〉

家電リサイクル対象製品は 正しい処分を

「テレビ」「エアコン」「冷蔵庫・冷凍庫」「洗濯機・衣類乾燥機」(家電リサイクル対象製品)は環境センターで処分することができません。

これら4品目は家電リサイクル法によりリサイクルが義務付けられています。次の方法で処分してください。



問合せ先 廃棄物対策課
☎577-1280 FAX577-3253

違法な不用品回収業者に注意！

「不用品を格安で処分します」と宣伝し、軽トラックなどで地域を巡回している違法な不用品回収業者がいます。これらの業者に回収依頼後、**高額な請求**をされるなどのトラブルが報告されています。

廃棄物を家庭から回収し処理するには、市の許可が必要です。安く済むからといって、安易に許可を受けていない業者を利用することはやめましょう。

1. 電器店に依頼する

※家電リサイクル料金・収集運搬料金が必要
(金額は店舗にお問い合わせください。)

●新しい製品に買い替える場合

新しい製品を購入する店舗に引き取りを依頼します。

●処分のみの場合

処分する製品を購入した店舗に引き取りを依頼します。購入した店舗が分からない場合は近くの電器店に相談してみましょう。購入した店舗以外でも、引き取り対応をしている場合があります。

2. 指定引き取り場所へ自分で運ぶ

※家電リサイクル券の購入が必要(家電の種類・メーカー・サイズにより金額が異なります)

- ①リサイクル料金は家電により異なるため、事前にメーカー・型番・サイズ(冷蔵庫は容積)を確認します。
- ②郵便局でリサイクル料金を払って「家電リサイクル券」を購入します。
- ③②の家電リサイクル券を持参の上、指定引き取り場所へ持ち込みます。

【湖西市周辺の指定引き取り場所】

■日本通運株式会社 浜松支店

浜松市中区神田町 1200 ☎ 053-442-1665

■日通東愛知運輸株式会社 本社営業所

豊川市牛久保町城下 85-1 ☎ 0533-85-7890

【家電リサイクル料金について】

■家電リサイクル券センター

☎ 0120-319-640 <https://www.rck.aeha.or.jp/>



▲家電リサイクル券



電気器具の発熱・発火に注意を！

住宅火災において、発火源別で死者数(放火自殺者等を除く)が多いのは、第1位「たばこ」、**第2位「電気器具」**、第3位「ストーブ」です。
電気器具が見えない所で発熱・発火することもありますので注意しましょう。

問合せ先

消防本部 予防課
☎ 574-0212
FAX 574-0215

▶コード類の取り扱いに注意！

許容電流を超えることで発熱・発火するタコ足配線は、火災原因の一つです。また、コードに重いものを乗せると配線に負荷がかかってショートすることもあるので、気をつけましょう。

▶トラッキング現象に注意！

コンセントと電気プラグの間にホコリなどがたまり、湿気が加わるとそれが導線になり電気が流れます。やがてそこから発火するのが「トラッキング現象」です。

コンセントの周りにはこまめに掃除をして、ホコリをためないようにしましょう。
(出典：火災から命を守る)

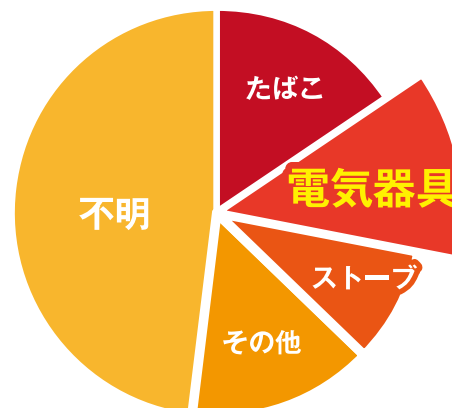

募 集

市民文化講座受講生募集

湖西市文化協会主催の文化講座です。新しいことにチャレンジしてみませんか。

- 開講日程 6月開始、全10回（そば打ちは6月開講と9月開講に分けて募集。各5回）
- 受講料 各講座5,000円＋会場費
講座によっては、材料費等の実費が必要です。
- 募集要項 図書館（中央、新居）、西部・新居地域センター、北部多目的センター、南部構造改善センター、市役所文化観光課で配布。
- 申込方法 5月18日(水)までに募集要項の申込用紙に必要事項を記入の上、受講料を添えて応募。
- 申し込み先 湖西市文化協会
〒431-0404 湖西市太田458-1
☎・FAX 578-1700 月・水・金曜日 9時～16時

	講座	と き
①	古 文 書	第1・3土曜日 13:00～15:00
②	書 道	第1・3土曜日 9:00～11:00
③	水 墨 画	第2・4土曜日 13:30～15:30
④	とう 藤 工 芸	第2・4土曜日 9:30～12:00
⑤	短 歌	第2土曜日 13:00～15:00
⑥	俳 句	第4土曜日 12:30～15:00
⑦	朗 読 A	第2・4木曜日 13:15～14:50
⑧	朗 読 B	第1・3木曜日 13:30～15:00
⑨	そば打ち	第2・4日曜日 9:00～12:00
⑩	絵 手 紙	第1・3土曜日 13:30～15:30
⑪	川 柳	第3土曜日 12:30～15:00
⑫	茶 道	第1・3土曜日 9:30～11:00
⑬	華 道	第2・4土曜日 9:30～11:30

- 会場 中央図書館…①⑤⑥⑦
鷺津コミュニティ防災センター…②③④
新居地域センター…⑧⑩⑬ 大知波そば教室…⑨
新居図書館…⑪ 西部地域センター…⑫

高齢者の皆さんへ 介護予防アプリが誕生

コロナ禍で、一人暮らしで社会活動が少ないと、身体活動時間が減っている傾向があります。このまま活動の自粛が続くと、要介護・認知症のリスクが高まります。

3つの活動（身体・知的・社会活動）に取り組み、認知症を予防しましょう☆

“楽しい” がいっぱい
のアプリで健康寿命を
延ばそう！



◀厚生労働省と国立長寿医療研究センターが開発

ダウンロードはこちらから



Android版
(Google Playストア)

※Android 7.0以上対応



iOS版
(App Store)

※iOS13以上対応

●問合せ先 高齢者福祉課
☎ 576-4916 FAX 576-1220

自分らしく生きるために 『わたしの道 ～マイエンディングノート～』 を配布しています

湖西市では、「わたしの道～マイエンディングノート～」を作成（株式会社ジチタイアドとの官民協働発行）し配布しています。

エンディングノートとは、今まで歩んできた人生や、これからどんな人生を送りたいのか、そして、自分の望む人生を最後まで歩むために、考えをまとめ、書き記しておくノートです。このノートは、ご自身やご家族、もしもの時のことなど、テーマに沿って書き進め、整理ができるような構成で作られています。

また、自分に万が一のことが起こったときに備えあらかじめ伝えたいことをエンディングノートに記しておくことや、書いた内容を元に、ご家族や大切な方などと話し合っておくことは、ご自身が望む最期を迎えるためには大切なことです。

自分らしく生きるために、エンディングノートを書いてみませんか？

●問合せ先 高齢者福祉課 ☎ 576-4916 FAX 576-1220



●配布場所
高齢者福祉課、市役所情報コーナー、各地域包括支援センター、市立湖西病院（在宅支援室）
※部数には限りがあります。

桃の節句に 新居の名物 すわま 作り

2 **4** 新居町の郷土菓子「すわま」作りを体験する教室が、市健康づくり食生活推進協議会の主催で開催されました。遠州・東三河地方では新居町だけと言われる、ひな祭りの段飾りにすわまを備える慣習について学び、少人数のグループに分かれて調理を行いました。米粉でできた生地を成形し、蒸して仕上げる「すわま」。成形が難しいと話す参加者が多く、講師の手ほどきを受けて完成させました。

まちの話題をスナップで紹介します。



▲講師 おおた えつこ
太田 悦子さん

昔、和菓子屋さんで修行をしていた頃から、かれこれ30～40年すわまを作り続けています。湖西にはさまざまな郷土菓子がありますが、私は「すわま」を後世に残すために次の世代に伝えていくことが使命だと感じています。

たなか まさよ
田中 雅代さん▶

すわまを買ったことはありますが、自分で作ったのは初めてです。2人の孫が月に2回ほど家に遊びに来て「おばあちゃん、お菓子作ろう」とよく誘ってくれます。今日はレポーターが1つ増えたので、今度孫が来たら一緒に作ろうと思います。



▲完成したすわま

かわい あいさん
◀河合 あいさん

子どもの頃、ひなまつりの時期になると親がお店で買ってきてくれたのを覚えています。白やピンクなどのカラフルな雰囲気が好きでした。久しぶりに食べたいと思い参加したのですが、思ったよりも工程が少なかった家ででも作ってみたいです。

毎月1日は「こさい健康の日」

問合せ先 健康増進課

☎ 576-1114 FAX 576-1150

家庭内感染増加中！新型コロナウイルスの感染予防対策を再確認しましょう

新型コロナワクチン接種が進んでいますが、ウイルスの種類が変化して感染は収束することなく継続しています。感染経路の40%は家庭内感染です。感染症予防の基本をもう一度振り返り、気を引き締めて予防対策をしましょう。

【手洗い】

- 外出中や、マスクを触った後などもこまめに石けんで30秒(ハッピーバースデーの歌2回)手を洗う。
- 洗っていない手で、目や、鼻、口などを触らないようにする。

【食事】

- 食事は時間をずらすなどなるべく別々に食べる。一緒に食べる場合は、話さずに静かに食べる。
- 料理は大皿でなく、各人それぞれ小皿に盛りつける。

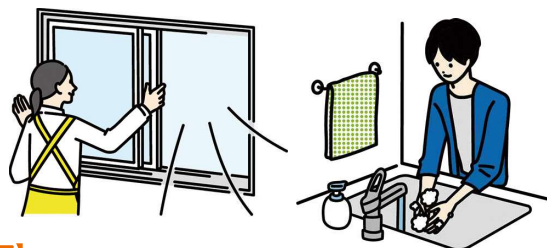

【換気】

- 同じ部屋に2人以上の人がいるときは、最低でも30分に1回5分程度の換気をする

【マスク】

- 職場や家庭、車でもマスクをつけて会話し、マスク使用中はマスクに触れないようにする。
- マスクは可能な限り不織布マスクを使用する。

4月

お気軽に
ご相談を！

今月の相談

相談は無料です。
秘密は固く守られます。

※生活に役立つ各種相談を実施しています。事前予約などを確認して、お気軽にご利用ください。

相談名	とき	ところ	内容	問い合わせ先
健康相談 ^①	28日 ^木 13:30~16:30	健康福祉センター (おぼと)	生活習慣病などの相談。直接 対面は電話予約。オンライン 相談希望はこちらから▶	健康増進課 ☎ 576-1114 FAX576-1150
こころの 健康福祉 総合相談 ^②	今月のこころの健康福祉総合相談はお休みです。			
障害者(児) 相談	月~金 8:30~17:00	健康福祉センター (おぼと)相談室	障害者(児)について生活、そのほか 幅広く相談に応じます。	障害者相談支援センター みなつき ☎ 576-4796 FAX576-4213
人権電話相談 ①みんなの人権110番 ②子どもの人権110番 ③女性の人権ホットライン	月~金 8:30~17:15	☎ ①0570-003-110 ②0120-007-110 ③0570-070-810	日常生活での困りごとや悩みごとの 相談に応じます。インターネットでの相 談はこちら https://www.jinken. go.jp	地域福祉課 ☎ 576-4873 FAX576-1220
女性相談 (面談 ^③)	7日 ^木 10:00~12:00 14日 ^木 (電話相談) 21日 ^木 13:00~16:00 28日 ^木 (面談)	☎576-4878	女性相談員が、家族の問 題やセクシュアリティの悩 みなどについて相談に応 じます。 面談の予約はこちらから▶	市民課(予約受け付け) ☎ 576-4878 FAX576-4880
家庭児童相談	月~金 9:00~15:30	健康福祉センター (おぼと)	子どもたちが成長していくときに生じる 問題の相談に応じます。	子ども家庭課 ☎ 576-1125 FAX576-1220
ヤングダイアル こさい ※電話相談	月水金 9:00~16:00 火木土 9:00~16:00	☎576-0770 ☎577-5116	学校・職場・家庭などにおける青少年 の悩みごとの相談に応じます。	スポーツ・生涯学習課 ☎ 576-4793 FAX576-1237
行政相談	4日 ^月 13:30~15:30 14日 ^木 13:30~15:30	地域安全安心ステーション 新居地域センター	国の行政に関する苦情や相談に応じま す。	総務課 ☎ 576-1698 FAX576-1115
年金相談 ^④	7日 ^木 10:00~15:00 19日 ^火 10:00~15:00	西部地域センター 健康福祉センター (おぼと)医師控室	厚生年金に関する相談のほか、年金に 関して幅広く相談に応じます。	浜松西年金事務所 ☎ 456-8511 FAX452-8011
多重債務者 相談 ^⑤	19日 ^火 13:00~15:00	市役所一般相談室	弁護士が住宅ローンやクレジット、サラ 金による多重債務などに関する相談に 応じます。(前日までに要予約、先着5人 まで)	消費生活相談室 ☎ 576-1609 FAX576-4876
消費生活相談	月~金 9:00~11:45 12:30~15:00	市役所一般相談室	訪問販売や通信販売などの消費に関 する相談や、疑問に答えます。	消費生活相談室 ☎ 576-1609 FAX576-4876
内職相談	火 9:30~12:00 13:00~16:30	新居地域センター 2階	内職に関する相談に応じます。あっ旋、 企業などからの内職の求人を受け付け ます。	ハローワーク浜松 湖西市地域職業相談室 ☎ 594-0855 FAX594-0857
法律相談 ^⑥	16日 ^土 9:00~12:00 23日 ^土 9:00~12:00	老人福祉センター 健康福祉センター (おぼと)	弁護士が、専門的な法律の相談に応じ ます。 (1人20分。先着8人まで)	湖西市社会福祉協議会 ☎ 525-6667 FAX575-3299
司法書士相談 ^⑦	12日 ^火 13:00~16:00	健康福祉センター (おぼと)	司法書士が、相続や不動産登記、成 年後見などの相談に応じます。 (1人20分。先着8人まで)	湖西市社会福祉協議会 ☎ 525-6667 FAX575-3299
空き家に関する 相談	月~金 8:30~17:15	市役所建築住宅課	空き家の維持管理、利活用、処分など の相談に応じます。	建築住宅課 ☎ 576-4549 FAX576-1897

①…予約制

※休日・夜間納税相談(税務課)は、令和3年度で終了しました。



ふるさと情報局

My Town Information

募集

生涯学習講座「伊勢物語」 受講生募集

プレーボーイと言えば、光源氏と在原業平。愛がなくては生きていけない男たちでした。その在原業平を描いた物語が「伊勢物語」。昔の男の姿を読み解いてみませんか？



- **講師** やました むねたか 山下 宗茂氏（前湖西市教育長）
- **とき・ところ** 全日 10時～11時30分

市民活動センター	5月19日、6月16日、7月21日、8月18日、9月15日（全て木曜日）
西部地域センター	5月24日、6月21日、7月26日、8月23日、9月20日（全て火曜日）

- **参加費** 2,500円（テキスト代含む、初回に支払い）
- **持ち物** 筆記用具
- **定員** 20人程度※応募者多数の場合は抽選。抽選結果は申込者にメールまたは郵送。
- **申込期間** 3月23日(水)～4月12日(火)
- **申し込み方法** ウェブサイトからの電子申請（右の二次元コード参照）、または希望する会場へ申請書を提出。
- **問合せ・申込先** スポーツ・生涯学習課
☎ 576-4793 FAX576-1237

生活

子ども医療費受給者証が切り替わります

子ども医療費受給者証が4月1日から切り替わります。

3月25日(金)以降に、新しい受給者証（水色）を郵送しますが、4月に入っても届かない場合は、お問い合わせください。

- ◆ 次の場合は子ども家庭課で申請してください。（新居支所も可）
- ▶ **健康保険が変わったとき**
- ▶ **県外の医療機関で受診したとき**（申請期限は受診日から1年以内）
- **問合せ先** 子ども家庭課
☎ 576-1813 FAX576-1220

暮らしなんでも無料相談

日常生活で起こるトラブルや悩みごと、家庭問題、介護、法律、年金、消費生活、住まいなどの相談を受け付け、解決方法の提案や相談窓口の紹介をしています。

- **受付日時** 月～金曜日（祝日除く）9時～17時
- **相談窓口** ライフサポートセンター西部事務所
☎ 053-461-3715

4月のシルバー人材センター入会説明会

- **とき** 4月11日(月)、25日(月) 13時30分（予約不要）
- **ところ・問合せ先** 湖西市シルバー人材センター事務所
☎ 575-0654

税・その他

三井住友銀行での湖西市税・公金窓口収納の終了

3月31日(木)をもって、三井住友銀行での湖西市税・公金の窓口収納は終了します。これ以降、三井住友銀行で納付する場合は、手数料が発生します。ご注意ください。

4月1日(金)以降の湖西市税・公金取扱金融機関

- ▼ **全国の本・支店で取り扱い**
静岡銀行、浜松磐田信用金庫、遠州信用金庫、豊橋信用金庫、蒲郡信用金庫、静岡県労働金庫、とびあ浜松農業協同組合、みずほ銀行、りそな銀行
- ▼ **静岡県内の支店のみで取り扱い**
東日本信用漁業協同組合連合会
- ▼ **静岡、愛知、岐阜、三重県内の本・支店で取り扱い**
ゆうちょ銀行・郵便局
- **問合せ先** 会計課
☎ 576-4535 FAX 576-1896

飲酒防止強化月間

4月は20歳未満の飲酒防止強化月間です。20歳未満の者の飲酒は法律で禁止されています。

令和4年4月から民法の成年年齢は18歳に引き下げられますが、お酒に関する年齢制限については20歳のまま維持されます。

- **問合せ先** 浜松西税務署
☎ 053-555-7129

ご寄付・ご寄贈いただきありがとうございました

- ◆ 1月12日(水) 湖西市畜産環境衛生対策協議会から、湖西市産の豚肉を使った「とびあパークウィナー」を市内小・中学校に寄贈いただきました。
- ◆ 1月27日(木) 浜名湖スイミングスクールから、市内小・中学校のスポーツ振興に役立てるため寄付をいただきました。
- ◆ 1月31日(月) 信金中央金庫が企業版ふるさと納税を活用して行う「SCBふるさと応援団」に市の事業が採択され、寄付をいただきました。
- ◆ 2月2日(水) 浜名湖電装株式会社から、令和4年度に入学する小学校1年生のために安全学童傘を寄贈いただきました。

お知らせ 犬の狂犬病予防の集合注射

飼い犬には年に一度狂犬病予防注射の接種が必要です。動物病院または市内を巡回する次の集合注射会場で受けることができます。

登録が済んでいる犬の飼い主には、3月中に注射案内ハガキを発送します。

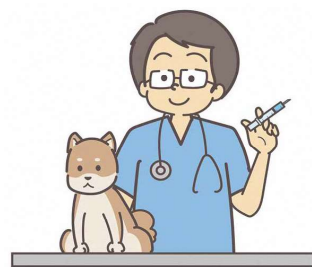

●とき・ところ

4月20日(水)	
10:00～10:40	新居地域センター駐車場
10:55～11:35	住吉公民館
11:55～12:15	郷南公民館
13:25～13:45	宮本集落センター
14:05～14:25	白須賀幼稚園駐車場
14:45～15:15	南上の原集会場
15:30～16:00	梅田コミュニティセンター
4月21日(木)	
10:00～10:40	市役所裏車庫前
10:55～11:15	鷺津コミュニティ防災センター
11:30～12:00	表鷺津コミュニティ防災センター
13:10～13:50	北部多目的センター南倉庫軒下
14:05～14:25	入出集落センター
14:40～15:00	むつみ荘

- 持ち物** 注射案内ハガキ、料金 3,500 円
(注射料金 2,950 円 + 注射済票交付手数料 550 円) / 1 頭
- お願い** 料金はお釣りのないようを持参してください。当日はマスクの着用など、感染症対策にご協力ください。法律で定められている犬の登録鑑札・狂犬病予防注射済票を着用して来場してください。
- 新規登録** 集合注射会場では、飼い犬の新規登録も行うことができます。登録をされる場合は、料金 3,500 円とは別に、登録手数料が 3,000 円かかります。
- その他** 雨天でも実施しますが、警報の発表や災害などにより、事前通知することなく中止する場合があります。

問合せ先

環境課 ☎ 576-4533 FAX576-4880

お知らせ 下水道取付管設置に伴う費用負担のお知らせ

◆取付管とは

各家庭の敷地と、道路に埋設した下水道本管をつなぐ管のことです。

下水道処理区域内に土地を所有する人で、これから下水道への取付管を設置する場合、費用負担が発生する場合があります。

供用開始時期などにより異なりますので、ご確認ください。

問合せ先

下水道課

☎ 574-2211

FAX 576-3133

供用開始時期	取付管の設置時期	取付管の費用負担	受益者負担金
平成31年3月31日以前	令和5年10月31日まで	湖西市	受益者負担金が未納の場合は支払いが必要です。
	令和5年11月1日以降	個人	
平成31年4月1日以降	本管工事と同時	湖西市	受益者負担金の支払いが必要です。
	本管工事完了後	個人	

◆供用開始時期とは

下水道が整備され下水道が使用可能となった時期

◆受益者負担金とは

下水道が整備され、供用開始となった土地に対して下水道事業の建設費の一部として一度限りお支払いしていただく負担金です。

詳細については、
ウェブサイトでも
ご確認いただけます▶



市制施行 50周年記念コーナー

連載「わたしの50年」①

子どもたちの笑顔と共に50年



▲ペットボトルキャップで作ったよ！
(年長児の皆さん)

一緒に50周年をお祝いしましょう！



びしょう
微笑こども園

●問合せ先 企画政策課
☎576-4521 FAX576-1139

自然豊かな湖西連峰のふもと、梅田に位置する「微笑こども園」。今年度で設立50周年を迎えたことを記念し、子どもたちや先生、送り迎えの保護者の協力も得ながら記念作品を制作しました。

園名のとおり、子どもたちが幸せを感じて笑顔でいられることを何より大切に、50年間で約1,000人の卒園児を送り出してきました。長く続けてこられたのは、園を愛してくれる地域の皆さんがいたから。かつての卒園生が親になり「自分の子ども微笑に通わせたい」と久しぶりに顔を見せてくれることも大きな支えになっています。皆さんへの感謝を胸に、これからも職員一同、子どもたちにたくさんの愛を注いでいきたいと思ひます。
【話：社会福祉法人花園福祉会 微笑こども園 園長 河田 宗康さん】

市制 50 周年記念事業

記念のイベントやプレゼント企画などの最新情報は、市公式ウェブサイトに掲載しています。こちらからアクセス▶



編集後記

最後までお読み
いただいた皆さんへ

3頁の写真の話。工事現場の山の上から撮影。冬の空気が澄み渡る晴天、遠くには浜名湖や湖西連峰も見える美しい景色に階段で30分ほど以上を登った疲れも一気に吹き飛ばす。同時に「うまく撮れなかったらどうしよう」という重圧。こんな気持ちを繰り返しながら広報を担当して間もなく1年。



図書館 だより

Library Information



中央図書館 ☎ 576-4351
FAX 576-1100
新居図書館 ☎ 594-3155
FAX 594-3604

ウェブサイト ● <https://www.lib.kosai.shizuoka.jp/>

4月	開館時間 9:30~18:30	中央図書館休館日 4.11、18、25日	新居図書館休館日 5.12、19、26日			
日	月	火	水	木	金	土
					1	2
3	4	5	6	7	8	9
10	11	12	13	14	15	16
17	18	19	20	21	22	23
24	25	26	27	28	29	30

- ブックスタート
対象：R3年10月生まれの子とその保護者
中央図書館22日(金)、新居図書館25日(月)
- おはなし会(10:30~11:00)
ちいさい子向け(3歳ぐらゐまで)
中央図書館7日・21日 新居図書館14日・28日 ※全て木曜日
幼児、小学生向け
中央図書館2日・9日・16日・23日・30日 新居図書館2日 ※全て土曜日

お知らせ

★登録内容変更手続きのお願い

引っ越し・転勤などで、住所や電話番号などの登録内容に変更がありましたら、お早めに変更手続きをお願いします。貸出カードと身分を証明できるもの(運転免許証・健康保険証など)をご持参の上、図書館までお越しください。ご協力をお願いします。

おすすめ本の紹介

※ウェブサイトで本の予約可能

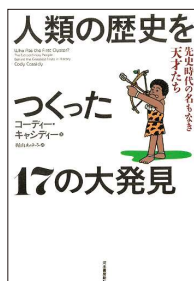

「人類の歴史をつかった17の大発見」
コーディー・キャッシュー／著 河出書房新社

火、衣服、ビール、外科手術、車輪、石けん、ジョーク…。「はじめて」を達成したのはどんな人？ 先史時代の17の偉業を、最新科学で明らかにする。
(TRC TOOLI)

- ▶ 文学 「砂嵐に星屑」 一穂ミチ
- ▶ 趣味・実用書 「納豆がもっと好きになる 感動の納豆レシピ」 夏見奈央子
- ▶ その他 「トコトンやさしいサービスロボットの本」 清水祐一郎
- ▶ 絵本 「クロベえ」 ふくだいわお
- ▶ 児童文学 「空から見える、あの子の心」 シェリー・ピアソル

図書館 Q&A

みなさん知っていますか？

- Q 借りられる会議室などがありますか？
- A あります。申し込みは直接各図書館へお願いします。営利目的での申請はできません。

春風とともに、新年度へ。市制 50 周年記念事業も契機に、未来に向かって！



春の風とともに、年度末。早咲きの大知波桜も、多くの方にご来訪いただき、好評でした。



4月から新年度が始まります。コロナ禍ではありますが、市の予算でも、「職住近接」による持続可能な発展のため、中・長期を見据えた政策を打ち出しています。

- ①市制 50 周年事業：「ご当地グルメプロジェクト」による地場産品のブランド化等で、市の魅力を創造発信し地域活性化に繋げ、「未来のこさい提案制度」を拡充し「佐吉の郷・スタートアップ支援事業」等による市民や地元企業のアイデアを活かして、公共交通や畜産臭気など地域の課題解決、市民サービスの向上を図ります。
- ②子育て支援拡充：「育ちの応援ステーション」創設でワンストップ相談窓口を充実し、妊娠期から子育て期と切れ目なく支援するとともに、マタニティタクシー導入、保育料引き下げ・多子世帯減免の拡充、

放課後児童クラブの増設により、若い世代に選ばれる自治体を進めます。

- ③モノづくり人材育成・産業ネットワーク、カーボンニュートラル：省エネ診断・分析を行う中小企業への支援、再生可能エネルギー導入促進により脱炭素化を進め、職業訓練センターのリニューアル・拠点化により電動化や事業承継など、一企業のみでは解決困難な課題の体系的な解決を図ります。
- ④土地利活用の推進：浜名湖西岸地区に加え「浜松湖西豊橋道路」IC 周辺など、宅地・商工業施設といった市内外からの需要にお応えできるよう、一体的に推進していきます。

市制 50 周年も契機に、10 年、50 年先の未来に向かって、一緒にまちづくりを進めていきましょう！

湖西市長 影山 剛士

■市のようす ※外国人を含む		
令和 4 年 2 月末現在の人口など	前年同月末数	令和 4 年 2 月の異動者数
■人口 58,625 人	58,992 人	■転入 211 人
■男 30,011 人	30,230 人	■転出 191 人
■女 28,614 人	28,762 人	■出生 22 人
■世帯数 24,565 世帯	24,329 世帯	■死亡 62 人

■休日救急当直医 (9:00 ~ 17:00)	
3日 榛名医院 (内/循) ☎ 578-1092	24日 クリニック井田 (内/外【消/乳腺】) ☎ 595-1188
10日 ありき眼科 (眼) ☎ 576-0053	29日 はやし耳鼻咽喉科医院 (耳) ☎ 574-2315
17日 こいで整形外科・皮膚科 (整/リウ/リハ/皮/アレ) ☎ 575-1080	

急に当直医が変更される場合があります。最新の情報は、ウェブサイト（「浜名医師会」で検索）をご確認ください。新型コロナウイルスワクチン接種体制確保の関係で、当面の間は各日、1 医療機関のみで実施します。

静岡県LINE相談(相談無料)

友達や家族とケンカした/いじめのことで悩んでいる/将来や進路のことが不安~そんなとき、LINE でありのままの気持ちを打ち明けてみませんか~

ID検索 @shizusoudan

問合せ先 静岡県健康福祉部障害福祉課 054-221-2920



男女共同参画コラム

【自分らしく生きる】

長く男性歌手として活躍し、最近は華やかなドレス姿で話題になっている歌手がいます。幼少期から女っぽいといじめられ、仕事では本来の自分を抑えて男性として期待に答えてきたそうです。TV の対談で「40歳を超えて、ようやく自分らしく表現できるようになった。」と話す様子は生き生きと印象的でした。性の在り方は人格の一部なので、周りから決めつけられるのはとても苦しいと感じる人もいます。それでも、自分らしさを選んで行動に移すまでにはとても勇気が必要だったことが伝わりました。

【誰もが暮らしやすい社会へ】

日本では、同性婚は法律上認められていません。そこで、パートナーとの今後について悩む人もいます。

湖西市では、4月から「パートナーシップ・ファミリーシップ宣誓制度」が始まります。パートナーとして宣誓し、希望すれば子どもを含め、家族として市が受け止めます。誰にも言えず悩む二人には、こういった選択肢があることを伝えたいと思います。

執筆 湖西市女性相談員

同報無線テレホンサービス

☎0120-331-282 <https://www.city.kosai.shizuoka.jp/>

「同報無線が聞こえなかった」というときは、同報無線テレホンサービスや市ウェブサイト、同報無線の内容を確認することができます。

同報無線 自動放送

市内に気象情報が発表された場合や、震度 4 以上の地震が計測された場合などに、自動的に同報無線が放送されます。

アイドル登場!!



後藤 誠道 さん(7カ月)
母・莉果さん(鷺津)



可愛い寝顔!♡どんな夢見てるのかな!



渡邊 蒼依 さん(4カ月)
父・尚也さん 母・葉子さん(南台)



よく笑ってくれるようになりました!
元気に大きく育ってね☆

アイドル大募集中!

ウェブサイトの専用フォーム(右の二次元コード)から投稿してください。



郵送の場合は、お子さんの写真と氏名(ふりがな)、生年月日、保護者の氏名(ふりがな)、住所、電話番号と一言コメント(40字まで・絵文字などの環境依存文字不可)を添えてお送りください。

秘書広報課 ☎576-4541 FAX576-1139
〒431-0492 湖西市吉美3268番地



井上 琥天 さん(5カ月)
父・康平さん 母・里奈さん(古見)



産まれて100日!
これからもすくすく育ってね☆



長友 大和 さん(2カ月)
父・元さん 母・あやさん(南台)



我が家に産まれて来てくれてありがとう。
すくすく元気に育ってね!



松本 悠暉 さん(1歳)
父・真理さん 母・みなみさん(南台)



これからも元気にのびのびと育ってね♪

