

きずな

vol.
54

もくじ

- 02 ● 浜松医療センターと連携協定を締結
● 自動精算機を導入しました
- 03 ● ～人間ドックのご紹介～
“人間ドック”を受診してみませんか？
- 04 ● 外来診療担当一覧
- 05 ● 職員採用試験のご案内
● 看護師修学資金制度のご案内
- 06 ● クリスマスの飾りつけを行いました
● ポルトガル語通訳のご案内
● 市立湖西病院の新型コロナ対策について

基本理念

「信頼」と「貢献」

思いやりを持った医療を行い、皆様から信頼される病院を目指すことで地域社会に貢献することを基本理念といたします。

基本方針

◎患者中心の医療

患者さんの権利を尊重し、患者さんの視点に立った、患者さんに優しい病院となるように努めます。

◎自治体病院としての役割

地域の中核病院として地域医療の確保と地域医療水準の向上を図り、質の高い医療の提供に努めます。

◎病院機能の充実・強化

医療設備の充実や療養環境などの改善により、病院機能の充実・強化を図り、適切な医療サービスの提供に努めます。

◎地域連携

地域の医療者・施設と連携を図り、地域住民の医療・保健・福祉・介護に貢献します。

◎職員の資質の向上

職員一同が相互に協力・連携を図り、医療の安全性と医療水準の向上に積極的に取り組み、日々研鑽に励みます。

◎働きやすい職場環境

病院職員が誇りを持ち、やりがいをもって働き続けられる職場づくりに努めます。

◎健全経営

効率的な経営管理を行い、自立した健全経営に努めます。

当院4階病棟から浜名湖を望む

浜松医療センターと連携協定を締結

浜松市と湖西市は、持続可能な地域医療提供体制を確保するため、それぞれが開設する浜松医療センターと市立湖西病院に関して連携協定を締結しました。締結式は令和4年11月25日（金）に執り行われました。



提携内容

- 病院間の機能分化に関すること
- 医療従事者の派遣等人事交流に関すること
- 看護師の確保・育成に関すること
- その他、西部保健医療圏における静岡県保健医療計画の推進に関すること

今後の展開について

- 既に派遣を受けている小児科以外の診療科についても医師の派遣を検討
- 市内に分娩施設がない現状を踏まえ、出産前後に妊産婦の健診に当たる助産師派遣を計画
- 浜松市立看護専門学校で湖西市に勤務する看護師を育成することを検討

自動精算機を導入しました

▼1階ロビーの会計窓口前に設置しています



要望を多数いただいていたクレジットカード払いへの対応と会計の混雑解消のため令和4年12月19日（月）から自動精算機を導入しました。

クレジットカード取扱ブランド

Visa、Mastercard、JCB、
American Express、
Diners、DISCOVER



～人間ドックのご紹介～

“人間ドック”を受診してみませんか？



ご予約方法	電話または窓口にてお申し込みください
実施日	月曜日～金曜日、第2土曜日 ※祝日年末年始を除く
当日の受付時間	午前 8：00～8：10 検査は午前中に終了します。
問い合わせ先	市立湖西病院健診センター 053-576-1232 (電話予約受付時間 13：00～16：30)



詳しい検査項目についてはホームページをご覧ください。 詳細はこちら→

～追加オプション検査のご紹介～

<h3>胸部CT検査</h3> <p>【肺がん・肺炎の早期発見】</p> <p>通常の胸部レントゲン検査では見つけることの難しい微細な肺がんや肺炎の早期発見に有用です。</p> <p>こんな方におすすめです</p> <ul style="list-style-type: none"> <input type="checkbox"/>喫煙される、または喫煙していた方 <input type="checkbox"/>受動喫煙が多い方 <input type="checkbox"/>咳や痰症状がある方 <input type="checkbox"/>血縁者に肺がん等の方がいる方 	<h3>内臓脂肪CT</h3> <p>【内臓脂肪チェックしませんか】</p> <p>内臓脂肪量の計測を行います。早期に対処することで、動脈硬化などのリスクを抑えることが出来ます。</p> <p>こんな方におすすめです</p> <ul style="list-style-type: none"> <input type="checkbox"/>体重・お腹周りが気になる方 <input type="checkbox"/>年齢とともに脂肪がつきやすくなった <input type="checkbox"/>運動不足や生活習慣病が気になる方 <input type="checkbox"/>不規則な食事が続いている方 	<h3>骨密度検査</h3> <p>【骨粗鬆症の予防の為に】</p> <p>快適な生活を送るために、骨の状態を知りませんか？骨粗鬆症は早期発見による予防が大切です。</p> <p>こんな方におすすめです</p> <ul style="list-style-type: none"> <input type="checkbox"/>腰や背中中の痛みがある方 <input type="checkbox"/>背中や腰が丸まってきたと感じる方 <input type="checkbox"/>背が縮んできた方 <input type="checkbox"/>骨折をしたことがある方
--	--	---

上記オプション以外にも様々なオプションや脳ドックもご予約いただけます。詳しくはホームページをご覧ください。お電話や窓口でもご案内が可能です。

* ご加入の健康保険組合に申請していただくと、お支払い金額が助成される場合があります
(助成される金額や内容はお勤め先や健康保険組合にお問い合わせください)

外来診療担当一覧

令和5年3月1日現在

診療科	診療室		月	火	水	木	金	備考		
内科	総合内科 Tel 576-7301	一診	午前	宣原 浄宇 (隔週交代)	寺田	山本	寺田	加藤秀		
		二診	午後	—	—	乾	—	—	予約患者さんのみとなります。	
		三診	午前	—	—	—	道丹 (血液内科)	—	予約患者さんのみとなります。 受付は11時00分までです。	
	免疫内科 Tel 576-7301	三診	午後	—	小川 (第1.2.3.5)	—	—	—	予約患者さんのみとなります。 診察は13時30分からです。	
	消化器内科 Tel 576-7301	二診	午前	高橋	堀尾	太田学	堀尾	—		
	呼吸器内科 Tel 576-7301	三診	午前	柄山	榎本	—	—	直井		
	循環器内科 Tel 576-7313	一診	午前	—	寺田	宣原	寺田	宣原	浄宇	
		二診		—	加藤秀	浅井	浄宇	浅井	—	
		総合内科三診		—	—	—	加藤秀	—	—	診察は内科外来三診の診察室にて行います。
	糖尿病・ 内分泌内科 Tel 576-7301	二診	午前	—	—	—	—	山本	予約患者さんのみとなります。	
			午後	—	山本	—	—	—	予約患者さんのみとなります。	
腎臓内科 Tel 576-7301	四診	午前	加藤明	—	—	—	—	予約患者さんのみとなります。		
神経内科 Tel 576-7313	四診	午前	—	—	若月	—	—	予約患者さん又は紹介患者さんのみ となります。		
禁煙外来 Tel 576-7301	二診	午後	—	—	乾	—	—	予約患者さんのみとなります。		
脳神経外科	四診	午前	—	山本 (隔週)	—	—	山添 (隔週)	診察は内科外来四診の診察室にて行 います。		
小児科 Tel 576-7302	一般	一診	午前	中島信	中島信	中島信	中島信	中島信	診察時間は9時00分から12時00 分までです。	
		二診	午前	—	内山 (循環器) (第2)	—	—	—	予約患者さんのみとなります。	
		一診	午後	中島信	—	中島信	—	中島信	水曜日の診察は15時00分からです。	
		二診	午後	—	中島信	—	中島信	—		
	専門 外来	一診	午後	—	石垣 (神経)	—	宮本 (神経) (第1)	—	予約患者さんのみとなります。	
		二診	午後	—	中島信 (乳幼児健診)	—	—	安岡 (アレルギー) (第1.2.3.4)	予約患者さんのみとなります。	
外科 Tel 576-7303	一診	午前	大貫 (処置) (鼠径ヘルニア・肛門)	古橋 (処置)	古橋 (初診) (処置)	大貫 (初診) (処置)	太田学 (初診) (処置)			
	二診		當山 (初診) (外科・小児外科)	小嶋 (初診)	—	片橋 (血管)	—	月曜日の初診患者さんの診察は9時 30分からです。 木曜日の診察は10時00分からです。		
	専門外来	午後	—	—	小泉 (第2) (乳腺) 高塚 (第4)	片橋 (血管) (第2.4)	落合 (消化器) (第1.3.5)	予約患者さんのみとなります。		
	緩和ケア外来	—	—	—	—	—	太田学 (第2.4)	予約患者さんのみとなります。		
麻酔科 (ペインクリニック) Tel 576-7303	外科外来 三診	午前	—	—	—	岩本	—	予約患者さんのみとなります。		
形成外科 Tel 576-7303	外科外来 二診	午後	太田悠 (第1.3.5) 柿沼 (第2.4)	—	—	—	—	予約患者さんのみとなります。 診察は外科外来二診の診察室にて行 います。		
皮膚科 Tel 576-7303	外科外来 一診	午後	—	北内	—	伊藤 (第1.5) 樋川 (第2.4) 畑 (第3)	—	予約のない患者さんの受付は8時00 分から15時00分までです。 診察は13時30分からです。		
泌尿器科 Tel 576-7306	一診	午前	佐野	佐藤亮	大塚	—	佐藤亮	受付は11時00分までです。		
		午後	佐野	—	—	—	佐藤亮	月曜日の受付は13時30分から15 時00分までです。 金曜日の受付は15時00分までです。		
整形外科 Tel 576-7307	一診	午前	杉谷	杉谷 (再診予約のみ)	松竹	杉谷	—	火曜日は予約患者さんのみとなります。 水曜日の受付は11時00分までです。		
	二診		佐藤義 (再診予約のみ)	佐藤義	—	—	佐藤義	月曜日は予約患者さんのみとなりま す。		
婦人科 Tel 576-7308	婦人科外来	午前	三宅	三宅	三宅 (第1.3)	三宅	三宅	水曜日の受付は10時30分までです。 金曜日の受付は11時00分までです。		
心のケア	婦人科外来	午前	—	—	川本 (第2) 二宮 (第4)	—	—	予約患者さんのみとなります。 診察は婦人科の診察室で行います。		
眼科 Tel 576-7309	眼科外来	午前	—	—	野村	—	藤井	受付は11時00分までです。		
		午後	—	小島	—	—	—	予約患者さんのみとなります。 電話予約可能です。		
耳鼻いんこう科 Tel 576-7310	耳鼻いん こう科外来	午前	船井	船井	船井	船井	船井			
		午後	特殊検査	—	学童予約	—	—	—	予約患者さんのみとなります。	

受付時間 (祝日を除く) 月曜日から金曜日の8時00分から11時30分まで

※受付時間以外のお問い合わせは、代表番号 (053-576-1231) をお願いします。

※医師の都合により変更・休診になる場合があります。

市立湖西病院職員採用試験のご案内

職種	受験資格	備考
看護師	当該免許所有者または 令和6年3月までに取得見込みの者	所属により夜勤あり
看護師 (会計年度任用職員)	当該免許所有者	勤務時間や業務内容の相談可
作業療法士	当該免許所有者	

受付期間 随時

試験日 申込書を受け付けた後、概ね2週間以内に実施します。

申込方法 直接持込 または 郵送

- 提出書類
- 1 市立湖西病院職員採用試験申込書（※両面印刷）
 - 2 最終学歴の卒業証明書又は卒業見込証明書（原本）
 - 3 成績証明書（原本）
 - 4 試験結果通知用返信封筒
（84円切手を貼った長形3号を2通）
 - 5 資格が確認できる書類の写し
（看護補助者への応募の場合は不要）



詳細、様式ダウンロードはこちらへ

随時、就職相談
や院内見学を受け付
けています。
お気軽にお問い合わせ
ください。



看護師の学校に進学しようと考えている皆さん、
看護学校で勉学に励んでいる皆さんへ

看護師修学資金制度のご案内



卒業後、市立湖西病院で看護業務に従事する意思のある看護学生さんに、
修学資金を貸与します。

月額 50,000円（5年一貫校における高校課程の
者は月額25,000円）

貸与期間 貸与決定の翌月から正規の卒業年月まで

貸与免除 卒業後、貸与期間と同じ期間、市立湖西病院で
勤務すること で修学資金の返還が免除となります。

問合せ先 市立湖西病院 管理課 電話：053-576-1231

クリスマスの飾りつけを行いました

12月19日(月)から12月23日(金)にかけて、「クリスマス週間」として、病院を訪れる人たちや入院されている患者さんたちに、季節感を味わっていただくため、院内ロビーにクリスマスの飾りつけを行いました。



ポルトガル語通訳のご案内

Assuntos sobre a tradutora

通訳受付時間 月曜日から金曜日の9時から12時まで

湖西病院にはポルトガル語の通訳さんがいます。
日本語が苦手な人でも通院しやすい病院を目指していきます。

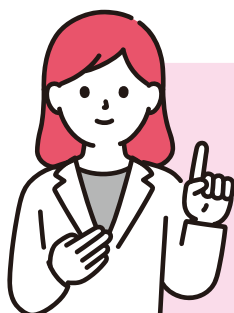

Há um intérprete no Hospital Kosai.

湖西病院には通訳さんが居ます。

Os intérpretes estão disponíveis de segunda a sexta-feira, das 9h às 12h.

通訳さんは月曜日から金曜日の9時から12時までいます。

Pode estar lotado dependendo do dia.

日によっては混雑する事があります。

市立湖西病院の新型コロナ対策について

新型コロナウイルス感染拡大防止の観点から、当院では、以下の対応を行っています。
当院を利用する皆さまが安心して受診できるよう、ご迷惑をおかけしますが、ご協力をお願いします。

正面玄関で検温と症状確認をしています

入館前に職員が検温と症状の確認を行っていますので、ご協力をお願いします。
また、以下の症状がある場合は、入館前に問診表への記入をお願いしています。

来院日以前から1週間以内に、これらの症状はありませんか？

- 熱っぽい
- 息苦しい
- 咳が出る
- 強いだるさ
- 関節痛
- 頭痛
- のどの痛み
- 鼻水
- 味覚・嗅覚異常



※入館前の症状確認において、症状があるにも関わらず、申し出がなかったためにトラブルが発生した事例があります。必ず、申し出をお願いします。

※新型コロナウイルス感染症について「濃厚接触者に該当している人」、「症状があり、PCR検査を受ける予定がある人」、「検査キットで陽性と判明している人」は手術や検査、受診の予約がある場合でも、入館することはできません。ご了承ください。