

広報こさい

# Kosai

2026  
1.15号



## 親子で体験、サイエンス!

12月13日(土) アメニティプラザで「第25回青少年の科学体験」が開催されました。市内企業などの協力のもと、全13ブースが出店。株式会社G Sユアサ エナジーのブースでは、マンガン乾電池を自分で作って豆電球を光らせる体験に子どもたちは目を輝かせていました。



# ごあいさつ

あけましておめでとうございます。  
お健やかに新年をお迎えのこととお慶び申し上げます。

今切の丘(新居)からの日の出



昨年は市長として初めての1年を駆け抜けました。湖西市をより良いまちにしたいという思いは県議会議員時代から変わりませんが、市政全体を担う立場となり、責任の重さと判断の難しさに直面する場面も多有りました。そのような中、市民の皆さまからの温かい励ましのお言葉と、市職員の支えにより、歩みをとめることなく市政を前に進めることができました。本年も引き続き湖西市のさらなる発展のため、粉骨砕身働くことを市民の皆さまにお約束いたします。そして、「魅力ある湖西市を子どもたちへ」を理念に、「暮らしやすさの向上」と「元気なまちの実現」という二つの柱を軸として、市民の皆さまとともに着実にまちづくりを進めていきます。

## 1. 安全・安心のまちづくりの推進

地震・津波・豪雨などの自然災害が各地で頻発し、地域全体での備えがより重要となっています。

防災・減災対策を総合的に進めるとともに、防災・危機管理体制の強化、避難所環境や衛生対策の充実、災害医療救護体制の整備を進めていきます。

## 2. 地域経済と観光の活性化

農産物をはじめとした地場産品や、浜名湖・湖西連峰などの豊かな自然を生かした体験型観光を一層推進します。また、企業誘致や産業拠点整備を進め、商工会や金融機関と連携した創業支援・販路拡大の取り組みを強めることで、地域で仕事が生まれ育つ、持続可能な経済基盤の確立を目指していきます。

## 3. 教育環境の充実と次世代育成

未来を担う子どもたちが安心して学べる環境づくりを進めていきます。学校給食施設の整備を進め、安全で安定した給食提供体制を整えるとともに、教育環境の整備、ICTの活用促進に取り組んでいきます。

## 4. 地域医療体制の確保

住み慣れた地域で安心して医療・介護を受けられる体制づくりを進めていきます。

市立湖西病院と浜松医療センターとの連携を強化し、地域全体での医療機能分担と連携を図るとともに、病院設備の計画的な更新や開業医誘致制度の検討にも取り組んでいきます。

## 5. 公共交通と環境の持続的発展

公共交通の確保と環境に配慮したまちづくりは、市民生活を支える重要な課題です。デマンド型乗合タクシー「コーちゃんタクシー」やコミュニティバス「コーちゃんバス」について、サービス拡充と効率的運行の両立を図りながら、利便性と持続性を備えた運行体制の見直しを進めていきます。さらに、天竜浜名湖鉄道の利用促進や企業シャトルBaaSの推進などを通じて、低炭素で循環型の地域社会の実現を目指していきます。

結びに、本年が皆さまにとって健やかで輝かしい一年となりますことを心からお祈り申し上げ、新年のごあいさつといたします。

湖西市長 田内 浩之



# みんなで選んだ！

## 2025湖西市5大ニュース！

2025年の湖西市で起きた出来事をピックアップした22項目から、市内外の皆さんが印象に残ったニュースに投票してもらいました。  
(令和7年11月28日(金)～12月8日(月) 湖西市公式LINEで実施)

問い合わせ先

秘書広報課

TEL.053-576-4541

FAX.053-576-1139

第6位以下は  
ウェブサイト  
で紹介しています▶



第1位 175票

新居弁天海釣り公園に「<sup>いま ぎれ</sup>今切の丘」が誕生(2月)



新居弁天海釣り公園の南側に新たな命山が誕生。公募により「今切の丘」と名づけられました。

第2位 146票

わしづ駅前ちょこっと夜市が開催  
(7月25日(金)～11月21日(金))



他にもこんなことがありました！

●12月6日(土)に開催された第26回しずおか市町対抗駅伝競争大会で、湖西市は6位入賞。  
金田陽愛さんは区間第2位と大健闘。

●学校給食センターの工事に着工した(9月)  
完成は、令和9年予定



▲第26回しずおか市町対抗駅伝競走大会出発式の様子

第3位 133票

学校再編基本計画【北部地区】を策定。  
知波田小と東小、湖西中と岡崎中を統合へ。



第4位 115票

湖西おいでん祭第30回を記念し、どうでしょうキャラバン2025が同時開催(9月)

第5位 114票

静岡県お達人年齢(2023年)市町別で、湖西市の女性は2年連続1位、男性は3位に(10月)

●7月30日(水)に、カムチャッカ半島付近の地震により、湖西市沿岸部にも津波警報が発表。小野実和さん(鷺津中1年)が、率先避難の模範として湖西警察署長から表彰された。

●浜松湖西豊橋道路の湖西市ルートについて説明会を開催。など、さまざまな意見がありました。皆さま投票ありがとうございました。



◀令和9年に完成予定の学校給食センター(イメージ図)



湖西の冬の味覚を楽しもう

# 牡蠣小屋 期間限定OPEN

## 「牡蠣小屋」ってどんなところ？

今切体験の里海湖館の2階に期間限定でオープンしている湖西市新居町の冬の風物詩、浜名湖で採れた「プリ丸」を楽しめます。



## 「プリ丸」って何？

プリ丸は、海水と淡水が混ざる浜名湖の恵みをたっぷり受けて育った湖西市新居町のブランド牡蠣。栄養豊かな汽水湖の環境と、成長に合わせた独自の育成法により、約1年半で旨味が凝縮した大粒の牡蠣に。塩味のバランスがよく、焼くだけで上品な旨味が広がります。ぷりっとした食感と濃厚な味わいを、ぜひ、ご賞味ください。

## 牡蠣小屋情報

営業日▶ 3月29日(日)まで

※月曜定休(祝日の場合は翌日休み)

営業時間▶ 平日 10:00~14:30、(土)(日) 9:00~14:30

※ラストオーダーは14:00まで

問い合わせ▶ 今切体験の里海湖館 TEL.053-594-6624



## 今年もやります！ いちごデジタルスタンプラリー

昨年に引き続き、今年もいちごデジタルMAPを作成します。  
いちご農家といちごを取り扱ったカフェにご協力をいただき、  
デジタルポイントラリーを開催予定。

湖西市を巡って、いちごのガチャを回して、豪華景品をゲットしよう。  
詳しくは、湖西・新居観光協会ウェブサイトをご覧ください。







## 地域おこし協力隊 として3年任期を 満了し、今後は、 湖西・新居観光協 会で活躍する

さとう たくま 佐藤 拓真 さん(27)

### 地域おこし協力隊として の活動の感想を教えてく ださい！

あっという間の3年間でした。振り返ればとても濃密で、自分なりに走り抜けてきたつもりです。それでもふと、「本当に地域に貢献できたのかな」「自己満足で終わっていないかな」と、不安になることも正直あります。けれど、やはりこの3年間はとても充実したものでした。たくさんの人とつながり、イベントを企画したり、特産品マップやフリーペーパーを作ったり。活動の一つ一つが本当に楽しかった。それは、私が湖西市を好きで移住し、「とにかくこのまちの魅力を知ってほしい」という一心だったからです。自分の住むまちの人に、そして隣町や、静岡の端っこにあるこの場所を知らない人に「こんなに魅力が詰まったまちがあるんだ」と気づいてもらうきっかけが、少しでも作れていたなら嬉しいです。

### 移住する前と後の湖西市の印象は？

正直なところ、移住前と後で、まちへの良い印象は大きく変わりませんでした。ただ驚いたのは、いい意味で「人と人の距離が近い」ことです。知り合った人同士が実はつながっていたり、共通の知り合いがいたり。「世間は狭いなあ」と感じる場面が多々ありました。でもそのおかげで、芋づる式にたくさんの人を紹介していただき、人の輪を広げることができました。次に、お祭りの多さです。私がこれまで住んできたまちと比べても、これほど祭りやイベントが盛んな場所はなかったと思います。何より、みんなでイベントを盛り上げようという熱気がすごい。

### 協力隊の活動から感じた湖西市のいいところは？

食べることが大好きな私にとって、湖西市はまさに「食の宝庫」です。おいしい食べ物や、この豊かな土地で育まれた素晴らしい食材がたくさんあること。そして何より人が温かい。困っているとすぐに手を差し伸べてくれたり、いつも気にかけてくれたり。そんな地域の人たちの「人徳」とも言える優しさに、幾度となく助けられました。

### 今後の観光協会での活動で力を入れたいことは？

これまでよりさらに一步踏み込んで、地元の事業者さんと手を取り合い、実際に湖西市に来て楽しんでもらうための「ツアー企画」に力を入れたいと考えています。また、「湖西市といえばこのお土産」と誰もが思い浮かべるような、新しい看板商品の開発にも取り組みたい。このまちをもっと盛り上げるために、やりたいことは尽きません。



### 今後の活動について教えてください！

個人の活動として「KOSAI JOURNAL」や「月刊sato」というフリーペーパーを発行し、地域情報を発信しています。普段はなかなか足を運ばないような場所や、コアな情報も知ることができるので、見かけた際はぜひ手に取ってみてください。公共施設や郵便局、スーパー、飲食店など、市内約80カ所に設置・掲示しています。Instagramもご覧いただけると嬉しいです。湖西・新居観光協会の活動としては、これからの時期には昨年好評だった牡蠣小屋やいちご企画も行う予定なので、お楽しみに。



今後も湖西市を盛り上げていく佐藤拓真さんの活躍を期待しています。ありがとうございました。

## 地域おこし協力隊として駆け抜けた佐藤拓真の3年間

令和4年12月5日 ● 地域おこし協力隊着任  
令和4年12月 ● いちごMAP企画発足  
令和5年6月 ● 鷺津中学校全生徒に向けた授業  
令和5年8月 ● ラジオゴゴボラケ出演  
令和6年1月 ● 月刊sato発行開始  
令和6年7月 ● うなぎMAP作成  
令和6年6月 ● KOSAI JOURNAL発行開始  
令和6年冬 ● 鷺津中学校2年生3学期授業担当

令和7年6月 ● 湖西着物パスポート作成  
令和7年6月 ● 漁師発！あらいギョギョ市初開催  
令和7年冬 ● 鷺津中学校2年生3学期授業担当  
令和7年～ ● 湖西高校ドリームプロジェクト外部アドバイザー  
令和8年1月 ● 静岡文化芸術大学講義予定

問い合わせ先 湖西・新居観光協会

TEL.053-596-9255  
FAX.053-596-9256



2月16日(月)から3月16日(月)まで

# 市県民税・所得税の申告

## 市県民税申告

が必要な人(例)

- 給与や公的年金以外に20万円以下の所得があった人

※以下の場合は無収入でも申告が必要です。

- 所得(課税)証明書などが欲しい
- 各種保険料軽減を受けたい
- 各種手当などの支給を受けたい

問い合わせ先

税務課

TEL.053-576-1218

FAX.053-576-1896

## 所得税の確定申告

が必要な人(例)

- 営業所得、農業所得、不動産所得があった人
- 土地や建物を売った人
- 給与収入が2千万円を超えた人
- 2カ所以上から給与を受けた人
- 給与以外の所得が20万円を超えた人(給与+年金など)
- 公的年金収入の合計が400万円を超えた人
- 年末調整を受けなかった人
- 太陽光発電による売却所得が20万円を超えた人 など

問い合わせ先

浜松西税務署 TEL.053-555-7111(代表)

音声案内で「0」を選択

※確定申告書をした人は、市県民税申告は不要です。

## 確定申告の方法

### 1 自宅からPCやスマホで申告する

国税庁ウェブサイトの「確定申告書等作成コーナー」では、画面の案内に沿って金額などを入力するだけで、所得税、消費税および贈与税の申告書や青色申告決算書・収支内訳書の作成およびe-Taxによる送信ができます。

確定申告書の作成方法は動画でも紹介しています。

また、確定申告の相談はチャットボットをご利用ください。

まず国税庁のウェブサイト「確定申告書等作成コーナー」にアクセスしてください▶



#### チャットボットでの相談

ご質問を入力すれば、AIを活用した「税務職員ふたば」が答えします。



市県民税申告もPCやスマホでできるようになりました。詳しくはコチラ▶



▲チャットボット  
“税務職員ふたば”

#### 動画で見る確定申告

確定申告書等作成コーナーの操作方法などを動画でご案内



### 2 申告書を提出

#### 申告書などの書類の入手方法

- **窓口で入手** 湖西市役所税務課市民税係の窓口付近にご用意しています。  
(数に限りがあります。職員への声掛けは不要です。)
- **郵送を依頼** 浜松西税務署へ電話  
TEL.053-555-7111(音声案内で「0」を選択)

#### 提出方法

- 名古屋国税局業務センター浜松西分室へ郵送  
郵送先▶〒430-8584 浜松市中央区中央1-12-4
- 提出専用ポストへ投函  
2月16日(月)～3月16日(月)に  
①湖西市内相談会場、②税務課市民税係に設置  
※2025年(令和7年)から申告書の控えに収受印を押していません。







## 湖西市内でも市県民税・確定申告の相談会場を開設します

### 受付時間

9:00～11:30／13:00～16:00

※入場整理券は8:30から配布します。早朝からの順番待ちをご遠慮ください。配布開始時間前は建物内へ入ることはできません。期間中は税務課での相談は受けられません。

月	火	水	木	金
2月16日 浜名・内山	17日 中之郷	18日 新居	19日 白須賀	20日 全地域
新居地域センター				
23日 振替休日	24日 岡崎・入会地	25日 梅田・境宿・白須賀	26日 新所原(東)・駅南	27日 ときわ・南台
西部地域センター				
3月2日 入出	3日 太田・利木・大知波・横山・神座	4日 新所	5日 古見	6日 風の杜
北部多目的センター		市役所		
9日 吉美	10日 鷺津	11日 鷺津	12日 山口・坊瀬	13日・16日(月) 全地域
市役所				市役所

※都合が合わない場合は、他の地域でも相談できます。

### 申告に必要なもの ※申告内容により異なります。

- |  |   |
|--|---|
| <input type="checkbox"/> マイナンバーカード ※持っている人のみ         | <input type="checkbox"/> 作成済みの「収支内訳書」<br>(営業・農業・不動産)                    |
| <input type="checkbox"/> 税務署からのハガキ「確定申告のお知らせ」※届いた人のみ | <input type="checkbox"/> 預金通帳など、申告者名義の口座<br>番号、支店名が分かるもの<br>(還付申告をするとき) |
| <input type="checkbox"/> 利用者識別番号記載の書類 ※持っている人のみ      | <input type="checkbox"/> 本人確認書類   |
| <input type="checkbox"/> 令和7年中の収入を証明する書類(源泉徴収票など)    |   |
| <input type="checkbox"/> 控除証明書(生命保険、地震保険、寄付金など)      |   |
| <input type="checkbox"/> 作成済みの「医療費控除の明細書」            |   |

### 社会保険料の納付済額のお知らせについて

所得の申告で社会保険料の控除に必要な国民健康保険税・後期高齢者医療保険料・介護保険料の納付済額のお知らせを1月下旬に送付します。

#### 送付される人

- 納付書または口座振替で納付している人
- 遺族年金や障害年金から天引きされている人

#### 送付されない人

- 既に市役所で交付を受けている人(介護を除く)
- 老齢・退職年金などから天引きされている人(年金保険者から送付される公的年金などの源泉徴収票をご利用ください)

#### 納付済額のお知らせに関する問い合わせ先

国民健康保険税  
保険年金課(国保) TEL.053-576-4585

後期高齢者医療保険料  
保険年金課(後期) TEL.053-576-4530

介護保険料  
高齢者福祉課 TEL.053-576-1104

〈 告 白 欄 〉



## 第11回

### 消えていく文化財

近年、人口減少や生活様式の変化などを背景に、地域の貴重な文化財や祭りなどが失われつつあります。市では、有形・無形の文化財をまちづくりに生かし、地域社会総がかりで文化財を継承していく一環として、文化財保存活用地域計画を作成します。6人の文化財保護審議委員が、身近な文化財を紹介します。

#### 【古文書】

古文書とは古くなった書類のことです。残された古文書の多くは江戸時代のもので、それが書かれた当時のことを知る大切な文化財です。江戸時代の基礎的な行政単位は「村」で、湖西市域には24の「村」がありました。現在の住居表示での大字が、大体は江戸時代の「村」に当たると考えてよいでしょう。市域にはある程度の古文書が確認されていますが、未確認のものも残っていると推測されます。江戸時代には、領主役所から文書で村ごとに納入すべき年貢を始めとする諸事項が通達され、村からは領主に対し文書で願書などを上申しました。これらは公文書であり、証拠書類として「村」で保存していました。これらの公文書のほかにも、多くの私文書や農業技術所・手習い本・読本なども出回っており、これらを総称して古文書と言います。



▲公民館で保管されていた古文書



▲行李からでてきた古文書

#### 【歴史をつなぐ】

本来、湖西市内の各所で、多くの古文書を保管していました。しかし明治以降の諸制度の変質、戦後の急速な社会変化などにより、これらの古文書が紛失したようです。そればかりでなく明治以降の重要な近現代文書も、家の建て替えなどにとともに、無意識の内に次々に処分されているのが現実です。

文化財である貴重な古文書・文書を将来に残していくことは、私たちの大きな責務です。皆さんの近くにも眠っているかもしれません。その保管に苦慮している人は、是非とも文化観光課までご連絡ください。（渡辺 和敏）

市内の文化財を紹介した冊子は市ウェブサイトで紹介しています。詳しくはこちら▶



## よりそい相談室より

問い合わせ先

市民課

TEL.053-576-1213

FAX.053-576-4880

### 若者の「悩みの2位・健康」と仕事

18～34歳の男女864人の調査<sup>※1</sup>によると「普段の悩み」は、仕事・勉強60.6%に次いで健康・体調が53.0%で美容や恋愛の悩みを上回るそうです。また、働く男女579人のうち65.0%は心身の不調が「職場の人間関係に影響している」と回答し、仕事効率が3割減るとも自己評価しました。

### 男女で異なる健康課題を理解しよう

20～40代は男女ともキャリア形成の年代です。子どもがいれば、仕事と育児の両立が大変な時期。一方、健康上の課題は男女で異なります。女性は<sup>※2</sup>月経や妊娠・出産に伴う不調、不妊治療との両立などに悩みます。個人差が大きかったり、男性の多い管理職の理解が得にくかったりするため、声に出せない辛さがあります。そして、男性の健康課題は<sup>※3</sup>自殺が女性の約2倍との統計結果です。自殺理由<sup>※4</sup>に多いのは「経済・生活問題」「勤務問題」です。体の疲れや不安が大きくても、「男性は弱音を吐いてはいけない」という、

無意識の思い込みから、相談しづらいのだと思われます。

「令和モデル<sup>※5</sup>（男女が活躍する）」の社会は、仕事と健康の両立が基盤です。互いの健康課題の理解を深め、支援し合いたいと思います。

【出典】※1 サントリー食品インターナショナル『若者の心と体の健康に関する実態調査』、2024年8月19日

※2・3・5 内閣府『令和6年版男女共同参画白書』、2024年6月14日

※4 厚生労働省『令和6年資料「我が国における自殺の現状と自殺対策について」』、2024年10月29日

### ～よりそい相談室について～

湖西市の女性相談は、性別にかかわらず相談を必要としている人により広くご利用いただけるよう、皆さんの心に寄り添いながら、悩みをお聴きします。

●毎月第1～4木曜日

10:00～12:00 電話相談（どなたでも）

TEL.090-3959-4878

13:00～16:00 対面相談（要予約・女性のみ）





## // 物価高対応 //

## 子育て応援手当を支給します

物価高の影響を特に受けている子育て世帯を力強く支援し、こどもたちの健やかな成長を応援するため、一時金として、**児童1人当たり一律2万円を支給**します。制度の詳細、案内発送時期や申請期限などについては、順次、湖西市ウェブサイトなどでお知らせしますのでご確認ください。支給の対象になると思われる人で、発送時期を過ぎても案内が届かない場合はお問い合わせください。

**支給対象** 次のいずれかに該当する人

パターン	該当条件	申請方法
①	令和7年9月分の児童手当の受給者(令和7年9月に生まれたこどもを含む)	申請不要 原則、児童手当の受給口座に支給します。 支給日は、市ウェブサイトでお知らせします。
②	令和7年9月30日時点で所属庁から児童手当を受給している湖西市に住民票のある人	要申請 申請期限までに申請してください。 支給要件を確認後、申請口座に支給します。
③	令和7年10月から令和8年3月31日までに生まれたこどもを養育する児童手当の受給者	要申請 申請期限までに申請してください。 支給要件を確認後、申請口座に支給します。
④	①②の受給者の配偶者で、令和7年10月から令和8年3月31日までの間に離婚(離婚調停中なども含む)によって、新たに児童手当の受給者となった人※	要申請 申請期限までに申請してください。 支給要件を確認後、申請口座に支給します。

※①②の受給者からこの応援手当を受け取っている場合や、応援手当がすでにこどものために使われている場合を除く。





## オープンカンパニー すごいじゃん！ 湖西市役所

市役所の役割は知っているけど、実際どんな業務をするの？ 若手職員との座談会などを通して、市役所のことをもっと知ってみませんか？

**とき** 3月6日(金) 13:30～16:30

**ところ** 健康福祉センター

**対象者** 高校生から35歳以下で、公務員を目指す人、市役所への就職を考えている人

**申し込み** 2月12日(木)までに二次元コードから申し込み

**問い合わせ先**

総務課 TEL.053-576-1698



## 消防本部 就職説明会

消防隊員、救急救命士として働くことに興味がある人を対象に、消防職員が一日の勤務体制や職場の雰囲気などわかりやすく説明します。

**とき** 2月21日(土) 10:00～12:00

**ところ** 健康福祉センター

※実際に消防本部も見学できます。

**対象者** 詳しくは二次元コードから確認

**申し込み** 2月13日(金)までに二次元コードから申し込み

**問い合わせ先**

消防総務課 TEL.053-574-0211



## 募集 浜松・磐田・湖西就職フェア

県西部地域での就職を考える学生や転職・再就職を考えている人を応援する「就職フェア」を開催します。

湖西市、磐田市、浜松市の企業60社と各市役所が出展。採用担当者から業務内容や職場の雰囲気を直接聞くことができます。

**対象** 令和9年3月以降卒業の学生など、おおむね45歳以下の求職者

**とき** 2月11日(水) 12:00～16:30 ※入退場自由

**ところ** アクトシティ浜松 展示イベントホール

**内容** 12:00～13:00 特別プログラム①

若手社員との座談会

12:00～13:00 特別プログラム② パネルディスカッション

13:15～13:25 オリエンテーション

13:30～16:30 企業ブース訪問

(25分×5回)

**申し込み** 事前に右の二次元コードから申し込み



## 問い合わせ先

株式会社東海道シグマ  
(受託事業者) TEL.0120-034-036





## イベント

### 小松楼まちづくり交流館 展示会

#### ●「写真集団・風の友だち」第12回写真展

「写真集団・風の友だち」の会員4人が撮影した作品の展示会を初開催。テーマでもある今の「<sup>そら</sup>宙」、「<sup>そら</sup>空」、「<sup>くう</sup>空」を時間の流れを感じるままに表現しました。

**とき** 2月1日(日)～2月28日(土) 9:00～17:00

※月曜休館(祝日を除く)

※初日は12:00から、最終日は15:00まで

#### ●おひなさま展

昭和初期に名古屋市内の人形店で作られた御殿の屋根の金のしゃちほこが魅力的な「御殿飾り」のおひなさまをぜひご覧ください。

**とき** 2月3日(火)～3月15日(日)

※月曜休館(祝日を除く)

**入館料** 無料

**ところ・問い合わせ先**

小松楼まちづくり交流館 TEL.053-594-0540



### 第45回 美術の祭典・第18回 ジュニア美術展

**とき** 1月31日(土)～2月4日(水) 9:30～17:00

※初日は14:00から、最終日は14:00まで

**ところ** アメニティプラザ

**入場料** 無料

**内容** ①美術の祭典▶絵画、書道、水墨画、写真の展示など ②ジュニア美術展▶市内学生作品展示 ③お茶席(2月1日(日) 10:00～15:00)▶煎茶・500円

**問い合わせ先** 湖西市文化協会事務局

TEL.053-578-1700(月・水・金 9:00～16:00)



### 旅籠紀伊国屋資料館「おひなさま展」

**とき** 1月27日(火)～3月8日(日)

※月曜休館(祝日を除く)

※3月1日(日)入館の先着50人に「すわま」を進呈

**ところ** 旅籠紀伊国屋資料館

**入館料** 大人210円、小中学生100円

**問い合わせ先**

新居関所史料館 TEL・FAX.053-594-3615



### 浜名湖海苔<sup>のり</sup>つみ体験

浜名湖の海苔養殖場での海苔つみ体験を通じて、浜名湖の自然の恵みを感じられるイベントです。乗船がありますので寒くない服装で参加してください。

**とき** 2月28日(土) 13:00～16:00

※荒天の場合は、翌日に順延

**ところ** 南海荘(浜松市中央区村衛町)

**対象者** 市内在住の小学生とその保護者5組10人

※1組あたり、保護者を含む2人まで

**参加料** 1組1,000円

**申し込み** 2月6日(金)までに専用フォームから申し込み。応募多数の場合は、抽選。

**問い合わせ先** 浜名湖の水をきれいにする会

(市環境課) TEL.053-576-1141 FAX.053-576-4880



### 浜名湖いきいきウォーキング

新居関所駐車場から海湖館までを往復する約7.5kmのコースをウォーキングする参加者を募集します。海湖館で焼き牡蠣<sup>かき</sup>「プリ丸」の試食、きらく市で利用できるお楽しみ券付きです。

**とき** 2月15日(日) 受け付け8:30、スタート9:00

**集合場所** 新居関所駐車場

**駐車場** 新居町交番北

**定員** 先着80人

**参加料** 300円 ※保険料込み、当日集金

**申し込み** 申込先、勤労者体育センター、新居体育館で配布する申込用紙をFAXまたは直接申し込み

**申込先・問い合わせ先** 湖西市スポーツ協会

TEL・FAX.053-576-1124(湖西運動公園内)



〈広告欄〉



## レク楽の会イベント

### ①ふれあいあそびの日「節分フェスタ！」

「豆移し・鬼とジャンケン・的あて鬼退治など」元気にあそんで厄払い。参加料無料。

**とき** 2月1日(日) 13:30～16:00

※時間内は入退場自由

**ところ** 新居小学校体育館

**持ち物** タオル、上履き、動きやすい服装で参加

### ②レク楽のひろば「涅槃図&庭園ウォーク」

お寺に飾られる涅槃図ねはんずと中根金作さん設計の庭園などを歩いて見学します。今回は、親水公園・東福寺・教恩寺・風炉の井の見学を予定しています。

**とき** 2月15日(日) 13:30～16:00

**集合・解散場所** 老人福祉センター駐車場

**定員** 25人

**持ち物** 筆記用具、動きやすい服装で参加

**参加料** 500円 ※学生以下は無料

### ③レク楽のひろば「アナログゲームナイト」

コミュニケーションや仲間づくりに役立つ「アナログゲーム」。マンカラやUNOなどを体験します。

**とき** 2月18日(水) 19:00～21:00

**ところ** 湖西高校湖風館

**持ち物** 上履き、筆記用具

**参加料** 500円 ※学生以下は無料

**申し込み** 申込先に電話で申し込み

**申込先・問い合わせ先** レク楽の会 服部隆宏

TEL.090-2774-4239 FAX.053-594-4555



## 第6回 静岡県西部室内棒高跳湖西大会

アメニティプラザは、国内でも数少ない室内棒高跳び施設です。今年度も県内の中高生や一般選手の強化育成を目的として大会を開催します。

**とき** 2月7日(土)～8日(日) 10:30～

**ところ** アメニティプラザ

**問い合わせ先** スポーツ・生涯学習課

TEL.053-576-8560 FAX.053-576-1237



12月16日生 **五嶋 ちゑ子さん**(新居)

1月7日生 **足田 ユキさん**(新居)

1月12日生 **豊田 スミエさん**(吉美)

100歳を迎えた皆さんを訪問し、お祝いしています。

※許可をいただいた人のみ掲載しています。  
写真はウェブサイトをご覧ください。



## 白須賀小学校3年生の書画工作作品展

**とき** 2月1日(日)～2月28日(土) 10:00～16:00

※月曜休館(祝日の場合は、翌日休館)

**入館料** 無料

**ところ・問い合わせ先**

おんやど白須賀 TEL.053-579-1777



## 第37回コーちゃんデカスポテニス大会

**とき** 3月15日(日) 9:00～13:00

**ところ** アメニティプラザ

**対象者** 中学生以上 ※試合可能な小学生は参加可

**定員** 先着30組 ※1組2～3人 **参加料** 無料

**申し込み** 2月2日(月)9:00～2月27日(金)17:00に二次元コードから申し込み

**問い合わせ先** スポーツ・生涯学習課

TEL.053-576-8560 FAX.053-576-1237



## 古代のやきもの工場 —深田古窯址群と湖西窯—

豊橋市や湖西市の古代の窯跡とその出土品や、近年調査され大きな成果を上げた豊橋市の深田古窯と湖西市の古見古窯群・谷上古窯群を紹介する

とともに、湖西窯の実態について広く紹介します。

**とき** 2月7日(土)～3月29日(日) 9:00～17:00

※月曜休館(企画展中の月曜祝日は開館し翌日休館)

**入館料** 無料

**ところ・問い合わせ先**

豊橋市美術博物館 TEL.0532-51-2882



## 寄付・寄贈いただき ありがとうございました

◆11月28日(金) 松本大様から、新居中学校の教育活動(部活動)への活用のため、軟式野球ボール10ダースの寄付をいただきました。

◆12月9日(火) 石川雅俊様(東京都)から教育施設整備への活用のため、寄付をいただきました。

◆12月9日(火) 浜松信用金庫(湖西会、新居信友会、新所原信友会)から、子育て事業に活用するため、寄付をいただきました。

◆12月9日(火) 新所原十日会・自治会・寿楽会・まつりの会から交通遺児等福祉事業に活用するため、寄付をいただきました。



## 募集

### 働く一歩を踏み出すためのセミナー

就労までの流れの解説を受けることができる就労支援セミナーおよび個別面談を実施します。

**とき** 2月15日(日) 13:30～15:30

※13:15から受け付け

**ところ** 中央図書館

**対象者** 就労に不安や悩みを抱える15～49歳の人

**申し込み** 二次元コードから申し込み

**問い合わせ先** 産業振興課

TEL.053-576-1215 FAX.053-576-4876



### 令和8年度ふたば学級 参加者募集



親子で一緒に学び遊ぶ中で、友だちづくりをしたり、子育ての楽しさを感じたりしませんか。

**とき** 5月～11月の平日、全8回

**対象者** 令和5年4月2日～令和6年4月1日生まれの子どもとその保護者

**参加料** 年額1,000円

**申し込み** 2月15日(日)までに右の二次元コードから

**申込先・問い合わせ先** スポーツ・生涯学習課

TEL.053-576-4793 FAX.053-576-1237



### 一緒に学ぼう！初心者向けスマホ活用教室

貸し出し用または自分のスマホで基本操作の体験や、分からないことを質問することができる初心者向けスマホ活用教室の参加者を募集します。

月日	時間	ところ
2月19日(木)	10:00～11:30	中央図書館
3月19日(木)	10:00～11:30	西部地域センター

**対象者** スマホの購入を考えている人、スマホを持っている初心者

**定員** 各回先着10人

**申し込み** 電話または二次元コードから申し込み

**申込先・問い合わせ先**

D X 推進課 TEL.053-576-4909 FAX.053-576-1139



### かむ力アップ！<sup>こうくう</sup>口腔と栄養の教室

自分の口の状態のチェックと、「かみごたえのあるレシピで実際に作ってみよう」をテーマに調理実習を行う、口腔と栄養の教室です。

**とき** 2月27日(金) 9:30～12:00

**ところ** 健康福祉センター

**対象者** 65歳以上で原則介護保険を利用していない人

**持ち物** エプロン、三角巾、布巾3枚、飲み物、持ち帰り容器

**参加料** 500円(材料費)

※欠席する場合は早めにご連絡ください。事前に材料発注をしますので、連絡なしの無断欠席の場合、実費を請求します。

**定員** 先着24人

**申し込み** 2月2日(月)9:00～2月19日(木)17:00に二次元コードから申し込み

**申込先・問い合わせ先** 高齢者福祉課

TEL.053-576-4916 FAX.053-576-1220



### 認知症ステップアップ講座 参加者募集

認知症の人があんに暮らし続けることができる湖西市を目指し、認知症への理解を深める講座です。

**とき** 2月28日(土) 13:30～15:15 ※13:00受け付け

**ところ** 健康福祉センター

**対象者** 認知症サポーター養成講座を受講済の人

**講師** 三方原病院<sup>たかやなぎようこ</sup> 高柳容子認知症看護認定看護師、いしはま医院<sup>いしはまてつよし</sup> 石濱徹義医師(認知症サポート医)

**申し込み** 2月24日(火)までに電話、または二次元コードから申し込み

**申込先・問い合わせ先** 高齢者福祉課

TEL.053-576-4916 FAX.053-576-1220



### 浜名湖ボートレース企業団 冬季インターンシップ募集

グループワーク、職員との座談会などを通じて、ボートレース企業団について知ってみませんか？

**内容** ①1 day職業体験プログラム

②2 daysインターンシップ

**とき** ①1月31日(土)、2月14日(土)、23日(月) 13:30～16:00

②2月21日(土)～22日(日) 10:00～17:00

**ところ** ボートレース浜名湖

**募集人数** 各日10人程度 ※先着順

**申し込み** ①は各日3日前まで、

②は2月11日(火)までにメールで申し込み

**申込先・問い合わせ先** 浜名湖ボートレース企業団

TEL.053-594-7112(浜名湖開催日10:00～17:00)

E-MAIL:hamanako-jinji@boatrace-hamanako.or.jp





## 湖西地域職業訓練センター講習

**講習名** 安全体感講座

**とき** 2月4日(水) 13:00~15:00

**申し込み** 実施日の10日前までに受講申込書を直接提出

**その他** 受講料・受講申込書など詳しくはウェブサイトをご覧ください。

**問い合わせ先**

湖西地域職業訓練センター TEL・FAX.053-576-1490



## 湖西市シルバー人材センター入会説明会

シルバー人材センターの会員になって働きませんか。入会説明会を開催します。予約不要。

**とき** ①2月9日(月) 13:30~15:00

②2月24日(火) 13:30~15:00

**対象者** おおむね60歳以上の人

**ところ・問い合わせ先**

湖西市シルバー人材センター TEL.053-575-0654



## 生活

### 住民参加型移送サービスを終了します

湖西市社会福祉協議会「さわやかサービス」のうち、移送サービスを終了します。なお、福祉車両の貸し出しは継続して実施します。

**サービス終了日** 令和8年2月20日(金)

**問い合わせ先**

湖西市社会福祉協議会 TEL.053-594-5511



## 休日里親相談会

里親制度とは家族と離れて暮らす子どもたちを家庭環境で養育する制度です。

**とき** 2月21日(土) 14:00~16:00

**ところ** デンマーク牧場(袋井市)

**申し込み** 原則不要。予約することもできます。

**申込先・問い合わせ先** 児童家庭支援センターたより  
TEL.0538-24-7951 FAX.0538-23-0535



## 子育て応援情報

専門の職員が子育てのお悩みをお聞きます。子育ての仕方、お子さんの発達、発育のことなど一人で抱え込まずに、お気軽にご相談ください。

詳細や予約はこちら▶



## 就学に関するおはなし会

お子さんの就学について不安がある人、就学先の情報を知りたい人のおはなし会を開催します。1歳から就学前までの子どもを対象にした託児もあります。



**とき** 2月14日(土) 9:30~11:00

**対象者** 市内在住の4歳児(年中)の保護者

**参加料** 無料

**申し込み** 要予約。二次元コードから申し込み。

**ところ・申込先・問い合わせ先**

新所子育て支援センター にこりん  
TEL.053-576-4919 FAX.053-401-1981



## 新型コロナワクチンの予防接種はお済みですか

対象となる人の予防接種費用の一部を補助します。

**対象期間** 2月28日(土)まで

※ただし、医療機関の診療日および診療時間による。

**自己負担金** 11,800円

**対象者** 市内在住で65歳以上の人(65歳の誕生日の前日から接種可能)または市内在住の60歳以上65歳未満の①または②に該当する人

①日常生活が制限される程度の心臓、腎臓または呼吸器の障害を有する人

②日常の活動がほぼ不可能なヒト免疫不全ウイルスによる免疫障害を有する人

**接種方法** マイナンバーカードや資格確認書など、身分確認できるものを持参し、対象医療機関を直接受診。

※医療機関によっては、予約が必要な場合があります。

※市外の医療機関で接種する際、健康増進課へ事前申請が必要な場合があります。詳しくは二次元コードからご確認ください。

**問い合わせ先** 健康増進課

TEL.053-576-1114 FAX.053-576-1150



## 今月の相談

こころや身体の健康のこと、家庭や暮らし、お金のことなど、さまざまな相談に対応します。事前予約の有無などを確認して、お気軽にご利用ください。

詳細や予約はこちら▶



## 税・その他

### 弁護士・司法書士 相談

弁護士が専門的な法律の相談に、司法書士が相続、不動産登記、成年後見などの相談に応じます。1人20分の予約制です。月1回限り、同一内容での相談は3回まで。

**とき** 弁護士 3月3日(火) 13:00~16:00

3月21日(土)、28日(土) 9:00~12:00

司法書士 3月10日(火) 13:00~16:00

**ところ** 健康福祉センター

**申込先・問い合わせ先**

湖西市社会福祉協議会

TEL.053-525-6667



### 静岡県の「最低賃金」改正のお知らせ

令和7年11月1日から、県内の事業場で働くすべての労働者(パート・アルバイトなどを含む)に適用される「静岡県最低賃金」が**時間額1,097円**に改正されました。また、「特定最低賃金」が改正されました。詳しくは、二次元コードからご確認ください。

**問い合わせ先**

静岡労働賃金室 TEL.054-254-6315



### 「無料職業紹介」終了のご案内

1月30日(金)をもちまして、湖西市シニア世代再就職支援無料職業紹介所は閉所します。この紹介所に保管されている履歴書・職務経歴書のデータの移管をご希望される人は、お問い合わせください。

**問い合わせ先**

湖西市シニア世代再就職支援無料職業紹介所  
(湖西地域職業訓練センター内)

TEL.053-575-1255

E-MAIL: monodukuri@kosai-center.ac.jp



令和8年4月採用の募集が始まりました

### 会計年度任用職員の募集

湖西市・湖西市教育委員会では、令和8年4月採用の会計年度任用職員を募集しています。詳しくは二次元コードからご確認ください。



◀湖西市



◀湖西市教育委員会

### 自立支援事業について学ぼう

障害のある人とその家族に向けて、生活困窮者自立支援事業の仕組みや、日常生活自立支援事業との違いについてお話しします。予約不要。参加無料。

**とき** 2月13日(金) 13:30~15:30

**ところ** 健康福祉センター

**問い合わせ先** NPO法人精神保健福祉会さざなみ会 TEL.050-7120-8055



### 登記「相続・境界・農地転用」無料相談会

**とき** 2月14日(土) 13:30~15:30

**ところ** 西部地域センター

**内容** 行政書士・土地家屋調査士による不動産に関する調査測量、表示登記、境界のお悩み、市街化調整区域内の農地に建物を建てる手続き、相続、遺言書作成など、詳しくは二次元コードから。

**問い合わせ先** 二会合同事務局 TEL.053-474-4848



### 大学通信教育春期合同入学説明会

高校生以上を対象に各大学の概要説明や学習方法など個別相談を実施。オンライン説明会は1月開催。

**とき** 2月15日(日) 11:00~16:00

**ところ** 愛知県産業労働センター 6階

**問い合わせ先** 公益財団法人私立大学通信教育協会 TEL.03-3818-3870



### 1月18日は「118番の日」です

海上保安庁では、緊急通報用電話番号118番の正しい利用方法を多くの人に知ってもらうため、1月18日を「118番の日」と定めています。

#### 118番を知っていますか？

警察の110番、消防の119番と同じように、海上保安庁にも緊急通報用電話番号118番があります。118番は、海での事件・事故に迅速かつ確に対応するため、平成12年5月に導入されました。海で事件・事故があった時は118番に通報し、「いつ」「どこで」「何が起きたのか」を落ち着いて連絡してください。

#### どうして118番での通報がいいの？

携帯電話からの通報に対しては、GPS機能をオンにしていると位置情報を受信することができる「緊急通報位置情報通知システム」を導入しているため、瞬時に通報者の位置を特定することができ、現場に早く向かうことに繋がります。

#### 聴覚や発話に障害のある人はどうしたらいいの？

スマホなどによる入力操作で緊急通報が可能な「NET118」のサービスをご利用ください。

**問い合わせ先**

御前崎海上保安署 TEL.0548-63-4999





## パブリックコメントを募集します

**閲覧場所** 各担当課、市役所1階情報コーナー、新居地域センター、西部地域センター、南部構造改善センター、北部多目的センター、中央図書館、新居図書館、市ウェブサイト

**対象者** ●市内に在住・在勤・在学する人  
●市内に事務所・事業所を有する人  
●計画に利害を有する人

**提出方法** 閲覧場所で取得できる意見書に記入して郵送、メールまたは直接提出。

**取り扱い** 個別に回答はしません。なお、意見を受けて原案を修正した場合は、ウェブサイトなどで公表します。

### 提出期間・提出先・問い合わせ先

#### ①第5次男女共同参画推進計画(案)

◆ 2月5日(木)まで

市民課

TEL.053-576-1213 FAX.053-576-4880



#### ②第4次多文化共生推進プラン(案)

◆ 2月5日(木)まで

市民課

TEL.053-576-1213 FAX.053-576-4880



#### ③耐震改修促進計画(令和8～12年度)(案)

◆ 2月12日(木)まで

建築住宅課

TEL.053-576-4549 FAX.053-576-1897



#### ④第3次観光基本計画(案)

◆ 2月16日(月)まで

文化観光課

TEL.053-576-4877 FAX.053-576-4876



#### ⑤新水道ビジョン(令和8～12年度)(案)

◆ 1月16日(金)～2月16日(月)まで

上下水道課

TEL.053-574-2213 FAX.053-576-3133



#### ⑥地域公共交通計画(案)

◆ 1月21日(水)～2月19日(木)まで

都市計画課

TEL.053-576-4560 FAX.053-576-1897



#### ⑦第3次環境基本計画(案)

◆ 1月23日(金)～2月23日(月)まで

環境課

TEL.053-576-1141 FAX.053-576-4880



#### ⑧第3次教育振興基本計画(案)

◆ 1月23日(金)～2月23日(月)まで

教育総務課

TEL.053-576-4792 FAX.053-576-4872



#### ⑨第3次生涯学習推進計画(案)

◆ 1月23日(金)～2月23日(月)まで

スポーツ・生涯学習課生涯学習係

TEL.053-576-4793 FAX.053-576-1237



#### ⑩第3次スポーツ推進計画(案)

◆ 1月23日(金)～2月23日(月)まで

スポーツ・生涯学習課スポーツ推進係

TEL.053-576-8560 FAX.053-576-1237



#### ⑪第4次子ども読書活動推進計画(案)

◆ 1月23日(金)～2月23日(月)まで

中央図書館

TEL.053-576-4351 FAX.053-576-1100



募集

## コーちゃんタクシー おでかけキャンペーン第2弾

問い合わせ先 都市計画課

TEL.053-576-4560

FAX.053-576-1897

冬のまちなかおでかけキャンペーンを実施します。  
対象期間中に3回以上コーちゃんタクシーを利用した人の中から抽選で10人に賞品をプレゼントします。  
申し込み不要。条件達成で自動エントリーします。

対象期間 2月1日(日)～2月28日(土)

賞品 コーちゃんバス・タクシー回数券2,200円分(11枚つづり)



### 登録方法

1

#### 利用登録

登録は  
**無料！簡単！  
一度だけ！**

- 申請書を提出または電子申請  
【申請書配布場所、提出先】

市役所都市計画課、新居地域センター、  
西部地域センター、南部構造改善センター、北部目的センター

電子申請は  
こちらから▶



2

#### 利用者証の 受け取り

- ご自宅に利用者証が郵送されます

申請から受け取りまで2週間程度かかります

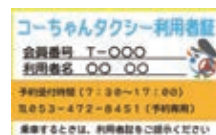

## 看護師を目指すあなたへ

### ◆湖西市看護師養成修学資金貸与

修学に必要な授業料相当額を無利息で貸与します。市外在住者も申請可能です。

**対象者** 以下①～③の条件に全て該当する人

- ①「浜松市立看護専門学校」に在学、または進学希望の人
- ②「浜松市立看護専門学校」卒業後、湖西市内の病院または診療所(クリニック)に就職する意思がある人
- ③本人および連帯保証人に市区町村税の滞納がない人

**申し込み** 以下①～③の書類をそろえて、申込先へ提出

- ①修学資金貸与申請書
- ②「浜松市立看護専門学校」に在学中の人は在学証明書および学業成績書

「浜松市立看護専門学校」に進学希望の人は、在学中の学校または最終卒業学校などの学業成績書

- ③申請者および連帯保証人となる人の市区町村税の滞納がないことを証する書類

**申込先** 健康増進課 TEL.053-576-1114 FAX.053-576-1150

看護師養成  
修学資金貸与  
の詳細▶

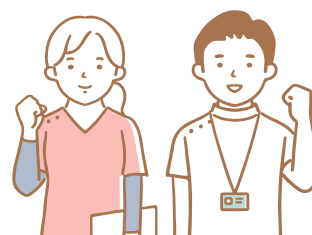

### ◆湖西病院 看護師等修学資金貸与

湖西病院修学資金貸与の詳細▶

修学資金として月額50,000円を貸与します。ただし、5年一貫校における高校課程(1～3年次)は、月額25,000円を貸与。卒業後、湖西病院に勤務した場合、勤務月数に応じて償還が免除となります。

**対象者** 卒業後、湖西病院で看護業務に従事する意思のある看護学生

**申し込み** 修学貸与申請書、戸籍抄本、健康診断書、履歴書、在学証明書、誓約書を申込先へ提出

**申込先** 湖西病院管理課 TEL.053-576-1231 FAX.053-576-1119





# 図書館たより

Library  
Information

中央図書館 TEL.053-576-4351 FAX.053-576-1100  
新居図書館 TEL.053-594-3155 FAX.053-594-3604



2月 開館時間 9:30~18:30 ● 中央図書館休館日 2、9、16、24日 ▲ 新居図書館休館日 3、10、17、24日

日	月	火	水	木	金	土
1	2	3	4	5	6	7
8	9	10	11	12	13	14
15	16	17	18	19	20	21
22	23	24	25	26	27	28

## おはなし会 (10:30~11:00)

### ▶ ちいさい子向け (3歳ぐらいまで)

中央図書館 5日(木)、19日(木)

新居図書館 12日(木)、26日(木)

### ▶ 幼児、小学生向け

中央図書館 7日(土)、14日(土)、21日(土)、28日(土)

新居図書館 7日(土)



## 新着本

湖西市立図書館ウェブサイトをご覧ください▶



## お知らせ

※詳しい内容は、館内掲示やウェブサイトをご覧ください。

### ● 中央図書館

#### 絵本の読み聞かせ入門講座 参加者募集

とき 全3回：2月6日(金)、13日(金)、20日(金)

各日10:00~12:00

内容 読み聞かせの意義、絵本の選び方、読み聞かせの仕方など

定員 10人程度(3回とも出席できる人を優先)

申し込み 1月31日(土)までに二次元コードから



### ● 新居図書館

#### スマホ電子図書館講座 参加者募集

とき 2月8日(日) 10:30~11:30、14:30~15:30

※午前の部、午後の部ともに同じ内容です。

定員 各回12人

申し込み 受け付け中。新居図書館カウンターまたは二次元コードから



### 赤ちゃん・小さいお子さんと一緒に図書館へ

毎週木曜日の午前中、小さな子どもとゆっくり過ごせる時間をご存じでしょうか。泣いてしまっても大丈夫です。子どもと声を出しながら絵本と触れ合う時間をお過ごしください。

※図書館ご利用の皆さんのご理解・ご協力をお願いします。

## ブックスタート

ところ・とき 中央図書館 27日(金)

新居図書館 23日(月)

対象 2025年8月生まれの子

※対象者には案内通知を送付します。

## ■ 2月の休日救急当番医(9:00~17:00)

1日 新所原医院 (耳・皮・内・小・気管食道) TEL.053-577-0112	8日 榛名医院 (内・循) TEL.053-578-1092
11日 クリニック井田 (内・外(消・乳腺)) TEL.053-595-1188	15日 牛田クリニック (外・内・消・小・皮) TEL.053-574-2252
22日 吉美生活習慣病内科クリニック (内・心療内・精) TEL.053-488-6095	23日 なごみ健診クリニック (内・消) TEL.053-543-7530

## 休日救急当番医についてのお知らせ

- 担当医が変更になる場合があります。受診前に必ず電話をしてから受診しましょう。
- 市立湖西病院および浜名病院では365日24時間体制で救急医療業務を実施しています。
- 最新の情報は、市ウェブサイト(右の二次元コード)でご確認ください。



### 同報無線 自動放送▶

市内に気象情報が発表された場合や、震度4以上の地震が計測された場合などに、同報無線が放送されます。

### 同報無線テレホンサービス▶ TEL.0120-331-282

<https://www.city.kosai.shizuoka.jp/>

「同報無線が聞こえなかった」というときは、同報無線テレホンサービスや市ウェブサイトで、同報無線の内容を確認することができます。



## 編集後記

最後まで  
お読みいただいた  
皆さんへ

真夏の8月生まれの孝は、寒いのが大のニガテ。冬はコタツにミカンで巣ごもりしたいと常々思っているのですが、今回は覚悟を決めて、日の出前の今切の丘に行ってきました。2ページの写真は、日は昇ってきているのにパイパスと重なって見切れ、まだかまだかと震えながら、極寒の中で狙った1枚。本年も広報こさいをよろしくお願ひします。皆さんにとって良い1年となりますように。

孝

## 広報こさいのご感想をお待ちしています

右の二次元コードから入力してください。

※個別に回答はできません。

※匿名での投稿が可能ですが、誹謗中傷などはお控えください。





## 11/29 まちを光で彩ろう

鷺津駅前ひまわり広場で「きらきらフェスタ in こさい」が行われました。鷺津商店街協同組合／湖西市商工会が主催し、駅前ロータリーや街路樹などに設置したイルミネーションの点灯式では、サンタ帽をかぶった子どもたちが灯入りのジョッキを片手に点灯を宣言し、まちは色とりどりの電飾に包まれました。点灯は2月末まで楽しませてくれます。



## 11/30 KOKOから始まるみんなのWa

アムニティプラザで「KOKOまつり」が開催されました。湖西国際交流協会が主催し、民族衣装試着や伝統楽器演奏の体験コーナー、食文化を楽しめる「ワールド☆フードコーナー」など、国際色豊かなブースが多数出店。フィナーレでは「We Are The World」を合唱しました。

## 12/18 天浜線知波田駅の副駅名「知波田っ子のまち駅」をお披露目

知波田駅で「駅名看板除幕式」が開催されました。天竜浜名湖鉄道が募集する副駅名ネーミングライツ・スポンサーとして有限会社篠原建設と契約を締結。副駅名は知波田小学校の児童から公募し「知波田っ子のまち駅」に決定。再編される校舎の写真入り駅名看板の除幕後、全校児童が最初の電車の到着を待ち、「出発進行」の掛け声とともに見送りました。



## 12/21 丹精込めて作られた門松とセットの正月用寄せ植えを販売

浜名学園なぎさ作業所のビニールハウスとその周辺で「正月用寄せ植え販売会」が開催されました。あいにくの雨模様でしたが、多くの人が来場。ハボタンやシクラメンなどに彩られた寄せ植えに後乗せの門松が入った姿を思い浮かべて買い求めていました。

