

広報こさい

Kosai

2026

5.15

号

青空に泳ぐ、家族の思い

4月25日(土)から5月8日(金)まで、おちばの里 親水公園で約100匹のこいのぼりが展示され、爽やかな風に包まれながらピクニックを楽しむ家族でにぎわいました。青空に泳ぐこいのぼりとともに、子どもたちの健やかな成長を願います。

出前講座をご活用ください!

出前講座とは、市民の皆さんからの依頼を受け、集会などの場に講師(市職員など)を派遣して、市の仕事や制度などを分かりやすく説明するものです。令和7年度は全317回、延べ16,834人の利用がありました。

対象者

市内在住・在勤・在学中で10人以上の団体・サークルなど。(10人未満の場合は担当課に相談)

申し込み

- ①受講したい講座を選び、担当課へ連絡。
- ②担当課と日程や会場、内容について打ち合わせ。
※開講が可能な時間は9:00~21:00の間で2時間以内
※会場は市内のみ。個人宅でも可
- ③出前講座申込書を開催予定日の1カ月前までに担当課へ提出(出前講座申込書は湖西市ウェブサイトからダウンロードできます▶)

その他

- 本講座は苦情や要望を扱うものではありません。
- 会場の手配、設営は申請者が行ってください。
- 講師料(謝礼、交通費、食事など)は不要です。

講座開講数(令和7年度 トップ3)

- 👑 1位/火災予防教室.....68回
- 👑 2位/応急手当教室.....63回
- 👑 3位/大規模地震に備える.....35回



健康・福祉			
1	こどもの健康	子ども未来課	TEL.576-4794 FAX.576-1220
2	こどもの発達と遊び	子ども未来課 (にこりん)	TEL.576-4919 FAX.401-1981
3	子ども虐待のこと	子ども未来課	TEL.576-4874 FAX.576-1220
4	子育て給付制度講座	子ども政策課	TEL.576-1813 FAX.576-1220
5	いじめ防止対策講座	子ども政策課	TEL.576-4922 FAX.576-1220
6	こどもまんなか講座	子ども政策課	TEL.576-1813 FAX.576-1220
7	介護保険ってなあに?	高齢者福祉課	TEL.576-1104 FAX.576-1220
8	シニア運動講座	高齢者福祉課	TEL.576-4916 FAX.576-1220
9	シニア栄養講座	高齢者福祉課	TEL.576-4916 FAX.576-1220
10	シニア歯科講座	高齢者福祉課	TEL.576-4916 FAX.576-1220
11	“認知症”とその関わり方について知ろう (認知症サポーター養成講座)	高齢者福祉課	TEL.576-4916 FAX.576-1220
12	みんなで取り組む介護予防	高齢者福祉課	TEL.576-4916 FAX.576-1220
13	成年後見制度について	高齢者福祉課	TEL.576-1212 FAX.576-1220
14	楽しく学ぼう! 「健康づくり」	健康増進課	TEL.576-1114 FAX.576-1150
15	若い世代の健康づくり (プレコンセプションケア)	健康増進課	TEL.576-1114 FAX.576-1150
16	食べるって楽しい! みんなの食育講座	健康増進課	TEL.576-1114 FAX.576-1150
17	ゲートキーパー養成講座	健康増進課	TEL.576-1114 FAX.576-1150

健康・福祉			
18	こころのSOSの 出し方講座	健康増進課	TEL.576-1114 FAX.576-1150
19	知って納得 「特定健診結果の見方」	健康増進課	TEL.576-1114 FAX.576-1150
20	禁煙講話	健康増進課	TEL.576-1114 FAX.576-1150
21	へえ~そうなんだ 「国民健康保険」	保険年金課	TEL.576-4585 FAX.576-4880
22	教えて!「国民年金」	保険年金課	TEL.576-4585 FAX.576-4880
23	高齢者のための 医療制度です	保険年金課	TEL.576-4530 FAX.576-4880
24	健康長寿をめざして!	市立湖西病院	TEL.576-1231 FAX.576-1119
25	生活習慣病予防と食事 (主にメタボ対策)	市立湖西病院	TEL.576-1231 FAX.576-1119
26	呼吸体操・呼吸法に ついて学ぼう	市立湖西病院	TEL.576-1231 FAX.576-1119
※平日17:00以降、または土・日曜日、祝日開催			
27	子どもの心と発達について	市立湖西病院	TEL.576-1231 FAX.576-1119
28	診療放射線技師の仕事	市立湖西病院	TEL.576-1231 FAX.576-1119
※中学生、高校生を対象			
29	病院薬剤師の仕事について	市立湖西病院	TEL.576-1231 FAX.576-1119
30	輸液を中心とする 栄養管理について	市立湖西病院	TEL.576-1231 FAX.576-1119
31	がん治療の実際 ~消化器がんを中心に~	市立湖西病院	TEL.576-1231 FAX.576-1119
32	骨粗しょう症の お薬について	市立湖西病院	TEL.576-1231 FAX.576-1119
33	感染症について	市立湖西病院	TEL.576-1231 FAX.576-1119

健康・福祉			
34	糖尿病について	市立湖西病院	TEL.576-1231 FAX.576-1119
35	家庭介護について	市立湖西病院	TEL.576-1231 FAX.576-1119
36	緩和について	市立湖西病院	TEL.576-1231 FAX.576-1119
37	病気や予防・管理について	市立湖西病院	TEL.576-1231 FAX.576-1119
38	職業講話(看護師)	市立湖西病院	TEL.576-1231 FAX.576-1119
※小学生、中学生、高校生を対象			

市民生活			
39	租税教室	税務課	TEL.576-4536 FAX.576-1896
40	男女共同参画ってなあに？	市民課	TEL.576-1213 FAX.576-4880
41	お互いを知ってみよう ～多文化共生のまちづくり～	市民課	TEL.576-1213 FAX.576-4880
42	性の多様性ってなあに？	市民課	TEL.576-1213 FAX.576-4880
43	それ、大丈夫ですか？ ～身近にひそむ悪質商法～	産業振興課	TEL.576-1215 FAX.576-1115
44	くらしに役立つ食品表示 ～安心安全な食品を選ぶために～	産業振興課	TEL.576-1215 FAX.576-1115
45	コーちゃんバス・ コーちゃんタクシーについて	都市計画課	TEL.576-4560 FAX.576-1897
46	空き家について考えよう	都市計画課	TEL.576-3117 FAX.576-1897

産業・経済			
47	農業委員会について	産業振興課	TEL.576-1216 FAX.576-1115
48	湖西市の産業について	産業振興課	TEL.576-1216 FAX.576-1115

都市・生活基盤			
49	湖西の水道 ※施設見学も可	上下水道課	TEL.574-2211 FAX.576-3133
50	湖西の下水道 ※施設見学も可	上下水道課	TEL.574-2211 FAX.576-3133
51	道路について考えよう	土木課	TEL.576-4545 FAX.576-1897
52	公園へ出かけよう	土木課	TEL.576-4545 FAX.576-1897
53	都市計画について知ろう ^{New!}	都市政策課	TEL.576-4925 FAX.576-1897

防犯・防災・安全			
54	安心安全なまちづくり	危機管理課	TEL.576-4538 FAX.576-2315
55	市の防災体制について	危機管理課	TEL.576-4538 FAX.576-2315
56	 大規模地震に備える	危機管理課	TEL.576-4538 FAX.576-2315
57	豪雨災害・土砂災害に 備える	危機管理課	TEL.576-4538 FAX.576-2315
58	災害図上訓練	危機管理課	TEL.576-4538 FAX.576-2315

防犯・防災・安全			
59	あなたの家の地震対策は お済みですか	建築住宅課	TEL.576-4549 FAX.576-1897
60	消防署の見学	消防総務課	TEL.574-0211 FAX.574-0215
61	 応急手当教室	警防課	TEL.574-0219 FAX.574-0215
62	 火災予防教室	予防課	TEL.574-0212 FAX.574-0215
※事業所、自治会、町内会などを対象			
63	職業講話(消防士) ^{New!}	消防総務課	TEL.574-0211 FAX.574-0215
※小学生、中学生、高校生を対象(事業所などは要相談)			

環境			
64	環境基本計画について	環境課	TEL.576-1141 FAX.576-4880
65	ごみ・資源物の 正しい出し方	廃棄物対策課	TEL.577-1280 FAX.577-3253
66	環境センターの施設見学	廃棄物対策課	TEL.577-1280 FAX.577-3253

教育・文化			
67	遠州新居手筒花火	新居支所	TEL.594-1111 FAX.594-1114
68	湖西の歴史を知ろう	文化観光課	TEL.576-1140 FAX.576-4876
69	昔の道具を知ろう	文化観光課	TEL.576-1140 FAX.576-4876
※小学生、中学生を対象			
70	湖西市のスポーツ施設に ついて	スポーツ・ 生涯学習課	TEL.576-8560 FAX.576-1237
71	アメニティプラザの 施設見学	スポーツ・ 生涯学習課	TEL.576-8560 FAX.576-1237
72	スポーツ推進委員を 活用してみませんか	スポーツ・ 生涯学習課	TEL.576-8560 FAX.576-1237
73	図書館を使いこなそう！	中央図書館	TEL.576-4351 FAX.576-1100

財務			
74	わかりやすい予算書	財政課	TEL.576-1112 FAX.576-1115

情報・行政運営			
75	選挙について	総務課	TEL.576-1698 FAX.576-1115
※選挙の直前・直後は実施できません			
76	湖西の未来像を示す 総合計画を知ろう	企画政策課	TEL.576-4521 FAX.576-1139
※個別の施策についてのお話はできません			
77	こんなことに使えます！ マイナンバーカード	D X 推進課	TEL.576-4909 FAX.576-1139
78	市長による出前講座	市長 (秘書広報課)	TEL.576-1155 FAX.576-1139
79	公共施設マネジメント講座 ～これからの公共施設の あり方について～	資産経営課	TEL.576-4875 FAX.576-1139
80	市議会について	議会事務局	TEL.576-4791 FAX.576-0331

※No.56～58は組み合わせ受講することも可能です。

6月1日からはじまるよ!

コーちゃん健康マイレージ

健康づくりに取り組んでポイントをためて応募すると、すてきな景品が当たる抽選に参加できます。

自分に合った目標を立てて、無理なく健康づくりを始めませんか？

対象 小学生以上の湖西市民と市内通学・在勤者

チャレンジ期間 令和8年6月1日～令和9年2月1日

挑戦方法は簡単!
LINEでも参加できます。



1 ポイントのめ方を選ぶ

- ①ポイントカード(紙)
- ②市公式LINEショップカードのどちらでためるか選ぶ。

2 健康づくりの目標を立てる

自分で無理なく取り組める目標を立てましょう。
【例】1日30分ウォーキングする。1日3食食べる。間食をしない。など

3 ポイントをためる

- 自分で立てた目標を達成…1日1ポイント
 - 指定事業(市が指定したイベント)に参加…1日1回2ポイント
- ※1日にためられるポイントは、自己ポイントまたは指定事業ポイントの、どちらか片方です。

GOAL 25ポイント(満点)たまったら応募

- ①ポイントカード(紙)を応募箱に投函する、または応募フォームへ入力する。
- ②市公式LINEショップカードは応募フォームへ入力する。

Q&A

Q. 1人1回しか、応募ができないの？

A. チャレンジ期間内であれば、何度でも応募できます。

Q. 2回目以降の応募時に名前や住所などの記入を省略したい。

A. 抽選で必要となりますので、応募ごとに必ずご記載ください。

小学生・中学生の応募者には
全員に参加賞
(歯ブラシ)をプレゼント

抽選で当たる!

30本

浜名湖パーク
ビレッジ
共通利用券
3,000円分



50本

炭焼きレストランさわやか商品券
3,000円分



25本

伸東ヒラメ
漬け丼
セット
3,000円分



20本

いちご狩り
入園券(ペア)
大倉戸観光農園



50本
以上

QUOカード
1,000円分

他にもすてきな景品を準備しています

詳細はウェブ
サイトからも
ご覧いただけ
ます▶



静岡県内の各店舗のご厚意によりサービス(特典)が受けられます。店舗一覧はこちら▶



「ふじのくに健康いきいきカード」も希望すればもらえます。



令和9年
3月31日まで
宿泊分限定

友好都市長野県木曾町

宿泊助成券を活用して 木曾町に泊まろう！

湖西市と木曾町

昭和54年、新居町と木曾福島町が関所の縁で友好連携を調印し、その後、海の子・山の子交流として海水浴やスキー交流を開始しました。平成22年3月には新居町が湖西市と合併し、「災害時相互応援協定」を締結。平成24年に「文化交流親善友好都市宣言」を調印しました。



宿泊助成券の内容

- 1人1泊につき、2,000円を助成。
連泊する場合、最大2泊分までが対象。
※助成券は80枚限定。なくなり次第終了します。

宿泊助成券の利用条件

- 湖西市在住者(湖西市に住民票がある人)が代表になっている家族またはグループ
- 小学生以上で最大5人までが対象



宿泊助成券の利用方法

step1 宿泊施設予約

対象施設は、木曾おんたけ観光局をご確認ください。

※宿への直接予約のみ対象
※宿泊予約サイトからの予約やツアー、合宿などの旅行会社を経由した予約は対象外です。

step2 助成券申請

湖西市文化観光課または新居支所へ直接申請してください。申請書に宿泊者全員分の氏名・住所・電話番号を記入していただきます。

【持ち物】

申請者の身分証明書

step3 宿泊・支払い

宿泊施設へ現金またはクレジット決済のいずれかでお支払いください。

※一部施設はクレジットカードを利用できません。
※キャンセル料に助成券を充てることはできません。

step2 助成券申請はインターネット経由ですることができます。

x ID(クロスアイディ)を活用して、LoGoフォームから助成券を申請することができます。助成券は、申請書に記載の申請者住所宛てに郵送します。

申請にあたっての準備 ① x IDのダウンロードおよび設定

② 宿泊者全員分の氏名・住所・電話番号

※申請から発送まで時間がかかることがあります。日程に余裕を持ってお申し込みください。

申請フォーム



電子申請に関すること



木曾町の観光に関する問い合わせ先

(一社)木曾おんたけ観光局
長野県木曾郡木曾町福島2012-5
TEL.0264-25-6000



問い合わせ先

文化観光課

TEL.053-576-1230
FAX.053-576-4876

完成したばかりのキレイな庁舎で一緒に働きませんか？

問い合わせ先

消防総務課

TEL.053-574-0211

FAX.053-574-0215

令和9年4月採用

消防職員募集!



試験日程

第1次試験 **7月12日(日)**

申し込み

方法 6月12日(金) 17:00までに電子申請で申し込み。右の二次元コードからアクセスまたは「湖西市消防本部 職員採用」で検索。



職種・採用予定人員・職務内容

職種	採用予定人員	職務内容
消防吏員(消防隊員)	5人程度	消火活動、救急・救助活動、火災予防などの業務
消防吏員(救急救命士)		救急活動のほか、消火活動、救助活動、火災予防などの業務

受験資格

職種	受験資格
消防吏員(消防隊員)	平成10年4月2日以降に生まれた人で、大学、短期大学、高等学校のうちいずれかを卒業または令和9年3月末日までに卒業見込みの人
消防吏員(救急救命士)	<ul style="list-style-type: none"> 平成3年4月2日以降に生まれた人で、救急救命士の免許証を有する人 平成10年4月2日以降に生まれた人で、令和9年3月までに行われる国家試験により救命救急士の免許証を取得見込みの人

知っていますか？ ケアマネジャーの仕事

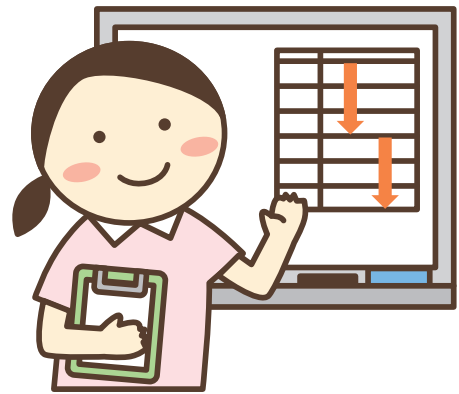

ケアマネジャーとは？

- 介護を必要とする人とサービスを結ぶ相談役です。
 - 一人ひとりの状況や希望に合わせてケアプランを作成し、安心して生活できるよう支援をするのがケアマネジャーです。
- ※正式には「介護支援専門員」といいます。

ケアマネジャーができること

- ケアプラン(居宅サービス計画)の作成
- 定期的な訪問
- 医療・介護・福祉・行政などとの連絡や調整
- 介護保険サービスの利用管理 など



ケアマネジャーができないこと

- 救急車への同乗や通院の送迎、医療同意
- 介護保険以外の行政手続きの代行や付き添い
- 金銭管理や支払いの代行、身元保証人になること
- 書類作成などの事務代行、携帯電話の操作
- 日常的な安否確認・話し相手
- 掃除や買い物、ごみ出しなどの家事支援 など



※掃除や買い物の一部は、訪問介護サービスで利用できる場合があります。

ケアマネジャーは、介護保険法というルールに従って、業務を行います。
ルール上、「できないこと」がありますので、ご理解をお願いします。

事業所名	電話	事業所名	電話
ケアプランセンター ひな 陽菜	053-574-1551	ケアプランセンター こさいしらほぎ 湖西白萩	053-573-2001
湖西市社協介護センター こさい	053-575-3294	ケアプラン かなめ	053-574-2002
光湖苑在宅介護支援センター	053-577-4512	ケアマネ いろ 彩	080-8502-2840
あらい居宅介護支援センター	053-594-7761	浜名居宅介護支援センター	053-573-0700
居宅介護支援事業所 けいしょうえん 恵翔苑	053-595-1113	ケアサポート ひまわり	080-4217-9945



TIME SCHEDULE

時間	内容
9:30	開場・競技場内入場開始
10:00	開会式～オープニング(湖西吹奏楽団)
10:20	みんなで楽しく『うなぼんダンス』♪
11:00	綱引き(小学生の部)
12:30	企業PRタイム
13:30	綱引き(大人の部・前半戦)
14:50	キッズダンス
15:15	綱引き(大人の部・後半戦)
15:50	綱引き(エキシビジョンマッチ)
16:30	フラダンス
17:00	FINALE『超じゃんけん大会!!』
17:40	～閉会式



▲詳しくはこちら

勝ち取れ
豪華賞品!!

シャトルバス運行案内

60人乗車/大型バス=計3台
20人乗車/マイクロバス=計2台

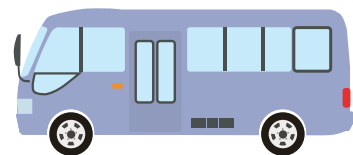

(発着地)

- 湖西市役所 ●鷺津駅 ●新所原駅南口
- 浜名湖電装本社駐車場
- GSユアサエナジー駐車場

※会場に一般駐車場はありません。

※詳細は特設サイトをご確認ください。



問い合わせ先

湖西市商工会 TEL.053-576-0637
FAX.053-576-3981

産業振興課 TEL.053-576-1215
FAX.053-576-4876

「地域包括支援センター」をご存じですか？

地域包括支援センターは、高齢者の皆さんが住み慣れた地域で安心して生活していけるよう、主任ケアマネジャー、社会福祉士、保健師などが中心となって支援を行います。介護のこと、健康のこと、財産管理のことなど、お気軽にご相談ください。

校区	担当区域(自治会)	地域包括支援センター	
		担当施設	問い合わせ先
鷺津中学校区	表鷺津、鷺津、河美、古見、川尻、市場、山口、坊瀬	けいしょうえん 恵翔苑	湖西市新居町中之郷3636-21 (特別養護老人ホーム恵翔苑内) TEL.053-595-1114
湖西中学校区 (神座含む)	新所、入出、神座、太田、青平、大知波、利木、横山	こさいしらほぎ 湖西白萩	湖西市太田450-1 (特別養護老人ホーム湖西白萩内) TEL.053-573-2050
新居中学校区	新居中央、柏原、新居南、橋本、西浜名、内山、住吉、ベイリーフ、郷南郷北、三ツ谷、あけぼの	さんこう 燦光	湖西市新居町新居1800-1 (特別養護老人ホーム燦光内) TEL.053-594-7474
岡崎中学校区 (神座除く)、 白須賀中学校区	大森、岡崎、南上の原第1～第3、上ノ原、新所原、梅田、白須賀第1～第6	こうこえん 光湖苑	湖西市新所・岡崎・梅田入会地17-20 (特別養護老人ホーム光湖苑内) TEL.053-577-5455



地域包括支援センター「恵翔苑」



地域包括支援センター「湖西白萩」



地域包括支援センター「燦光」



地域包括支援センター「光湖苑」

総合集団検診の予約開始

市内2カ所の会場で聖隷予防検診センターの検診バスによる総合集団検診を実施します。複数の検診を一度に受診することができます。検診を受けることのできる年齢や条件があります。詳しくは、広報こさい3月15日号または市ウェブサイトでご確認ください。



予約方法(完全予約制) /

- 予約方法** 6月23日(火)から電子申請▼
電話または窓口
- 検診内容** 特定健診
国保U-39健診
健康ミニチェック
胃がん検診(X線のみ)
大腸がん検診 ※単独受診不可
乳がん検診
子宮頸がん検診
胸部検診
前立腺がん検診
肝炎ウイルス検査



問い合わせ先 健康増進課
TEL.053-576-1114
FAX.053-576-1150

検診日	会場	受付期間
9月9日(水)	新居地域センター	6月23日(火) 8:30 }
9月12日(土)	健康福祉センター	7月8日(水) 12:00
10月7日(水)	新居地域センター	6月23日(火) 8:30 }
10月19日(月)	健康福祉センター	8月6日(木) 12:00

※検診は午前中に実施予定です。
※検診当日の受付時間は、申し込み内容および申し込み順を考慮して受付期間終了後に決定します。
※大腸がん検診は、単独で受けることはできませんので、複数の検診と併せて受けてください。
※台風などの荒天時には、延期になることがあります。



入場無料・予約不要

デンソーポラリス ホームマッチ

とき 5月29日(金) 18:30 試合開始

ところ 湖西市アメニティプラザ



来場者
特典あり



地元で活躍するポラリスの試合を観戦しながら、おひとりでもご家族でも楽しめるイベントです。選手を応援しながら一緒に盛り上がりましょう。

お知らせ デンソーポラリスマスコットキャラクター「ポラリン」や、湖西市公式コミュニケーションキャラクター「うなぼん」も来場。ポラリンオリジナルグッズが当たる抽選会をはじめ、さまざまな来場者特典もご用意しています。詳しくはウェブサイトでお知らせしていきます。

問い合わせ先

株式会社デンソー湖西製作所
女子卓球部 TEL.053-572-3317

デンソーポラリスウェブサイト▶



「結婚や出産のあとも、安心して働き続けられる会社で働きたい」 そんな思いに応える”目印”があるのをご存じですか？

女性活躍企業 / えるぼし認定とは

えるぼし認定とは、**女性の活躍推進に関する取り組みが優良な企業**を厚生労働省が認定する制度です。
評価されるのは例えば、

- 女性の採用割合
- 育児休業取得実績
- 管理職への登用状況
- 長時間労働の是正

など一定の基準を満たした企業だけが認定を受けられます。

えるぼし認定を受けている企業の採用情報や商品などには、上記の**認定マーク**があります。



市内のえるぼし認定企業

…現在、市内には**2社**のえるぼし認定企業があります。



株式会社オートサービス湖西 (湖西市岡崎)

自動車販売・整備業 / 従業員数：116人(うち女性28人)

とよだ しゅんじ 代表取締役 コメント

性別で区別せず、個性や能力に応じて仕事を任せることが大切だと考えています。『お客様を幸せにするためには、まず社員が幸せでなければ』という考えから、今後も社員が働きやすい環境と制度の充実を図ってまいります。



株式会社ベルソニカ (湖西市山口)

自動車部品製造業 / 従業員数：507人(うち女性66人)

すずき ひろし 代表取締役 コメント

一人ひとりの可能性が組織の力になると考え、生活環境が変化しても働き続けながら成長できる環境づくりを進めています。

『全員幸福主義』の理念の下、女性の活躍が“当たり前”となる職場を目指してまいります。



企業努力への敬意をミモザで伝える



3月8日の国際女性デーに合わせ、市内の市民グループ「ループ・デュ・ミモザ」から、えるぼし認定企業である株式会社オートサービス湖西と株式会社ベルソニカにミモザの花束が贈呈されました。女性の活躍を応援する象徴とされているミモザには、先進的な企業の取り組みが市内に広がり、誰もが自分らしく働き、暮らせるまちになってほしいという期待が込められています。



女性がいきいきと働ける環境は、男性も含め誰もが働きやすい職場環境につながります。市では、えるぼし認定企業が増えることを通じて、誰もが働きやすいまちづくりを目指しています。

えるぼし認定についてさらに詳しく知りたい人は、厚生労働省ウェブサイトをご覧ください。



問い合わせ先

モノづくり推進室

TEL.053-576-0018

FAX.053-576-4876



イベント

親子であそぼう!! (親子運動あそび)

思いっきり体を動かして、親子で楽しく運動しましょう。おじいちゃん・おばあちゃんも大歓迎です。

とき 6月13日(土) 9:45~11:15(受け付け9:30~)

ところ 勤労者体育センター

対象者 市内在住の年少児から年長児とその保護者

申し込み 6月9日(火)までに二次元コードから申し込み

講師 ふじもり まさかず 藤森正和氏

参加料 無料

問い合わせ先 スポーツ・生涯学習課

TEL.053-576-4793 FAX.053-576-1237



新居関所史料館開館50周年記念展示会

①展示会「考古資料からたどる新居の歴史」

地中から掘り出された土器や石器など考古資料から新居の歴史を展示紹介します。

とき 5月23日(土)~7月20日(月) 9:00~16:30

②企画展「関所を越えて、時を詠む-明治・遠州、ことばの旅人たち-」

市民の所蔵品をお借りし、こうまつ高札などの歴史資料や写真、短歌など文学資料を展示公開します。

とき 6月2日(火)~7月20日(月) 9:00~16:30

共通事項

- 月曜休館(祝日を除く)
- 入館料 大人400円、小中学生150円

ところ・問い合わせ先

新居関所史料館 TEL・FAX.053-594-3615



ニュースポーツ広場

デカスポテニス、モルック、ペタボード、ミニテニスが体験できます。参加無料。当日参加可。

とき 6月20日(土) 9:00~11:00(受け付け9:00~9:15)

ところ アメニティプラザ メインアリーナ

対象者 どなたでも

申し込み 6月1日(月)9:00~6月15日(月)17:00に二次元コードから申し込み

問い合わせ先 スポーツ・生涯学習課

TEL.053-576-8560 FAX.053-576-1237



にこりん親子ヨガ

親子で一緒に、やさしいヨガにチャレンジしてみませんか。

とき 6月27日(土) 10:30~11:30

対象者 おおむね3歳から就学前までの子どもと保護者(市内在住優先)

申し込み 6月1日(月)以降に二次元コードから申し込み

定員 13組(先着)

ところ・問い合わせ先

新所子育て支援センター(にこりん)

TEL.053-576-4919 FAX.053-401-1981



浜名学園組合 第4回「なぎさ花の日」

ミニひまわりなど、夏を彩る花苗の販売会を開催します。雨天は、ビニールハウス内で販売します。

とき 6月20日(土) 9:00~11:00 ※売り切れ次第終了

販売価格

- ミニひまわり苗100円
- 各種花苗70円~
- 寄せ植え700円~

ところ・問い合わせ先 浜名学園なぎさ作業所

TEL.053-594-1235 FAX.053-594-2128



〈広告欄〉

第45回 湖西歌舞伎定期公演

湖西歌舞伎保存会による定期公演を開催します。

とき 6月28日(日) 12:30～(開場12:00)

ところ 新居地域センター

演目

- ① さん にん きちさとえのしら なみ 三人吉三巴白波 だいかわ ぼた こうしん づか ぼ 大川端庚申塚の場
② ごしょざくらほりかわ ようち べん けいじょうし ぼ 御所桜堀川夜討 弁慶上使の場



入場料 無料

問い合わせ先 湖西市文化協会(湖西市太田458-1)

TEL・FAX.053-578-1700(月・水・金9:00～16:00)

愛LOVEウォークin白須賀 写真展

とき 6月2日(火)～6月30日(火) 10:00～16:00

ところ おんやど白須賀

休館日 毎週月曜日(祝日の場合は翌日休館)

入館料 無料

問い合わせ先

おんやど白須賀 TEL.053-579-1777



クラフトバンドおのれしよ&己書 作品展・体験会

クラフトバンド作家の作品と、己書心葉道場の仲間が描いたイチオシ作品を展示します。

作品展

とき 6月2日(火)～6月30日(火) 9:00～17:00

※初日は12:00から、最終日は15:00まで

休館日 毎週月曜日

体験会 ※参加料は各500円

◆クラフトバンド【各回定員6人・要申し込み】

とき 6月10日(水)・6月28日(日)

①10:00～12:00 ②13:30～15:30

申込先・問い合わせ先 柴田(18:00以降)

TEL.080-3069-5351

◆己書【申し込み不要】

とき 6月13日(土)・21日(日) 10:00～15:00

問い合わせ先 高柳 TEL.090-7047-3861

ところ・問い合わせ先

小松楼まちづくり交流館

TEL.053-594-0540



第11回 2026親子つり体験教室

つり体験を通して海
の大切さや自然の魅力
を感じましょう。カジ
キつり大会やつり上げ
たカジキの解体ショー
もあります。



とき 7月26日(日) 8:00～12:00(受け付け7:30～)

ところ 新居町浜名港付近

対象者 小学1～6年生とその保護者

申し込み 右の二次元コードから申し込み

定員 20組(応募者多数の場合は抽選)

参加料 1組5,000円(当日集金)

問い合わせ先

浜名湖スポーツフィッシングフェスタ実行委員会

TEL.090-1230-2292(中井)



『湖西カラオケ愛好会』春季発表会

湖西カラオケ愛好会所属会員による春季発表会を
開催します。

とき 6月14日(日) 9:30～(開場9:00)

ところ 新居地域センター

その他 入場無料。事前申し込み不要。

問い合わせ先 湖西市文化協会(湖西市太田458-1)

TEL・FAX.053-578-1700(月・水・金9:00～16:00)



ラジオ体操

～老人福祉センター日本庭園の前で～

朝の健康習慣に、美しい中根金作庭園を見ながら
ラジオ体操をしませんか。申し込み不要。

とき 毎週月曜日～金曜日 9:00ごろ開始

(祝日・年末年始を除く)

ところ 老人福祉センター事務所前

対象者 どなたでも

参加料 無料

問い合わせ先 老人福祉センター

TEL・FAX.053-594-5554



〈広告欄〉

募集

浜松・磐田・湖西就職フェア 参加者

県西部の就職フェアを開催。約60の企業・団体・各市役所が出展し、業務内容や職場環境を採用担当者から直接聞くことができます。

とき 6月21日(日) 12:00～16:30(受け付け11:40～)

※入退場自由

ところ アクトシティ浜松 展示イベントホール

対象者 2027年3月以降卒業予定の大学生など、おおむね45歳以下の求職者。

申し込み 右の二次元コードから申し込み

参加料 無料

問い合わせ先 株式会社東海道シグマ

TEL.0120-034-036 FAX.054-252-3001



寄ってこや(7月)参加者

認知症の予防を目的に、脳トレやレクリエーション、創作活動、歌に合わせた体操など、毎回楽しい内容が盛りだくさんの教室です。

とき 【全5回】7月2日、9日、16日、23日、30日
すべて木曜日 10:00～11:30

ところ はつらつセンター

対象者 次の条件をすべて満たす人

- 65歳以上の湖西市民
- 原則介護保険のサービスを利用していない
- 申込時点で全日程に参加できる

持ち物 水分、タオル、動きやすい服装、室内履き

申し込み 6月2日(火)13:00～6月9日(火)17:00

- ①二次元コードから申し込み
- ②はつらつセンターへ直接申し込み(電話での申し込みは不可)

定員 20人(申し込み多数の場合抽選)

※抽選結果は6月16日(火)13:00以降に発表。「介護予防教室カード」を持っていない人には個別に連絡します。

申込先・問い合わせ先

はつらつセンター

TEL.053-578-1118 FAX.053-576-1220



新居弁天海水浴場 監視員

業務内容 海水浴場での監視および作業補助

雇用期間 7月17日(金)～8月30日(日)のうち26日程度

勤務時間・募集人数

8:45～17:15(7時間30分勤務)※シフト制 3人

申し込み 履歴書に必要事項を記入して、6月12日(金)までに申込先に郵送または持参

その他 社会保険・雇用保険の加入なし、通勤手当あり

申込先・問い合わせ先 文化観光課

TEL.053-576-1230 FAX.053-576-4876



シルバー人材センター 入会説明会・就業相談会

シルバー人材センターの会員になって、あなたの経験を生かして働きませんか。おおむね60歳以上の人が対象です。予約不要。

【入会説明会】

とき ① 6月8日(月) 13:30～15:00

② 6月22日(月) 13:30～15:00

ところ 湖西市シルバー人材センター

【就業相談会】

とき 6月18日(木) 9:30～12:00

ところ 新居地域センター

問い合わせ先 湖西市シルバー人材センター

TEL.053-575-0654 FAX.053-574-0097



小中学生職業体験イベント 協力事業者

夏休みに行う職業体験イベントで、小中学生を受け入れることのできる協力事業者を募集します。

対象 市内事業所で小中学生に職業の体験・見学などを提供できる事業者

実施日 7月23日(木)から8月23日(日)までのうち事業者の希望する日

募集数 20～30社程度

申し込み 5月29日(金)までに二次元コードから

問い合わせ先 静岡県職業能力開発課

TEL.054-221-2823 FAX.054-271-1979



〈広告欄〉

税務職員採用試験 受験者

名古屋国税局では、個人・法人から提出された申告書の内容を確認する「税務調査」と、納付相談や滞納処分により租税債権を確保する「徴収」を主に行っています。あなたも「税のスペシャリスト」として働いてみませんか。

受験資格

- 令和8年4月1日現在で高等学校または中等教育学校を卒業した日の翌日から起算して3年を経過していない者
- 令和9年3月までに高等学校または中等教育学校を卒業する見込みの者

申し込み 6月12日(金) 9:00から6月24日(水)までに二次元コードから申し込み

問い合わせ先 名古屋国税局人事第二課
TEL.052-951-3511(内線3451)



生活

知っておけば安心 ～遺言、相続、成年後見制度について～

将来に備えて、遺言、相続、成年後見制度について学んでみませんか。当日、受付にて申し込み先着4組は、講演会終了後に個別相談もできます。

とき 6月13日(土)

講演会 9:30～10:30(受け付け9:15～)

個別相談 ①10:40～11:00、②11:00～11:20、
③11:20～11:40、④11:40～12:00

ところ 新居地域センター

対象者 成年後見制度について学びたい

市内在住もしくはは在勤者

定員 先着40人

講師 浜松総合法律事務所 伊藤祐尚 弁護士

申し込み 申込先へ電話、FAX、メールまたは申し込みフォームで申し込み。

参加料 無料

申込先・問い合わせ先

湖西市成年後見中核機関(湖西市社会福祉協議会)
TEL.053-594-5511 FAX.053-543-5567



5月30日は「ごみゼロの日」

湖西市美しい生活環境を確保する条例(通称: マナー条例)では、「ごみゼロ(5・3・0)」にちなんで毎年5月30日を一斉清掃の日としています。



また、5月30日から6月の第1日曜日(浜名湖クリーン作戦)までを清掃強化期間としています。できる範囲で地域のごみを拾い、地域のごみをなくすことで、ごみを捨てられにくい美しい生活環境をつくりましょう。

問い合わせ先 環境課

TEL.053-576-4533 FAX.053-576-4880



児童手当の現況届

児童手当は、毎年6月1日現在の状況を把握し、児童手当を引き続き受ける要件を満たしているかどうかを確認しています。確認が必要な人には、5月末に現況届の提出案内を郵送します。案内が届いた人は期間中にご提出ください。

提出期間 6月1日(月)～6月30日(火)

問い合わせ先 こども政策課

TEL.053-576-1813 FAX.053-576-1220



市民講座：断捨離「家と心の整理」セミナー

断捨離のプロが片付けの極意を伝授。断捨離で心も暮らしもスッキリ軽やかに。申し込み不要。直接会場にお越しください。

とき 6月27日(土) 14:00～15:30

ところ 表鷲津多目的ホール

受講料 300円

講師 星川テルヨ氏

問い合わせ先

表鷲津生涯学習推進懇談会事務局
(表鷲津防災センター)

TEL.053-576-1861 FAX.053-576-1861



子育て応援情報



専門の職員が子育てのお悩みをお聞きます。子育ての仕方、お子さんの発達、発育のことなど一人で抱え込まずに、お気軽にご相談ください。

詳細や予約はこちら▶



今月の相談

こころや身体の健康のこと、家庭や暮らし、お金のことなど、さまざまな相談に対応します。事前予約の有無などを確認して、お気軽にご利用ください。

詳細や予約はこちら▶



税・その他

弁護士・司法書士 相談

弁護士が専門的な法律の相談に、司法書士が相続、不動産登記、成年後見などの相談に応じます。1人20分の予約制です。月1回限り、同一内容での相談は3回まで。

とき 弁護士 6月6日(土)、27日(土) 9:00~12:00
司法書士 6月9日(火) 13:00~16:00

ところ 健康福祉センター

申込先・問い合わせ先

湖西市社会福祉協議会

TEL.053-525-6667 FAX.053-543-5567



表鷺津漁港線道路整備事業の事業認可

表鷺津漁港線道路整備事業について、静岡県から認可を受けました。事業認可の図書は、問い合わせ先窓口で閲覧することができます。

施行者の名称 湖西市

事業の名称 3・5・28号 表鷺津漁港線

施工期間 令和8年4月3日~令和15年3月31日

事業地の所在地

①収用の部分 湖西市鷺津字広谷地内

②使用の部分 なし

問い合わせ先 都市政策課

TEL.053-576-4925 FAX.053-576-1897



4月6日生 **鈴木 敏子**さん(太田)

4月14日生 **菅沼 ちえ子**さん(鷺津)

4月29日生 **飯田 久枝**さん(鷺津)

4月29日生 **猪井 静香**さん(鷺津)

100歳を迎えた皆さんを訪問し、お祝いしています。

※許可をいただいた人のみ掲載しています。写真はウェブサイトをご覧ください。



寄付・寄贈いただき ありがとうございました

- ◆3月 匿名で、子どもたちに楽しんでもらうため、市内児童クラブと児童館へ絵本の寄贈をいただきました。
- ◆4月22日(水) サーラグループおよび株式会社ジュビロから地域と共に持続可能な社会の実現に向け、地域の清掃活動を支援するため、リサイクルゴミ袋の寄付をいただきました。

よりそい相談室より

問い合わせ先 市民課

TEL.053-576-1213

FAX.053-576-4880

フルタイムでも男女で賃金格差

「地域からジェンダー平等研究会(※1)」が示しているジェンダーギャップ指数は、政治・行政・経済・教育の4分野での男女比を表し、この指数を使って各都道府県の男女平等の度合いを可視化しました。静岡県は前年より政治・経済分野が後退し、経済は全国44位と低くなりました。女性の管理職比率が少なく、フルタイムでも非正規が多いので、男性との賃金格差も大きいと分析されました。

誰もが活躍できる職場に

継続支援のメンター制度、短時間勤務やテレワークなど多様な働き方やパートからのキャリアアップなど、女性もずっと働きたいと思える職場づくり。それらを目指す企業に、厚生労働大臣が認定する「えのぼし認定」があります。先日、湖西市でも市民団体

が市内の認定企業に「国際女性デー」にちなんだミモザの花束贈呈をして話題になりました。

※1 三浦まり他「地域からのジェンダー平等研究会」HP



~よりそい相談室について~

湖西市のよりそい相談は、性別にかかわらず相談を必要としている人により広くご利用いただけるよう、皆さんの心に寄り添いながら、悩みをお聴きします。

●毎月第1~4木曜日

10:00~12:00 電話相談(どなたでも)

TEL.090-3959-4878

13:00~16:00 対面相談(要予約・女性のみ)



LINEでデジタル回覧板をチェックしよう!

デジタル回覧板で、最新の広報こさいや各団体からのお知らせをスマートフォン一つで確認することができます。毎月1日と15日に配信しています。友だち登録をして、湖西市のことをさらに知ってみませんか。

受信設定をすると、必要な情報を選んで受け取ることができます。

受信設定で受け取れる情報

- 防災ほっとメール
- 親子向け(親子向けイベント情報など)
- 市民向け(市民向けイベントや新制度のご紹介など)
- 事業者向け(イベント・制度案内など)
- 外国人向け(外国語版広報こさいなど)

その他、お子さんの月齢に合わせた健診情報などを配信しています。

友だち登録はこちら▶



受信設定は魅力・防災のタブから

Instagramで魅力ある湖西市を再発見しませんか?

Instagramでは、「浜名湖のほとろい ゆったりおいしい 湖西の暮らし」をテーマに湖西市の魅力情報をお届けしています(^^) /

お子さんと楽しめる公園や最新のお店やおでかけスポットなど盛りだくさん。ぜひフォローして、市内の新たなスポットにお出かけしましょう!

フォローはこちら▶



▲過去半年の人気の記事



LINE・Instagramでは、湖西市の特産物などが当たるプレゼント企画を随時開催しています。ぜひ、登録をお願いします!



お知らせ

うなぼんカプセルトイなくなり次第販売終了

現在市役所で販売しているうなぼんのカプセルトイ(アクリルスタンドとアクリルマグネット)は、なくなり次第販売を終了します。

購入希望の人は、お早めにお越しください。

最新のうなぼんグッズはこちら▶





3/28 ジムニーファンが湖西市に集合！

ジムニー初の公式ファンイベント「SUZUKI Jimny Day in 湖西市」が開催され、全国から約900台のジムニーとジムニーファンが集いました。来場者は、オフロード走行体験やワークショップ、限定グッズ販売や地元グルメを楽しみ、ジムニーの魅力を見る・知る・体験するイベントは大いににぎわいました。



3/29 和服で春の本興寺を満喫

「本興寺さくらまつり」が行われました。湖西市の由緒ある寺院「本興寺」は、その本堂が国の重要文化財に指定されています。また、「遠州三名園」の1つに数えられる美しい庭園も見どころ。この日は、美しい桜を楽しむ人にぎわいました。

4/9 元気よく、おはようございます！

市内の小学校であいさつ運動が実施され、児童たちが元気よくあいさつをしながら登校しました。あいさつ運動に参加している地域の人々は、子どもたちのはつらつとした表情から元気をもらえると笑います。子どもたちの安全と安心は、地域の皆さんに守られています。



4/12 愛犬とよーいドン！

浜名湖パークビレッジ2周年感謝祭「わん祭り」が開催されました。吹奏楽ミニコンサートやよさこいなどのステージイベントのほか、ドッグランの無料開放、犬用雑貨ショップなどが集まるマルシェに多くの人々が訪れ、あたたかな春の日に愛犬との楽しいひとときを過ごしました。



図書館たより

Library Information

中央図書館 TEL.053-576-4351 FAX.053-576-1100
新居図書館 TEL.053-594-3155 FAX.053-594-3604



6月 開館時間 9:30~18:30

● 中央図書館休館日 1、8、15、22、29日 ▲ 新居図書館休館日 2、9、16、23、30日

日	月	火	水	木	金	土
	1	2	3	4	5	6
7	8	9	10	11	12	13
14	15	16	17	18	19	20
21	22	23	24	25	26	27
28	29	30				

おはなし会 (10:30~11:00)

▶ちいさい子向け(3歳ぐらまで)

中央図書館 4日(木)、18日(木)
新居図書館 11日(木)、25日(木)

▶幼児、小学生向け

中央図書館 毎週土曜日、新居図書館 20日(土)



ブックスタート

ところ・とき 中央図書館 26日(金)
新居図書館 27日(土)

対象 2025年12月生まれの子 ※対象者には案内通知を送付します。

お知らせ

●中央・新居図書館

▶「大人のための工作教室」参加者募集!

かわいいサボテンを作ろう(紙工作)

とき 新居① 6月12日(金) 10:00~11:30
新居② 6月18日(木) 10:00~11:30
中央 6月28日(日) 10:00~11:30

ところ 中央図書館 2階 集会室
新居図書館 1階 和室

対象 18歳以上の方

定員 中央・新居①②ともに各回先着5人

申し込み 5月27日(水) 9:30から各図書館のカウンターまたは電話で受け付け

※詳しい内容は、館内掲示やウェブサイトをご覧ください。

おやこでゆったりデーが始まりました!

子どもと一緒に来ると、うるさくしてしまわないか心配や不安。でも、大丈夫です! 毎週土日はちびっこエリアでおはなしできます。親子で図書館にご来館ください。



新着本

湖西市立図書館ウェブサイトをご覧ください▶



■救急外来(365日24時間体制で救急医療業務を実施)

湖西病院 TEL.053-576-1231	浜名病院 TEL.053-577-2333
平日 17:00~翌8:15 (土)日(祝) 24時間対応	平日 17:45~翌9:00 (木)土 12:00~翌9:00 (日)祝 9:00~翌9:00

▶休日救急当番医のない休日は、救急外来をご利用ください。
▶受診前に必ず電話をしてから受診しましょう。

■6月の休日救急当番医(9:00~17:00)

21日	新所原医院 (耳・皮・内・小・気管食道)	TEL.053-577-0112
-----	-------------------------	------------------

■市のようす ※外国人を含む

令和8年4月末現在の人口など	前年同月末数	令和8年4月の異動者数
■人口 56,396人	56,940人	■転入 239人
■男 29,217人	29,450人	■転出 290人
■女 27,179人	27,490人	■出生 28人
■世帯数 25,483世帯	25,304世帯	■死亡 58人

広報こさいのご感想をお待ちしています

右の二次元コードから入力してください。

※個別に回答はできません。
※匿名での投稿が可能ですが、誹謗中傷などはお控えください。



休日救急当番医についてのお知らせ

- 3月~11月: 休日のうち月1~3日程度実施
- 12月~2月: 休日のすべてで実施
- 担当医が変更になる場合があります。受診前に必ず電話をしてから受診しましょう。
- 最新の情報は、市ウェブサイト(右の二次元コード)でご確認ください。



同報無線 自動放送▶

市内に気象情報が発表された場合や、震度4以上の地震が計測された場合などに、同報無線が放送されます。

同報無線テレホンサービス▶TEL.0120-331-282

<https://www.city.kosai.shizuoka.jp/>
「同報無線が聞こえなかった」というときは、同報無線テレホンサービスや市ウェブサイトで、同報無線の内容を確認することができます。



編集後記

今月号から新たに広報こさいの編集担当となりました。広報紙担当らしくカメラを持って市内を歩きまわっていますが、奇跡の一枚を撮影する難しさと面白さを日々感じています。頼れる先輩たちから助言をいただきながら、分かりやすく、読みたくなる広報紙づくりに努めます。よろしくお祈りします。

最後まで読みいただいた皆さんへ

春

わしづ駅前 ちょこっと 夜市

よ いち

2026

飲食、物販などの
屋台・キッチンカー
約6店が毎週
出店します！

昨年、多くの方に楽しんでいただいた

「ちょこっと夜市」が今年も帰ってきます。

金曜の夜、駅前に屋台やキッチンカーが並び、

美味しいものにとぎやかな時間が広がります。

仕事帰りに、家族と一緒に、ふらっと立ち寄る週末のはじまり。

今年も、駅前でちょこっと楽しい夜を。

2026

6/5 [金] → 10/30 [金]

※雨天・強風中止

毎週  曜日 17:00～21:00

会場 JR鷺津駅前

(南口前 歩道部分)

主催 ● 湖西市

問い合わせ先 ● 湖西市産業振興課

TEL.053-576-1215

Eメール: sangyou@city.kosai.lg.jp

出店者・スケジュールなどは
イベント公式Instagramを
ご覧ください

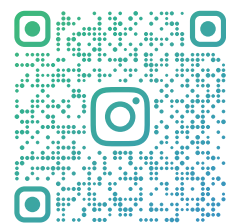

@WASHIZU_YOICHI

湖西市LINE
市の魅力を発信中！
特産品プレゼントも！
友だち登録はこちら



ぎかいのひろば

3月定例会は2月16日(月)から3月19日(木)まで開催され、45件の議案すべて可決されました。

議案および議員ごとの
表決一覧はこちら→



ここに注目！令和8年度一般会計予算

◆ 3月6日(金)と3月9日(月)の2日間にわたり、予算特別委員会(議長を除く17人で構成)で令和8年度一般会計予算を審議し、原案のとおり可決されました。

\\ 予算特別委員会の中から、いくつかの質疑をPICK UP! //

Q. シティプロモーション事業において「食」をテーマとした理由は。

A. 令和8年度からのシティプロモーション事業は、湖西市の認知度向上と来訪者の増加を目的とし、「知る・わかる・来る」の段階に応じた取り組みを進める。その中で「食」は、多くの人に魅力を伝えやすく、訪れてみたいと思ってもらうきっかけとなると考えテーマとした。湖西の自然が育む食材や生産者のおもい、うなぎつかみやえびすき漁といった体験、地元食材を生かした飲食店の魅力を、動画やSNS、うなぼんなどを通じて分かりやすく発信する。

Q. 水泳授業民間委託(試行)の内容と安全対策は。

A. 令和8年度に東小学校で試行実施を考えているのは、市内にある屋内プール施設を利用し、専門的な指導とバスによる送迎を含めた業務を一括して依頼するもの。教員に加え、児童10~20人につき、指導員を1人以上配置することで、より多くの目で児童の安全を確保できる。

審査の流れ

- 2月16日(月) 3月定例会第1日
予算案の上げ・説明、予算特別委員会の設置→付託
- 2月17日(火) 予算説明会
令和8年度の事業の具体的な内容について、当局から説明
- 3月6日(金)・9日(月) 予算特別委員会
予算特別委員会による予算審議→可決
- 3月19日(木) 3月定例会第6日
委員長報告→全議員で採決→可決

配信動画はこちら▼



総務経済委員会

自治会支援・地域担当職員制度について(質問者：加藤治司)

委員会の様子はこちら▶



Q. 少子高齢化やライフスタイルの多様化が進む中で、自治会をどのような存在と捉えているか。また、市政運営における位置づけや役割の基本的な認識は。

A. 自治会は地域住民が主体となり、防災活動や福祉活動、環境美化、イベントなどを通じて地域のつながりを育み、地域課題を解決し、地域への帰属意識を高める重要な団体である。また、住民の声を行政に届ける役割も担っており、市政運営において最も重要な協働のパートナーである。

Q. 自治会の存続や機能維持をどのような行政課題と捉え、どのような考えで支援するのか。

A. 自治会の存続は、地域の交流を促進する「元気なまち」の実現に重要な課題であり、第6次総合計画・第Ⅱ期実践計画策定において、自治会連合会と相談しながら課題解決を目指している。これまで、広報配達回数の見直しや業務負担軽減に取り組んできたが、「共助による豊かな地域づくり」という原点に立ち返り、自治会の維持・活性化につながるよう、自治会連合会と連携し、課題解決に向けた支援を続けていく必要がある。

Q. 地域担当職員制度の試行にあたり、自治会連合会と協議や意見交換および、共有・確認した点は。

A. 自治会の運営課題解決においてこの制度が自治会や市にとって有効かどうかを検討することを目的としている。そのため、自治会連合会と試行の実施地区単位の決定や訪問職員の職位などについて意見交換を行い、事前に目的を共有した。また、試行実施にあたり、本制度が自治会活動に負担や支障を与えないよう、各地区自治会連合会と共通認識を図った。



福祉教育委員会

①市立湖西病院の経営改善と財源確保について(質問者：福永桂子)

②部活動地域クラブ移行に伴う課題に向けて(質問者：馬場 衛)



主題①

Q. 病院存続のための一般会計からの財政負担について、市として許容できる「上限」や持続可能な基準をどのように評価しているのか。

A. 市の許容上限は、基本的に「市立湖西病院経営強化プラン」に基づく繰り出し金の計画額であり、持続可能な基準は医療提供体制や財政運営、将来世代への負担を総合的に考慮して判断する必要がある。プランの計画期間が終了する令和9年度以降は、経営状況や地域医療の動向を踏まえ、中長期的に再整理が必要である。

主題②

Q. 令和10年までに、現在部活動として活動しているすべての種目が移行可能か、地域クラブの現状は。

A. 令和10年の中体連夏季大会後、すべての部活動を地域クラブに移行することを目指しており、種目ごとの課題に対応するため、検討会を重ねて地域クラブの体制づくりを進めている。令和8年4月からサッカーと剣道(休日活動)、8月から柔道が地域クラブとして創設され、令和9年8月以降はバスケットボール、令和10年4月からは陸上競技が創設予定である。文化系では、令和8年度からジュニア音楽クラブが活動を開始する。

主題①

Q. 企業健診や人間ドックの積極的な受託、地域包括ケア病棟の収益改善について、今後の方針は。

A. 企業健診では、オプション検査や新制度を盛り込んだチラシを送付し、直近3カ月で5事業所を訪問して新規および継続利用を促進中。利用中の事業所には健診担当者から要望を伺い、インフルエンザ予防接種をきっかけに選ばれる健診機関として活動する。人間ドックは、令和8年度から協会けんぽ補助制度実施機関として受託内定し、自己負担軽減やウェブ申し込み導入でホームページの拡充を進める。地域包括ケア病棟では、退院時の患者情報や治療計画を共有し、地域包括ケア病棟入院基本料を基準1に引き上げる取り組みを行う。





①人口減少社会における都市構造の再構築と持続可能なまちづくりについて(質問者：楠 浩幸)

②地域特性を生かしたカーボンニュートラルの推進と実装段階への展開について(質問者：同上)

主題①

Q. 湖西市として都市拠点や地域拠点をどのように機能させ、人の流れを形成していく考えか。

A. 集約・連携型都市構造の実現には、都市拠点や地域拠点に医療、福祉、子育て、商業などの機能を誘導することが重要である。本市では、立地適正化計画に基づき、居住誘導区域内で宅地開発を行う事業者や土地提供者、子育て世帯向けの賃貸住宅建設者に奨励金を支給して居住誘導を進めている。また、都市機能誘導区域内には行政施設や医療・福祉施設、子育て支援施設、商業施設、金融機関などを配置し、拠点内に立地・維持・充実するよう関係部局と調整している。

主題②

Q. 下水汚泥を活用したバイオガス利活用実証事業の進捗と成果・課題および今後の位置づけは。

A. 令和6・7年度の実証実験では、効率的なガス発生と安全な液肥製造に成功し、革新的技術の有効性を確認。バイオガスやバイオ液肥の活用方法については技術検証が必要であり、事業面では汚泥の変換による処理費削減が確認されたが、資源回収スキームの構築が課題となっている。今後は産学官連携により活用技術や資源回収の検討を進め、地域廃棄物削減や温室効果ガス削減を踏まえた事業性評価を行う予定である。

主題①

Q. 空き家および空き地の活用を、定住・移住戦略の中でどのように位置づけ、今後どのような考えで施策展開を図るか。

A. 人口減少による空き家の増加は、既成市街地のスポンジ化を進める原因となるため、空き家対策を進め、拠点エリアの住宅ストックを活用した居住誘導が重要である。本市では、令和6年7月に改定した空家等対策計画に基づき、活用の拡大、管理の確保、特定空家等の除却の基本方針を定め、空き家バンクの拡充、補助制度、実態調査や相談対応、不適切管理空家への指導、特定空家の認定・除却措置を実施している。



一般質問者と主題一覧

質問者	主題
相曽桃子	①いじめ重大事態 ②自然災害発生時における学校の組織的対応と保護者・地域との連携 ③市長施政方針(シティプロモーション、市立湖西病院)
山口裕教	①大規模地震での火災発生未然防止 ②市長施政方針(シティプロモーション、子育て支援)
菅沼 淳	市道整備・管理に伴う用地問題
滝本幸夫	体験型ファームステイを活用した就農のきっかけづくり
土屋和幸	①浜松湖西豊橋道路 ②学校再編
三上 元	①住民投票の実施 ②次の財源投入の本命は「子育て世代」
佐原佳美	①不登校児童生徒の「多様な学びの場」の確保 ②市長施政方針(教育環境・次世代育成、地域医療・福祉支援体制)
柴田一雄	市長施政方針(DX推進、地域経済と観光の活性化)
寺田 悟	市長施政方針(定住促進、防災、にぎわい創出、観光、福祉)
山本晃子	市長施政方針(定住促進、公共施設、地域医療、将来の湖西市)
竹内祐子	市長施政方針(少子化対策、観光、にぎわい創出、地域おこし協力隊など)

3月定例会一般質問の再生リストはこちら➡



一般質問通告書はこちら➡



付託議案審査の結果

3月定例会で各委員会に付託された議案と審査結果は次のとおりです。

委員会名	付託議案	結果
予算特別	● 令和8年度一般会計予算(詳細は議会だよりの1ページ目をご覧ください。)	可決
総務経済	● 令和8年度国民健康保険事業特別会計予算 ● 令和8年度後期高齢者医療事業特別会計予算	可決
福祉教育	● 湖西市乳児等通園支援事業の利用料徴収に関する条例制定について ● 令和8年度介護保険事業特別会計予算 ● 令和8年度病院事業会計予算	可決
建設環境	● 湖西市空家等対策協議会設置条例制定について ● 令和8年度公共下水道事業会計予算 ● 令和8年度水道事業会計予算	可決

議会活動の報告〈令和8年2月～4月〉

各委員会で勉強会や行政視察などを行いました。開催回数や一部の活動の様子を報告します。

委員会名	回数
総務経済	4
福祉教育	5
建設環境	4
広報広聴特別	3
議員定数等見直し特別	1
議会機能強化特別	2

勉強会ではこんなことを行いました！

- 執行部からの報告
- 行政視察の振り返り
- 代表質問の内容の協議・審査
- 付託議案審査の委員内協議
- 令和8年度の委員会活動計画の策定

広報広聴特別委員会 行政視察の様子

と き 1月21日(水)
視察先 三重県四日市市
目的 SNSを活用した情報発信の取り組みを調査し、本市議会の発信力向上に向けた運用改善や効果的な広報手法、体制整備のあり方を学ぶため



議会だよりのアンケートにご協力ください。



次回は
令和8年8月15日発行予定です

湖西市議会
公式サイトも
ご覧ください

議会だより
編集委員会
委員長:神谷 里枝 副委員長:竹内 祐子
委員:相曾 桃子、山口 裕教、寺田 悟

発行/湖西市議会
〒431-0492 静岡県湖西市吉美3268番地
TEL.053-576-4791/FAX.053-576-0331
<https://www.city.kosai.shizuoka.jp/gikai/index.html>

