



Mapa da zona de risco da cidade de Kosai 「Região de Okasaki」

Este mapa da zona de risco da cidade de Kosai mostra a "profundidade máxima de inundação" prevista no caso de um tsunami de nível 2 (do nível de maior classe de tsunami) conforme o 4º prognóstico sobre os danos de terremoto da província de Shizuoka.

※Tsunami nível 2 (Tsunami de alta classe)
Embora a frequência de ocorrência de Tsunami seja extremamente baixa, caso ocorra, será devastador e causará graves danos.(Terremoto de grande escala do Canal de Nankai)

Exemplo do símbolo utilizados em guias de prevenção de desastres.

símbolos	Explicação
	Posto de Pronto Socorro Este é primeiro local a ser levado para o tratamento. (Para chegar até o posto de primeiros socorros deverá recorrer aos seus próprios recursos ou transporte mútuo.)
	Hospital para socorros É o local onde faz o medicamento quando não se pode fazer tratamento no posto de socorros.
	Base para prevenção de desastres. É o local onde coleta as informações sobre desastres.
	Local de refúgio É o local para viver temporariamente para aqueles que não poderão mais morar e nem voltar para a sua casa.
	Abrijo do estabelecimento do setor de bem-estar. É um estabelecimento que acolhe os idosos que necessitam de cuidados.
	Local de instalação ※1 É o local onde se encontra instalado o aparelho de AED(Desfibrador externo automático(DEA))

Este estabelecimento pode sofrer alterações dependendo da situação de restauração futura, grau de catástrofe e danos do edifício. É necessário estar preparado para atender com flexibilidade em caso de desastre. Inscreva-se no Hotmail de prevenção de desastres e na conta do LINE do Kosai city para coletar informações em caso de desastres.

Por favor, clique aqui para se registrar.

※1 Publicamos somente os locais de instalação do AED das instituições públicas e outros confirmados pela prefeitura. Procurem confirmar no Zaidan Zenkoku AED Map, para obterem informações que poderão ser úteis na hora da ocorrência de um desastre. Utilizem

※A região de risco de inundação localizada beirando os rios, costa do Lago Hamanako ao norte da linha ferroviária de JR Toukaido Shinkansen, corre o risco de inundação logo após a ocorrência do terremoto.

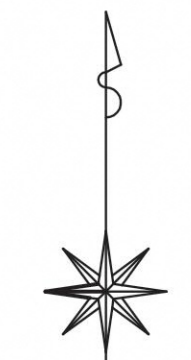
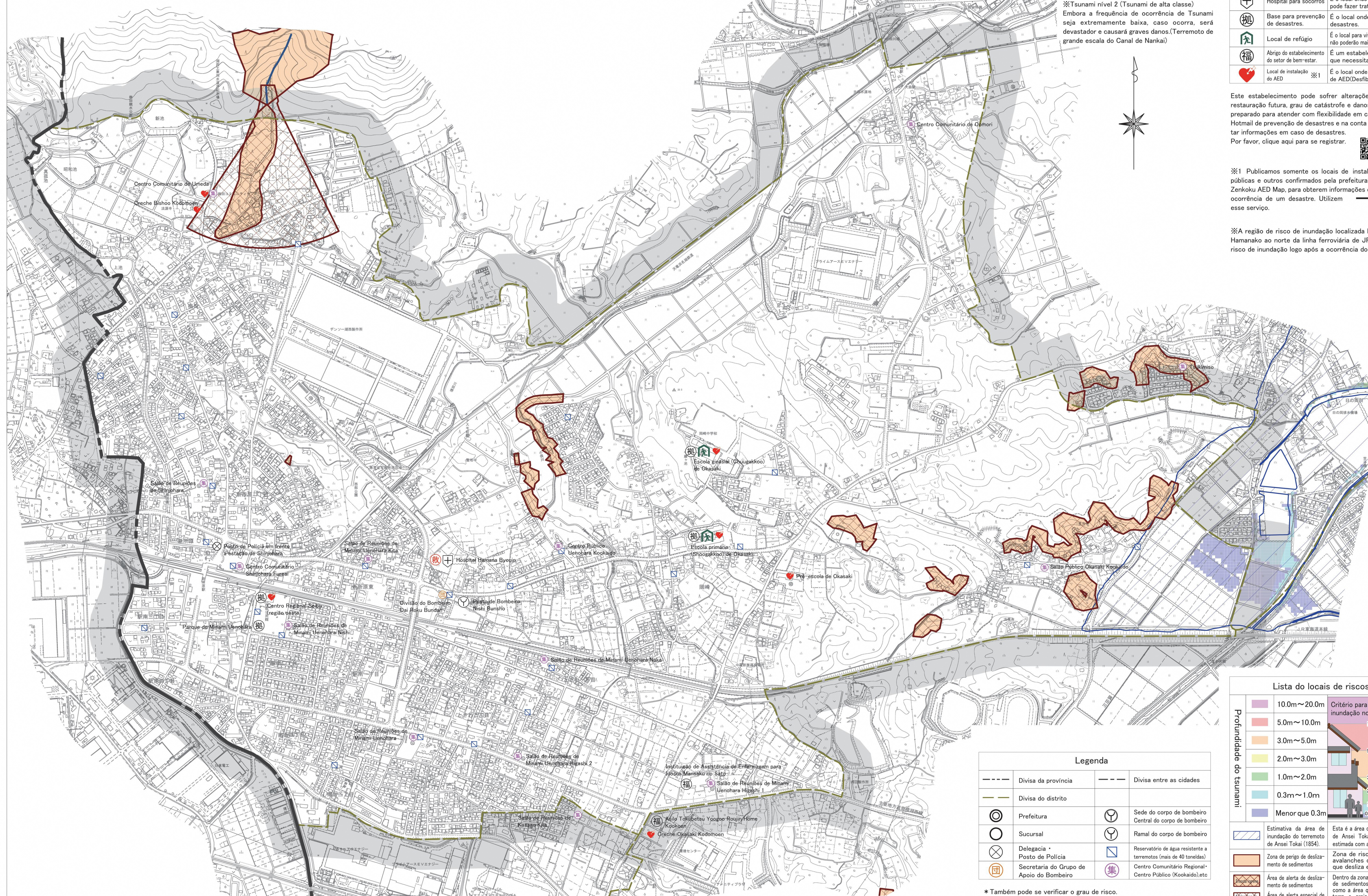

Legenda

	Divisa da província		Divisa entre as cidades
	Divisa do distrito		Sede do corpo de bombeiro Central do corpo de bombeiro
	Prefeitura		Ramal do corpo de bombeiro
	Sucursal		Reservatório de água resistente a terremotos (mais de 40 toneladas)
	Delegacia - Posto de Polícia		Centro Comunitário Regional-Centro Público (Kookaido),etc
	Secretaria do Grupo de Apoio do Bombeiro		

* Também pode se verificar o grau de risco.
Os detalhes, por favor, verificar na homepage da província de Shizuoka.
<http://www.pref.shizuoka.jp/bousai/4higaisoutei/index.html>
4º prognóstico sobre os danos do terremoto da província de Shizuoka

Lista dos locais de riscos de desastres

Profundidade do tsunami	Critério para a classificar a profundidade da inundação no Tsunami.
10.0m~20.0m	10m O 2º andar do prédio está alagado Há possibilidade de inundar o piso do 3º andar.
5.0m~10.0m	5m O 2º andar do prédio está inundado
3.0m~5.0m	3m Torna-se difícil fazer o procedimento de evacuação com a profundidade de água nos 0.3 m.
2.0m~3.0m	
1.0m~2.0m	
0.3m~1.0m	
Menor que 0.3m	

Esta é a área de inundação do tsunami do terremoto de Ansei Tokai (1854), estimada com a base em dados e vestígios históricos.

Zona de perigo de deslizamento de terra e avalanches de solo, água, rochas e árvores que desliza encosta abaixo.

Dentro da zona de risco de desastre de deslizamento de sedimentos, há o local designado pelo estado como a área que poderá chegar o deslizamento de terra e areia. Para essas áreas designadas, é necessário fazer um mapa de perigo em específico.

Contato para informações
Setor de Gestão de Crises da Prefeitura de Kosai
Telefone 053-576-4538

1 : 6,000

