

広報こさい Kosai

市民協働で創る「市民が誇れる湖西市」

平成29年

7月号

え、知らなかった! **ごみや資源の出し方** | 2

胸部健診のお知らせ | 4

公共施設に関するアンケート | 8

ふるさと情報局 | 14

スイングにチャレンジ!

5月21日(日)、「わくわくチャレンジスポーツ」が湖西運動公園(多目的広場)で行われました。このイベントでは、ストラックアウト・ミニサッカー・グラウンドゴルフなど、自由にスポーツを選んで挑戦できます。初夏を感じさせるような日差しの下、友達同士や親子でさまざまなスポーツにチャレンジしていました。

え、知らなかつた！

ごみや資源の出し方

5年間で市のリサイクル率は7%上がり、40%になりました。
今後も、ごみ・資源物の分別ルールを徹底し、ごみを削減して、
環境にやさしいまちを目指しましょう。

問合せ先
廃棄物対策課
☎ 577-1280
FAX 577-3253

分別ありがとう。
一緒にごみを
減らそうね！



分別のルール

分別ルールの基本は「時間」「曜日」「出し方」「場所」です。ごみと資源物を分けて、ごみステーションや資源物回収拠点に出しましょう。粗大ごみなどは、直接環境センターへ持ち込むこともできます。

今回の特集では、お問い合わせが多いものや、処分方法に注意が必要なおみを紹介しします。

詳しくは、全戸配布した「ごみカレンダー」「ごみガイドブック」をご覧ください。新たに欲しい人は、市役所・新居地域センター・西部公民館・環境センターなどの公共施設で配布しています。

家庭から出るもの

分別に注意

ペットボトル

①キャップとラベルは必ず外して資源物のプラマーク品に入れてください。

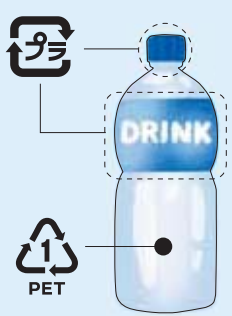

②ペットボトルは中身を空にして、軽くすすいでから出してください。



在宅医療廃棄物

在宅医療で使ったものは、適正な処理をお願いします。

「燃やせるごみ」に出せるもの：針がない、鋭利でないもの
※資源物（プラマーク）ではありません！

- 注射筒
 - ペン型自己注射カートリッジ（針以外の部分）
 - バッグ類
 - 輸液、糞尿、ストーマ（人工肛門）、CAPD、栄養剤など
 - カテーテル類
 - 導入カテーテルほか
- チューブ類
 - 吸引チューブ、輸液ライン、CAPDチューブなど
 - 注入器
 - 経管栄養などの注入器（針以外の部分）
 - ガーゼ類、脱脂綿類、紙おむつ類
- 医療機関へ返すもの：注射針などの鋭利なもの
- その他、医師の指示により、感染性があると判断されたもの
 - ペン型自己注射針、医療用注射針、点滴針など

市で取扱いできないもの

消火器

ごみステーションや資源物回収拠点に捨てないでください。

◆処分方法・問合せ先

消火器リサイクル推進センターへお問い合わせください。

☎ 03・5829・6773



●石・砂利・土

ごみではありませんので市で処分できません。
処分ができる業者やホームセンターにご相談ください。

事業で生じたごみ

事業のごみを、ごみステーションに出すことはできません！



産業廃棄物

市で取扱いできないもの

- 廃プラスチック類
- 金属くず
- ガラスくず、陶磁器くず、がれき類
- 廃油、廃酸・廃アルカリ
- ゴムくず など

処分方法

産業廃棄物処理業許可業者または問合せ先へご相談ください。

◆問合せ先

静岡県西部健康福祉センター 環境課

0538-37-2248

一般廃棄物 (産業廃棄物以外)

分別に注意

◆処分方法

《湖西市環境センターへ直接搬入する場合》

手数料は10kgあたり120円です。
可燃ごみ、不燃ごみ、資源物に分別し、45リットル以内の透明または半透明の袋に入れてください。

《収集を湖西市一般廃棄物処理許可業者へ委託する場合》

委託できる許可業者など、詳しくはお問い合わせください。

生ごみを減らす工夫をしてみませんか

生ごみ消滅型容器「キエーロ」

●限定30個を無料配布します

生ごみの減量のため、廃棄されたタンクスなどを再利用して生ごみ消滅型容器「キエーロ」を作製し、無料で配布します。

●生ごみを土の中に埋めるだけ

「キエーロ」の使い方は簡単で、庭や畑に「キエーロ」を設置して生ごみを土の中に埋めるだけで、生ごみが分解・消失します。虫や臭いが発生しづらく、生ごみ分解後の土は堆肥として園芸などに利用できます。

◆対象

市内在住で新規希望の世帯

◆申込方法

7月3日(月) 8時30分から、電話またはFAXにて受付

※事前申込は受付不可



▲キエーロ

生ごみ堆肥化容器の購入補助

●購入者に補助金を交付します

市内在住で家庭用生ごみ処理機・堆肥化容器を購入した人に、予算の範囲内で補助金を交付します。限りがありますので、早めに手続きしてください。

◆補助対象

コンポスト、EM密閉型容器、電気式処理機など



▲コンポスト

◆補助金額

本体購入価格の2分の1以内で、上限2万円(100円未満切り捨て)

※過去5年以内に補助金を受給していないこと

詳しくは、ウェブサイト(湖西市生ごみ堆肥化容器)で検索をご覧ください。お問い合せください。

胸部健診



市内巡回レントゲン車で肺がん・結核をチェック!

どの会場でも受診できますので、都合の良い日に会場へお越しください。

●対象者

市内に住民票があり、事業所などで胸部健診の機会がない平成30年3月31日時点で40歳以上の人
 ※過去4年間に市の胸部健診を受けたことのある40歳以上の人および65歳以上の人には、6月末に受診票を送付予定です。

※受診票のない人は、電話または窓口にてお申し込みください。

※6カ月以内に胸部レントゲンを受けた人や受ける機会のある人、40歳未満の人は対象外です。

●費用

無料(69歳以下で、肺がん検診の喀痰検査^{かくたん}*を受ける人は500円)

※喀痰検査の対象は50歳以上で喫煙指数【1日本数×年数】が600以上の人(過去に吸っていた人を含む)

●注意事項

受診票の中の間診票を必ず記入の上、会場へ持参してください。

●高齢などでレントゲン車に乗れない人へ

9月以降に湖西病院・浜名病院で個別に健診の機会を設けます。希望する人は、お問い合わせください。

▼8月の巡回場所

と き	と こ ろ	時 間
8月1日(火)	川 尻 公 会 堂	9:00~10:30
		9:00~11:00
8月2日(水)	新 所 幼 稚 園	13:30~14:50
		15:20~16:00
8月3日(木)	岡 崎 公 会 堂	15:20~16:00
8月4日(金)	若 磯 公 民 館	10:00~11:00
8月7日(月)	栄 町 公 民 館	10:00~11:00
8月8日(火)	鷺津小学校体育館	9:00~11:30
		13:30~15:30
8月9日(水)	南上の原集会所 (き ず な 館)	9:00~11:00
		13:30~14:30
8月10日(木)	南上の原集会所 中 町 公 民 館	9:00~11:00
		13:30~15:10
8月16日(水)	新居地域センター 大 倉 戸 公 民 館	9:00~11:00
		13:30~13:50
	松 山 公 民 館	14:20~14:40
	源 太 山 公 民 館	9:00~11:20

結核は、過去の病気と思われがちですが、現在でも発病する人がおり、加齢や糖尿病、大きな手術などで体力・抵抗力が低下したときに発病しやすくなります。特に65歳以上の方は、年に1回は胸部健診を受けましょう。



▼7月の巡回場所

と き	と こ ろ	時 間
7月5日(水)	宮本集落センター 1 区 公 会 堂	13:30~14:30
		15:00~15:30
7月6日(木)	境 宿 公 会 堂 5 区 公 会 堂	13:30~14:30
		15:00~15:30
7月7日(金)	上ノ原集落センター	13:30~15:20
7月10日(月)	河 原 公 民 館	13:30~15:00
7月11日(火)	大知波公会堂 利 木 集 会 所	13:30~14:30
		15:00~15:30
7月12日(水)	市 場 公 会 堂 山 口 公 会 堂	13:30~14:20
		14:50~15:10
7月13日(木)	坊 瀬 公 会 堂 大 森 公 会 堂	15:40~16:00
		13:30~13:50
7月18日(火)	神座集落センター 柏 原 公 民 館	14:20~14:50
		10:00~11:30
7月19日(水)	住 吉 公 民 館 新 居 弁 天 公 民 館	13:30~14:50
		15:20~15:40
7月20日(木)	三ツ谷公民館 内 山 公 民 館	10:00~11:30
		10:00~11:00
7月21日(金)	郷 南 公 民 館	13:30~15:30
		9:00~11:00
7月24日(月)	はつらつセンター 表鷺津コミュニティ 防 災 セ ン タ ー	13:30~14:30
		9:00~11:00
7月25日(火)	南部構造改善センター 笠 子 公 会 堂	9:00~10:30
		11:00~11:30
7月26日(水)	西 部 公 民 館	13:30~15:00
		9:30~11:00
7月27日(木)	向 島 公 民 館	13:30~15:00
		10:00~10:30
7月28日(金)	北 部 多 目 的 セ ン タ ー 太 田 公 民 館	9:00~10:00
		10:30~11:10
7月31日(月)	梅田コミュニティセンター 勤 労 者 体 育 セ ン タ ー	9:00~11:00
		13:30~15:30

【子宮頸がん・乳がん】 集団検診の予約開始のお知らせ



●対象者（年齢は平成30年3月31日時点の年齢）

- ①子宮頸がん検診・・・本年度20歳以上で、昨年度、市の子宮頸がん検診を受けていない人
 - ②乳がん検診・・・本年度40歳以上で、昨年度、市の乳がん検診を受けていない人
- ※市内に住民票がある人が対象です。妊娠中の人は受けられません。
※無料クーポン券は、子宮頸がん検診は本年度21歳、乳がん検診は本年度41歳の人が対象です。
4月20日時点で市内に住民票がある対象者に配布しています。

●予約方法

- ★受付期間・・・7月3日（月）～28日（金）
- ★申込方法・・・電話または窓口にてお申し込みください。
- ※先着順です。受診券のない人は、予約時に申し出てください。

●定員

- ★子宮頸がん検診・午前の部・午後の部 各60人
- ★乳がん検診・・・午前の部・午後の部 各40人
- ※子宮頸がん検診のみの人は午後の受診をおすすめします。

●費用

- ★1検診500円
- 70歳以上、およびクーポン券対象者は無料です。

健診を受けて、コーちゃん健康
マイレージ2ポイントゲット！
「健」と日付を書くだけです！



▼検診日程

受付時間 午前の部 9:00～9:30 午後の部 13:00～13:30

と き	と こ ろ	備 考
9月5日（火）	午前・午後	新居地域センター 午後託児あり
9月6日（水）		アメニティプラザ
9月9日（土）	午前のみ	新居地域センター
9月13日（水）		
9月14日（木）		

託児を希望する人は、予約時にご相談ください。



自己検診を してみましょ

乳がんは、機械を使って詳しく調べるマンモグラフィ検査の他に、自分で触って行う簡単な検査方法もあります。

乳がん気付いたきっかけの約半数は、自己検診（触診）といわれています。20歳になったら、月に1度の自己検診（触診）を行って早期発見に努めましょう。

乳がんの自己検診方法



- ①見て…「くぼみ・ふくらみ」「ただれ・変色」「ひきつれ」はありませんか？
- ②さわって…「しこり」はありませんか？
- ③つまんで…「血が混じったような分泌物」はありませんか？
- ④横になって…「しこり」はありませんか？

コーちゃん健康マイレージを始めていますか？

ポイントがたまったら応募して、「ふじのくに健康いきいきカード」をもらおう！

カード提示で特典を受けられる

市内協力店

協力店はこのポスターが目印！



▲「ふじのくに健康いきいきカード」

	店舗名	割引等特典
新居	(有)いさごや	1,000円以上のお買い上げで、どら焼き1個サービス
	いわむらや(中町本店・ブラザ店)、まんじゅや、みずたに(ファミリープラザあらい内)、堀部商店	ひまわりカードポイント2倍(一部商品は対象外)
	卯月園	うず巻き、うず巻きあん入り 10%引き
	(株)かきこや 仲町店	毎月15日に税抜500円以上のお買い物でグリーンスタンプ5ポイントをサービス
	(株)杏林堂薬局 新居店	カードの提示で杏林堂ポイント2倍(月1回健康ポイントDAYのみ)
	はづき	ランチタイム(11:30~14:30) 50円引き
	パパガロ	飲食代5% OFF (他券との併用不可)
	パピヨン(新居店)	喫茶コーナーにてドリンク 税抜105円※土日を除く(飲み物のみはご遠慮ください)
	(有)山本スポーツ新居店	販売価格より 5% OFF
鷺津	(有)大津屋 鷺津駅前店	お買い上げ金額(税抜)から5%引き
	(有)小野田時計店	お買い上げ金額から5%引き(一部除外品あり)
	(株)杏林堂薬局 鷺津店	カードの提示で杏林堂ポイント2倍(月1回健康ポイントDAYのみ)
	珈琲処 みつわ	コーヒーに限り5%引き(セットメニューには適用しません)
	湖西調剤センター 湖西センター薬局	400円以上の商品お買い上げ金額から50円値引き(お一人様1日1回限り)
	静岡やすま園 イオン・ザ・BIG湖西店	全商品5%割引 ひまわりポイント付与
	ジャックプラスゲオ鷺津店	毎月0のつく日は5%値引き(金券、ゲーム等除外品有り)
	ジャック鷺津駅前ブック館	毎月0のつく日は5%値引き(金券、ゲーム等除外品有り)
	とりや食堂	ランチタイム 全品50円引き
	橋本屋	ひまわりカードポイント2倍サービス
	パソコン教室はなまる	入会金 10%OFF
	パン屋のぷらてーろ	紅茶、コーヒーのどちらかサービス
	ボンゾ珈琲	ランチタイムの一部ランチセット(各ドリンク付き) 50円引き
	薬局サンレイク21	1,000円以上お買い上げで「健康宝くじ」通常の枚数にプラス1枚進呈
	和菓子処 ひので軒	お買い上げ金額から5%引き
	岡崎	いちかわ珈琲
(有)大阪薬局本店		ひまわりカードまたは友の会カードポイント2倍
静岡やすま園 パレマルシェ新所原店		全商品5%割引 ひまわりポイント付与
ときわcafe		ドリンク全メニュー 50円引き
南部ショッピングセンター		お買い上げの際、当店オリジナルスタンプカードのスタンプ1個押印
パピヨン(湖西店)		喫茶コーナーにてドリンク 税抜105円※土日を除く(飲み物のみはご遠慮ください)
浜名病院健診センター		健診を受診した人に、ボールペン1本進呈
ファッションハウス みかわや		カードの提示でひまわりカードポイント2倍
Ⓜ️精肉店		特売日にカード持参の人、ひまわりカードポイント2倍
ムッシュタキの店		ソフトドリンク お一人様 1杯(1グループ5人まで)(食事をした人に限ります)
(株)かきこや 入出店		毎月15日に税抜500円以上のお買い物でグリーンスタンプ5ポイントをサービス
北部	KAPITAN	カード提示にて、かわいいお土産プレゼント
	Caffe Oliva	カードを提示した人 ドリンク全メニュー 50円引き
	野崎屋	・お買い上げ金額から5%引き ・1,000円以上お買い上げで、壺のヘリミニトートバックプレゼント
	浜名湖オーベルジュ キャトルセゾン	食事利用の際、静岡県産オーガニック緑茶(グラス1杯)プレゼント
	はまなこ みんなのカフェ	平日限定「ランチプレートセット」 100円引き
	ムーン・リット	食事をした人に限り、380円のドリンク1杯サービス(お一人様1日1回限り)
	白須賀	(有)アカネ
道の駅潮見坂 浜名湖屋		浜名湖焼き 50円割引

※協力店については、6月1日現在までに健康増進課に申し込みがあった店です。

開始日は各店によって異なります。

※協力店・割引などの特典は随時変更します。

県ウェブサイトなどでご確認ください。(毎月1・15日更新)

問合せ先 健康増進課

☎ 576-4794 FAX576-1150

ひとり親家庭などへの支援

ひとり親家庭などの生活の安定や自立の促進を図るための支援制度を紹介いたします。

① 児童扶養手当

子ども（満18歳後、最初の3月31日まで）を養育する人の所得と、子どもの人数に応じて手当を支給します。

▼対象 次のいずれかに該当する子どもを養育する人

- ① 両親が離婚
- ② 父もしくは母が、死亡または重度の障害を有する
- ③ 婚姻によらない懐胎、両親がいないなど

▼支給月額

子ども1人の場合
9980円～4万2290円
（2人目は5千円～9990円、3人目以降は3千円～5990円ずつ加算）



② 交通遺児等福祉手当

18歳未満の交通遺児（在学中の場合20歳未満）を扶養している保護者などに手当を支給します。

▼対象 両親もしくは片親が、

- ① 死亡した人
- ② 生死不明となった人
- ③ 重度の障害を負った人

▼支給月額

子ども1人につき1万円

③ 村田光雄奨学金

母子家庭の子どもが高校などに在学している世帯に奨学金を支給します。

▼対象 児童扶養手当を全額支給されている母子家庭

で、子どもが高校などに在学している世帯

▼支給月額

子ども1人につき5千円

④ 母子家庭等医療費助成

子ども（20歳未満）がいるひとり親家庭などに、保険給付の対象となる医療費の自己負担分の全額を助成します。

▼対象 同居している全員が前年分の[※]所得税が非課税で、次のいずれかに該当する人

- ① 母（父）子家庭の母（父）と子ども
- ② 両親のいない子ども

※非課税の判断は、扶養控除廃止前の計算方法で行います。所得税が課税されている人でも、対象になる場合がありますので、詳しくはお問い合わせください。



⑤ 母子父子寡婦福祉資金の貸付

母（父）子家庭、寡婦家庭に各種資金の貸し付けを行います。

▼対象 母（父）子家庭、寡婦家庭（種類により対象が異なります）

▼種類 就学支度資金、修学資金、就職支度資金、転宅資金など
※平成30年4月に進学する子どもの就学支度資金と修学資金は広報こさい11月号であらためてお知らせします。

⑥ JR通勤定期乗車券の割引

ひとり親家庭の人がJRで通勤している場合、通勤定期券を3割引で購入できます。

▼対象 児童扶養手当を支給されている世帯（通学用は不可）



< 広告欄 >

広告掲載部分

公共施設の未来

公共施設のあり方に関するアンケート

約8割が施設縮減に肯定的

5月号に掲載しました「湖西市公共施設再配置基本計画」を策定する際に、公共施設のあり方について市民の皆さんの考えや意見を聞き、今後の公共施設について検討する参考資料とするため、市民アンケートを実施しました。ここでは、結果の一部についてお知らせします。集計結果は、市のウェブサイトでご覧いただけます。

- **調査対象** 20歳～75歳の住民1500人(無作為抽出)
- **調査期間** 平成28年7月
- **有効回収数** 718票(回収率 47.9%)

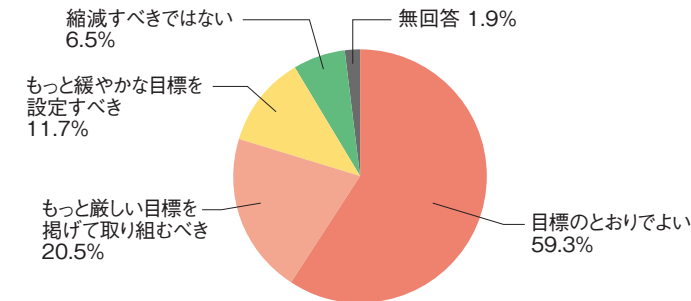

(N=718)

問 1

公共施設マネジメントの基本方針として、将来にわたり真に必要なとなる公共サービスを持続可能なものとするため、今後30年間で公共施設の総延床面積を20%縮減することを目標としています。あなたは、このことをどのように思いますか。

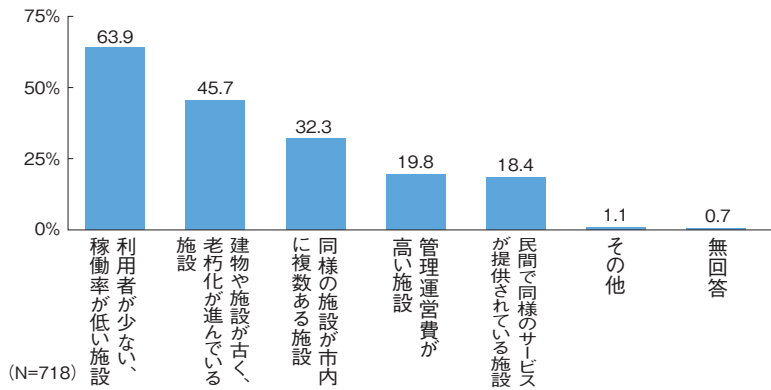

(N=718)

問 2

将来的に公共施設を減らしていく場合、どのような公共施設から統廃合・複合化を行えばよいと考えますか。(複数回答可)

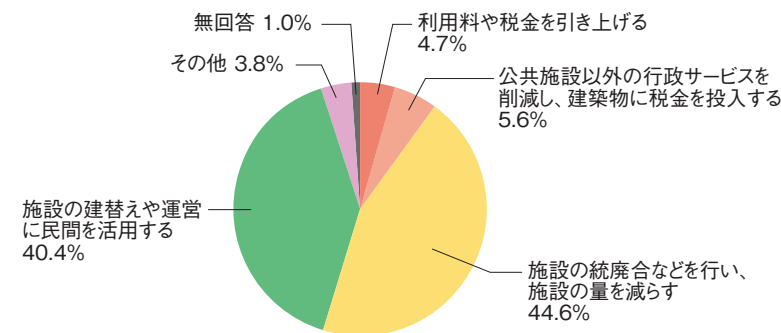

(N=718)

問 3

将来にわたり公共施設を持続させるために、どのような取り組みを進めるべきとお考えですか。

このアンケート結果をみると、施設の総量縮減についておよそ8割の市民が肯定的であることや、利用者が少ない施設や稼働率が低い施設を優先的に統廃合・複合化を行うべきと考えている人が多いことがわかりました。

※グラフ数値は四捨五入しているため、100%にならない場合があります。



新たに2地区が指定

2月28日、静岡県により湖西市土砂災害(特別)警戒区域が新たに2地区(山口地区、藤ヶ池地区)指定されました。現在、市内全域で土砂災害の危険があるとされる箇所は237カ所あります。危険箇所については、県が「土砂災害警戒区域」および「土砂災害特別警戒区域」を指定し、市が警戒避難体制の整備を進めています。

ハザードマップを配布しています

指定された警戒区域の地域にお住まいの人を対象に、説明会を実施し、「土砂災害ハザードマップ」を配布するなど周知を行っています。

なお、警戒区域に関する情報は湖西市ウェブサイトから確認することができます。

土砂災害からの避難について

土砂災害の危険が高まった場合には、同報無線などからの避難情報に従い、避難態勢をとりまします。避難は屋外だけでなく、外出できない場合には2階以上の屋内で、崖から離れた場所に避難することも必要になります。台風や大雨などの情報をテレビやインターネットなどから各自で入手して、少しでも危険を感じた場合には、早めの対応を心がけましょう。

なお気象情報は、気象庁や静岡県土木総合防災情報のウェブサイトからも入手することができます。

問合せ先
 ○土砂災害警戒区域について
土木管理課
 ☎ 576-4545
 FAX 576-1897

○ハザードマップについて
危機管理課
 ☎ 576-4538
 FAX 576-2315

市内の土砂災害(特別)警戒区域(平成29年2月28日新規指定箇所)

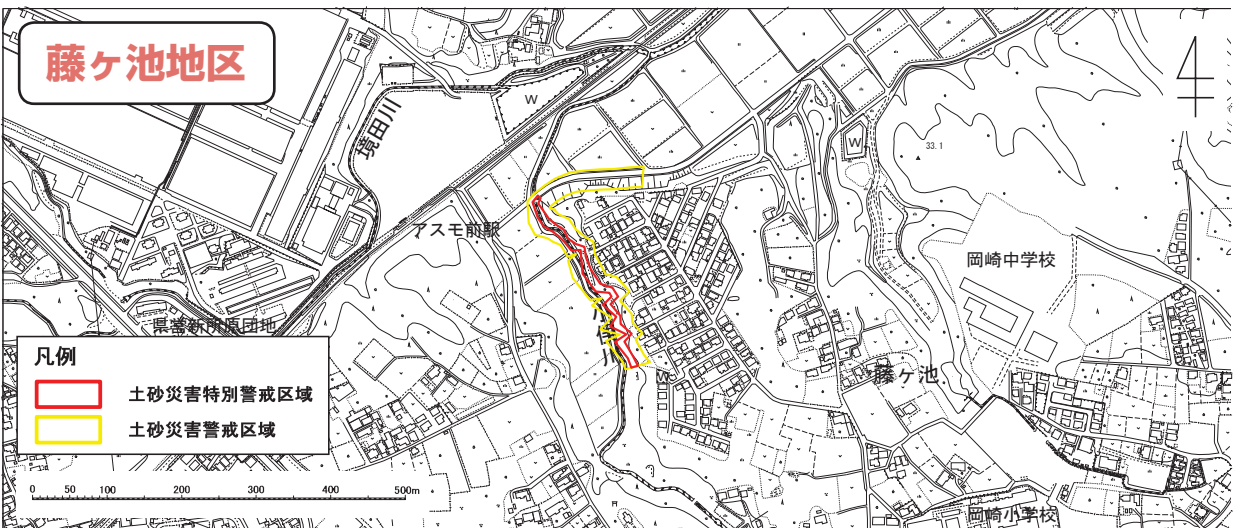
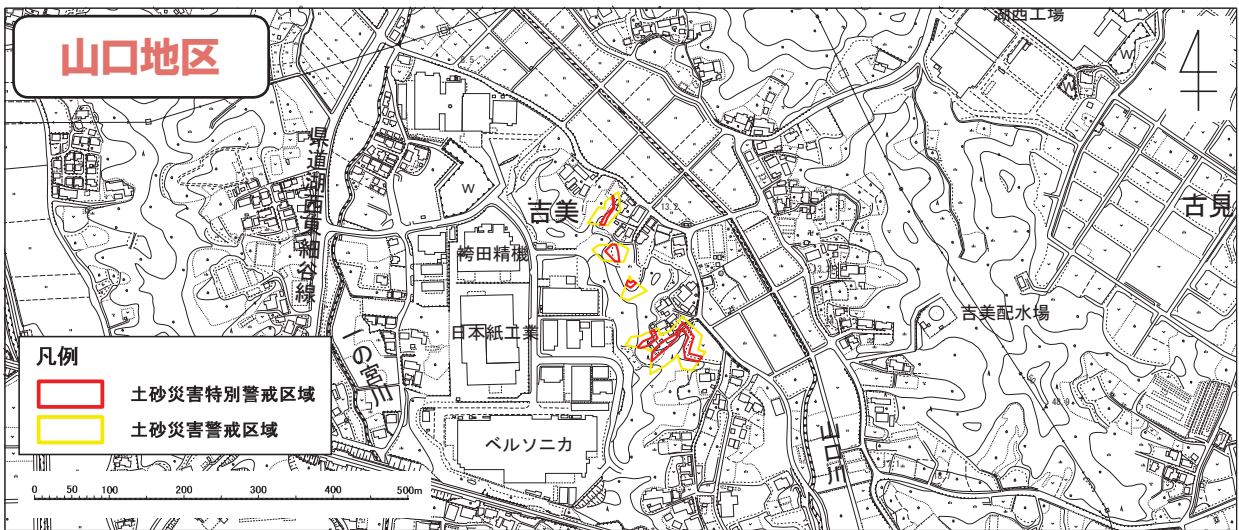

湖西の夏!! 海や花火にイベントだ!

もうすぐ夏本番。海水浴場、プールなどの湖西の夏を満喫できるスポットとイベントをご紹介します。



新居弁天海水浴場 (湖西市新居町新居)

と き 7月15日(土)～8月31日(木)
9:00～16:00

女河浦海水浴場 (湖西市新所)

と き 7月16日(日)～8月31日(木)
9:00～16:00

問合せ先 商工観光課
☎ 576-1230
FAX 576-4880



新居弁天わんぱくランド (湖西市新居町新居)

と き 7月15日(土)～8月31日(木)
9:00～17:00(最終入場16:30)

入場料 大人500円、小人300円

オープンイベントやります
7月15日(土) 10:00～11:30
●子どもうなぎつかみ大会
●子ども宝探し大会

問合せ先 商工観光課
☎ 576-1230
FAX 576-4880



諏訪神社奉納煙火 (手筒花火)

と き 7月28日(金) 19:30～21:00
7月29日(土) 19:15～21:00

と ころ 28日…新居小学校
29日…新居中学校

問合せ先 新居支所
☎ 594-1111
FAX 594-1114

友好都市、木曽町へ行こう



かいだ
▲開田高原のそば畑

湖西市と友好都市提携を結んでいる木曽町では、宿泊者への料金を一部補助しています。助成券は、湖西市に居住している人だけではなく、湖西市に通勤・通学している人も利用できます。また、複数人の場合でもその中に湖西市に居住する人が1人でもいれば、助成の対象になります。



おんたけみょうじん
▲御獄明神温泉



▲すんきそば



▲木曽馬

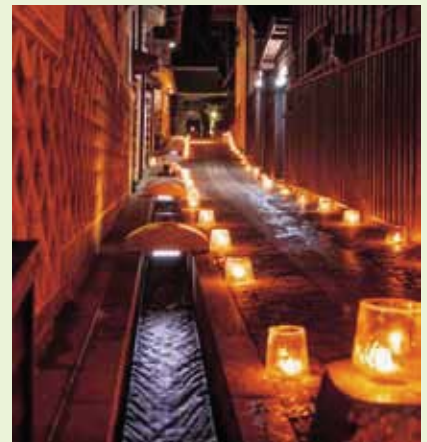

あか
▲雪灯りの散歩道



▲木曽福島スキー場

助成券の入手方法について

- ①木曽町にある宿泊助成券利用可能宿泊施設を予約。
- ②湖西市役所商工観光課、新居支所で木曽町宿泊施設利用助成券を発行。
- ③宿泊施設で助成券を渡すと、宿泊料金が1人あたり2,000円安くなります。詳細はウェブサイト(『木曽町観光協会』で検索)をご覧ください。

問合せ先
木曽町役場
観光交流課
☎0264-22-4285

いいところ行ってみよう

市民記者がぶくぶくこさい発見

爽快感が味わえるペアボート試乗会



4月30日(日)ボートレース浜名湖にてペアボート

試乗会を開催しました。

参加者はレース用ボートを改良した2人乗りのボートに乗り、ボートレーサーの操縦で実際にレースが行われる浜名湖の水面を走りました。時速約60キロで走るボートの体感速度は100キロ以上。体験した参加者は水面ギリギリを走るスリルとスピードにとっても興奮した様子でした。まだ体験されたことのない方は、ぜひ一度体験してみたいかがでしょうか？ 詳細はボートレース浜名湖ホームページをご覧ください。

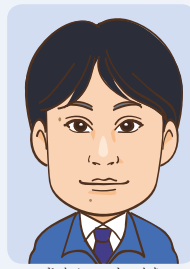

さかい しゅんた
坂井 俊太



▲選手が後ろの席で操縦します



▲実際のレース場で試乗！



とよだ ゆい
▲豊田結選手とファン

湖西病院事業説明会を開催しました

◆開催日程

とき・ところ	参加人数	病院事業報告者
17日(水) 南部構造改善センター	55人	(小児科医師) 夏目 博 (薬剤部) 上林 敏秋 (看護部) 山本 千秋
20日(土) 湖西病院	56人	(泌尿器科医師) 中西 利方 (放射線科) 中山 親一 (臨床工学科) 朝倉 俊哉 (看護部) 山本 千秋
23日(火) 西部公民館	48人	(整形外科医師) 杉谷 繁樹 (臨床検査科) 小野田 恵理子 (看護部) 山本 千秋
25日(木) 北部多目的センター	38人	(循環器内科医師) 加藤 秀樹 (リハビリテーション技術室) 今泉 勝仁 (看護部) 山本 千秋
28日(日) 新居地域センター	30人	(外科医師) 鈴木 章男 (耳鼻咽喉科医師) 船井 恒嘉子 (栄養科) 原田 恵子 (看護部) 山本 千秋

◆説明会を開催して

意見交換会で皆さまからいただいたご意見は、今後の病院運営に役立てるよう、職員一同取り組んでまいります。

湖西病院だより

5月17日から28日にかけて、市内5カ所で3月に策定した「湖西病院改革プラン」の概要と、病院の事業を報告するとともに、市民の皆さんとの意見交換会を行いました。



▲南部構造改善センターでの様子

7月



お気軽にご相談を!

今月の相談

- 相談は無料です。
- 秘密は固く守られます。

相談名	とき	ところ	内容	問い合わせ先
行政相談	3日(月) 13:30~15:30	地域安全安心ステーション	国の行政に関する苦情や相談に応じます。	総務課 ☎576-1698 FAX576-1115
	13日(木) 13:30~15:30	新居地域センター		
夜間納税相談 休日納税相談	11日(火) 17:15~20:00 30日(日) 9:00~12:00	市役所税務課	市県民税、国民健康保険税などの納税相談に応じるほか、納付もできます。	税務課 ☎576-4536 FAX576-1896
年金相談	13日(木) 10:00~15:00	新居地域センター	厚生年金に関する相談のほか、年金に関して幅広く相談に応じます。	浜松西年金事務所 ☎456-8511 FAX452-8011
	20日(木) 10:00~15:00	西部公民館		
	27日(木) 10:00~15:00	健康福祉センター(おぼと)医師控室		
障害者(児)相談	月~金 8:30~17:00	健康福祉センター(おぼと)相談室	障害者(児)について生活、そのほか幅広く相談に応じます。	障害者相談支援センター みなづき ☎576-4796 FAX576-4213
人権相談	19日(水) 9:00~12:00 ※事前に連絡してください	健康福祉センター(おぼと)相談室	人権擁護委員が、日常生活での困り事・悩み事の相談に応じます。	地域福祉課 ☎576-1295 FAX576-1220
女性相談	6日(木) 10:00~12:00 13日(木) (電話相談) 20日(木) 13:00~16:00 27日(木) (面談、予約制)	☎576-4878	女性の相談員が、夫婦やパートナーとの関係、子どもや家族の問題などについて相談に応じます。	市民協働課(相談用) ☎576-4878 FAX576-1115
家庭児童相談	月~金 9:00~15:30	健康福祉センター(おぼと)相談室	子どもたちが成長していくときに生じる問題の相談に応じます。	子育て支援課 ☎576-1125 FAX576-1220
多重債務者相談	18日(火) 13:00~16:30 予約制(先着5人まで)	市役所一般相談室	弁護士が住宅ローンやクレジット、サラ金による多重債務などに関する相談に応じます。	消費生活相談室 ☎576-1609 FAX576-4880
消費生活相談	月~金 9:00~15:00	市役所一般相談室	訪問販売や通信販売などの消費に関する相談や、疑問に答えます。	消費生活相談室 ☎576-1609 FAX576-4880
ヤングダイヤル こさい ※電話相談	月水金 9:00~17:00	☎576-0770	学校・職場・家庭などにおける青少年の悩みごとの相談に応じます。	社会教育課 ☎576-4793 FAX576-1237
	火木土 9:00~17:00	☎577-5116		
法律相談	15日(土) 9:00~12:00 予約制(先着8人まで)	新居地域センター	弁護士が、専門的な法律の相談に応じます。(1人20分程度)	湖西市 社会福祉協議会 ☎575-0294 FAX575-0263
	4日(火) 13:00~16:00 22日(土) 9:00~12:00 予約制(先着8人まで)	健康福祉センター(おぼと)相談室		
	11日(火) 13:00~16:00 予約制(先着8人まで)	健康福祉センター(おぼと)相談室		
司法書士相談	11日(火) 13:00~16:00 予約制(先着8人まで)	健康福祉センター(おぼと)相談室	司法書士が、相続や不動産登記、成年後見などの相談に応じます。(1人20分程度)	湖西市 社会福祉協議会 ☎575-0294 FAX575-0263
内職相談	火金 9:30~16:30	新居地域センター2階	内職に関する相談に応じます。あっ旋、企業などからの内職の求人も受け付けます。	ハローワーク浜松 湖西市地域職業相談室 ☎594-0855 FAX594-0857
こころの健康福祉総合相談	13日(木) 13:30~15:30 予約制(開催日の1週間前までに要予約)	西部健康福祉センター 浜名分庁舎	不眠や不安、ひきこもり、アルコールなどの依存症、物忘れや認知症、思春期の問題など、こころの病気や健康について、精神科医、保健師が相談に応じます。	西部健康福祉センター 浜名分庁舎 ☎594-3661 FAX594-3075
エイズ検査・相談	13日(木) 9:30~11:00 27日(木) 13:30~15:15 予約制	中遠総合庁舎 西館1階検診室 (磐田市見付3599-4)	エイズ感染の心配がある人の血液検査や相談に応じます。	西部健康福祉センター ☎0538-37-2253 FAX0538-37-2224
マミーズサポート(産後ケア・育児相談)	25日(火) 14:00~17:00 予約制	市立湖西病院(健診センター2階)	産後1年未満の母子を対象に産後ケア、育児に関する相談に応じます。	市立湖西病院 ☎576-1232 FAX576-2048
子育て相談	窓口または電話にて日程を調整します。	子育て支援センター(新居町浜名485)	子育ての相談に応じます	子育て支援センター ☎594-5922 FAX594-5923

けんこう伝言板

お問い合わせは、健康増進課へ
☎576-4794 FAX576-1150
は健康マイレージ2ポイント



※下記以外にも、随時電話などで相談できます。

行事名	対象	とき	ところ	持ち物
母子手帳の交付と妊婦講座	妊婦	7日(金) 受付9:00~9:15 25日(火) 9:15~11:30	3階 小会議室	妊娠届出書 母子手帳(交付済みの人) マイナンバーが確認できる書類 顔写真付きの本人確認書類
おかあさん教室	今月のおかあさん教室はお休みです。			
プレパパ・プレママ教室	今月のプレパパ・プレママ教室はお休みです。			
離乳食教室	29年3月生まれの第1子と保護者および希望者	20日(木) 受付9:00~9:15 9:15~11:00	2階 栄養指導室	母子手帳、バスタオル
すくすく育児教室(7~8か月児教室)	28年11月生まれの第1子と保護者および希望者	12日(水) 受付9:00~9:15 9:15~11:30	2階 栄養指導室	母子手帳、バスタオル、アンケート、おふいひも
1歳6か月児健康診査	27年12月生まれの子	5日(水) 受付13:00~13:20 13:20~	2階 健康ホール	母子手帳、バスタオル、アンケート、歯ブラシ ※お子さんは歯みがきをしてきてください
2歳親子教室	27年6月1日~13日 生まれの子とその保護者	3日(月) 受付13:00~13:20 13:20~	2階 健康ホール	母子手帳、バスタオル、アンケート、歯ブラシ ※お子さんは歯みがきをしてきてください ※保護者も歯周病検診を行います
	27年6月14日~30日 生まれの子とその保護者	24日(月)		
3歳児健康診査	26年4月生まれの子	19日(水) 受付13:00~13:20 13:20~	2階 健康ホール	母子手帳、バスタオル、アンケート、歯ブラシ ※アンケートは後日送付します
育児相談	どなたでも	18日(火) 受付9:30~11:00	2階 健康ホール	母子手帳、バスタオル ※相談のある人は、前日までに電話で予約
遊びの広場	どなたでも ※身長体重計、おもちゃなどを常設	月~木 9:00~15:00	2階 遊びの広場	開放日4、6、11、12、13、18、20、25、27、31日 ※開放日は変更になる場合があります
ちびっこ相談	子どもの発達面で心配のある人	10日(月) 予 約 制 21日(金)	2階 健康ホール	※あらかじめ健康増進課へお電話ください
ことばの相談	今月のことばの相談はお休みです。			
健康相談	心身の健康について心配・不安のある人、その家族	27日(木) 13:30~16:00	2階 栄養指導室	※前日までに電話で予約 ※都合の悪い場合は日程を調整しますので、ご相談ください。また希望者にもそ汁の塩分チェックを実施します(汁物持参)

毎月1日はこさい健康の日

今月のテーマは
「**血圧を下げよう!**」



みそ汁2人分の理想的なみその量は大さじ1です。
皆様のご家庭はいかがですか?

●じゃがトマトのさっぱり和え



ドレッシングは
いろいろな野菜と
相性抜群!

材料(4人分)

じゃがいも…中2個
トマト…大1/2個
きゅうり…20g
わかめ(乾燥)…2g

減塩ドレッシング

酢…大さじ3
しょうゆ…大さじ2/3
砂糖…大さじ1
ごま油…小さじ1

作り方

- ①じゃがいもは皮をむき、拍子木切りにし水にさらす。
- ②トマトは種を取り、サイコロ大に切る。
きゅうりはせん切り、わかめは水で戻し、水気をきる。
- ③①をゆで、水気をきる。
じゃがいもはゆですぎないように注意!!
- ④ドレッシングを作り、②③と和える。

※みょうがや青じそ、ごまなどの薬味を加えてもおいしいです。
※ゆでたじゃがいもはドレッシングと混ぜてから少し時間を置くと味がなじみます。

エネルギー88kcal たんぱく質1.9g 脂質1.2g カルシウム15mg 鉄分0.5mg 食塩0.7g

☆プチ情報☆ 健康に関する相談は健康増進課へどうぞ。みそ汁などの塩分測定もできます!

問合せ先 健康増進課 ☎576-4794 FAX 576-1150 長寿介護課 ☎576-1212 FAX 576-1220

コーちゃん健康マイレージガイド 血圧を測って1ポイントゲット!

ふるさと 情報局

My Town Information

Event イベント

青春ポップスコンサート

- とき 7月9日(日) 13時〜
(開場12時30分)
- ところ 新居地域センター
- その他 入場無料ですが、熊本地震、東日本大震災復興支援、交通遺児チャリティー募金にご協力ください。
- 問合せ先 湖西市文化協会
(勤労青少年ホーム内)
☎・FAX 576・1121
- とき 7月16日(日)
13時30分〜(開場13時)
- ところ 新居地域センター
- 入場料 500円
- 問合せ先 湖西市文化協会
(勤労青少年ホーム内)
☎・FAX 576・1121

湖西吹奏楽団 第30回定期演奏会



▲大きいスポンジボールを使ったテニスです

第26回コーちゃん デカスポテニス大会

- とき 7月16日(日) 9時〜
開会式 9時15分〜
- ところ アメニティプラザ
- 参加対象 一般の部・初心者(部(全てダブルス))
中学生以上2人〜3人1組
※1人でも参加できますが、ペアは事務局で決定します。
- 申込方法 7月7日(金)までに申込先で配布する申込用紙に、必要事項を記入の上提出。
- 申込先 スポーツ・文化課
☎ 576・1140
FAX 576・1237

浜名湖自然体験学習会

- とき 7月22日(土) 9時30分〜15時30分 ※少雨決行
- ところ 南海荘(浜松市西区)
- 内容 (午前)袋網漁見学、(午後)アマモ場での生きもの観察 ※乗船有
昼食はバーベキューです。
- 対象 市内在住の小学生および保護者 5組10人
- 参加費 1組1000円
- その他 水着や着替えなどの持ち物が必要になります。詳しくは参加者決定後に連絡します。
- 申込方法 7月11日(火)までに電話または、FAX、郵送にて申し込み。(名前・住所・連絡先・学年を伝えてください)
- 申込先 環境課
☎ 576・1141
FAX 576・4880

人形劇を見に行こう

- とき 7月23日(日)
10時10分〜(開場10時)
- ところ 新居地域センター
- 内容 人形劇団むすび座公演

子どもバス見学会

- 「ツッペンポップなにくろ?」、「あかずきんちゃん」、お楽しみ工作
 - チケット 1人200円
前売り 1人100円
 - チケット取扱 旭電気工業所
☎ 594・0474
 - その他 託児あり(要予約)
 - 問合せ先 原田 かつむりの会代表
☎ 090・8550・8215
- 豊田佐吉翁の発明品である織機の展示を見たり、糸を紡いで布ができるまでの実演にふれたりなど、その偉業をじっくり学ぶチャンスです。昼食は豊田スタジアムでおしゃれなランチを食べます。
- とき 8月9日(水)8時〜18時
 - ところ トヨタ会館(愛知県豊田市)、トヨタ産業技術記念館(愛知県名古屋市西区)
 - 対象 市内在住の小学3〜6年生および保護者 30人
 - 参加費 1人1000円
 - 申込方法 7月10日(月)までに市内各施設で配布、または市ウェブサイトで取得でき

<広告欄>

あなたの声を聞かせてください

市ではより良いまちづくりを目指し、随時皆さんの意見の投稿を受け付けています。

意見の投稿方法

- ①アイデアBOXを利用する
市内公共施設にあるアイデアBOXに投稿する
 - ②ウェブサイトを利用する
ウェブサイトのふれあいポストから投稿する
- 問合せ先 秘書広報室 ☎ 576-4541 FAX576-1139

湖西市ウェブサイト バナー広告の募集

募集中心!!

湖西市ウェブサイトのトップページにバナー広告を出してみませんか。平成28年度ウェブサイトアクセス件数は月平均60,000件です。申込方法など詳しくはウェブサイトをご覧ください。

掲載料金 5,000円 (1カ月の料金)

※ただし市外事業者は10,000円

60ピクセル×120ピクセル

る申込書を記入の上、企画政策課へFAX、メール、郵送または直接申し込み。

● **申込先** 企画政策課

☎ 576・4521
FAX 576・1139

Invitation 募集

防衛省自衛隊からの お知らせ

詳しくはウェブサイト(「静岡地本」で検索)をご覧ください。

○ **採用セミナー**

● **とき** 平日 9時～17時45分

● **対象** 15歳～26歳の人

(内容により異なります)

● **その他** 予約不要で、土・日曜日・祝日および時間外は応相談です。

○ **防衛大学校オープンキャンパス**

● **とき** 7月下旬

● **対象** 市内在住の高校生、保護者および教職員

● **申込先** 自衛隊静岡地方協力本部浜松出張所

☎ 454・4605

平成30年成人式 企画・運営委員の募集

成人式の企画からの運営まで行う委員を募集します。新人式にとって思い出に残る成人式となるよう、あなたも参加してみませんか。

● **対象** 市内在住の新成人

● **内容** 当日の進行手伝い

(事前に打合わせ数回あり)

● **申込方法** 7月14日(金)までに電話または直接申し込み。



▲平成29年成人式の様子

○ **成人式開催日のご案内**

● **とき** 平成30年1月7日(日)

13時～14時30分

● **ところ** アメニティプラザ

● **その他** 案内文は11月下旬

に発送します。市外在住でも参加できます。詳しくはお問い合わせください。

● **申込先** 社会教育課

☎ 576・4793
FAX 576・1237

Life 生活

銃砲刀剣類登録審査会

● **とき** ① 7月25日(火)

② 平成30年1月16日(火)

9時30分～11時30分

● **ところ** 浜松総合庁舎

(浜松市中区)

● **その他** 銃砲の登録ができるのは、②のみです。申込方法など、詳しくはお問い合わせください。

● **問合せ先** 静岡県文化財保護課

☎ 054・2221・3158
FAX 054・250・2784

バスの車内事故防止 についてのご案内

走行中に席を離れると、転倒など思わぬけがをする場合があります。バスを降りる

ときは、バスが停留所に着いて扉が開いてから席を立ちましよう。

バスは安全運転をしていますが、やむを得ず急ブレーキをかける場合があります。満席などで立って乗車する場合には、つり革や握り棒にしっかりとつかまってください。

● **問合せ先** 市民協働課

☎ 576・4560
FAX 576・1115

75歳以上の皆さんへ

後期高齢者医療制度の 保険証切り替え時期です

保険証は毎年切り替わります。7月下旬までに郵送される新しい保険証(藤色)を確認して、8月1日からご利用ください。簡易書留や窓口での直接交付を希望する場合は、7月7日(金)までにご連絡ください。

保険料については、8月中旬に郵送にてお知らせします。

● **問合せ先** 保険年金課

☎ 576・4530
FAX 576・4880

< 広告欄 >

広告掲載部分

不用品活用バンク

家庭で不用になり、無料譲渡できるものの情報を広報ください、ウェブサイト(不用品活用バンク)で検索)で紹介しています。電話でのお問い合わせもできます。

●ゆずりませ

▼新着分 書道用具・手本、落款、額縁、ダブルベッド

▼先月分 学習机

●ゆずってください

▼新着分 グラウンドゴルフクラブ

▼先月分 婦人用自転車、バスケットゴール

●問合せ先 商工観光課

☎ 576・1230
FAX 576・4880

Tax・Other 税・その他

県・市合同休日納税相談

仕事などで平日市役所へ来庁できない人のために、休日納税相談を行います。市税のほか、自動車税などの県税についても

納付に関する相談や現金での納付を受け付けます。当日はポルトガル語通訳が在席します。

●とき 7月30日(日) 9時～12時

●ところ 市役所1階

●問合せ先 税務課

☎ 576・4536
FAX 576・1896

静岡県浜松財務事務所

☎ 458・7138
FAX 458・7162

7月の納税 納期限は7月31日です

◎国貨債税・都市計画税第2期

●問合せ先 税務課

☎ 576・4536
FAX 576・1896

◎国民健康保険税 第1期

●問合せ先 保険年金課

☎ 576・4585
FAX 576・4880

寄付をいただきました

5月29日(月)、日本モーターボート選手会静岡支部から、小中学校のスポーツ振興のために寄付をいただきました。ありがとうございました。



むらかみ ちはや 村上 馳隼 さん(10ヵ月) せいご 誠悟 さん(5歳)

父 ● 陽一 さん 母 ● 範子 さん(梅田)

2人の笑顔がとってもだいすき♡
いつまでも元気いっぱい仲良い兄弟でいてね(^o^)



こばやし みすほ 小林 瑞穂 さん(10ヵ月)

父 ● 竜彦 さん 母 ● 千恵美 さん(吉美)

ハーフバースデーの記念に☆
モデルさんみたいに撮ってもらったよ!

アイドル大募集中!!

メールまたは郵送で、写真、子どもの氏名(ふりがな)、生年月日、両親の氏名(ふりがな)、住所、電話番号と一言コメント(40字程度)を添えてください。 ※環境依存文字不可

秘書広報室 ☎576-4541 FAX 576-1139
〒431-0492 湖西市吉美3268番地
e-mail public@city.kosai.lg.jp





湖西市 湖西市ものづくり人材交流センター(無料職業紹介所)

無料職業紹介のご案内

おおよそ
55歳以上の方対象
求職者登録受付中

新たな活躍の場へ
生涯現役!



職場や地域で活躍したい!
社会のために役に立ちたい!
そんな皆さんを応援します!

ご利用の流れ

1 受付・利用案内



センターの利用方法やサービス内容についてご案内します。

2 利用登録・相談



コーディネーターが、今後の進路を相談者とともに設定していきます。

3 情報提供・職業紹介



求人や各種セミナーなどの就労に関する情報やボランティア活動等の情報提供・履歴書の作成指導・コーディネーターによる職業紹介等、様々な支援を受けられます。

各種セミナー等も開催!

- ライフプランセミナー
- ブラッシュアップセミナー
- キャリアコンサルティング

経験・知識・技術を活かした「しごと」探しをサポートします!

再就職について

● 職業紹介

コーディネーターがご相談者の経歴や希望など適性を踏まえて、職業紹介をさせていただきます。



起業 ソーシャルビジネス、コミュニティビジネス、SOHO

- ・起業に関する支援制度や支援機関の紹介
- ・起業セミナー、各種セミナーなど関連情報の提供

ボランティア・地域活動

- ・ボランティア団体に関する情報提供
- ・中間支援組織の紹介
- ・地域活動に関する情報提供

湖西市ものづくり人材交流センター

(湖西地域職業訓練センター内) 〒431-0441 静岡県湖西市吉美2918-1

E-mail: monodukuri@kosai-center.ac.jp

TEL.053-575-1255・FAX.053-576-1490

受付時間:月曜日～金曜日 9時00分～17時15分 (祝日及び年末年始を除く)

URL: http://www.kosai-center.ac.jp/



影山剛士の 全力投球!!

6

日中は汗ばむ陽気となり、クールビズがありがたい毎日となりました。運動会やチャレンジスポーツなど、屋外のイベントへ出かける機会も多く、私自身日焼けでもう真っ黒です。

5月には5回にわたり、市立湖西病院の事業説明会、市民の皆様との意見交換会を開催させていただきました。初めてを試みでもあり、どうか不安もありました。しかし、「病院職員の日頃の研究や、現場の大変さ、頑張りがわかった」と評価いただいたほか、医師や看護師の人員不足に対し、「湖西市出身の医療関係者の方々に地元に戻って来てもらえるよう、それぞれの知り合いに呼びかけよう」など、前向きかつ建設的なご意見も数多くいただきました！

今後、病院経営に明るい病院事業管理者の設置や、外部機関による経営診断などにより、地域医療の拠点として市民の皆様が安心して病院にか

かれるような機能再編が必要です。また経営改善の結果、市からの繰入金削減することと、病院以外の必要な行政サービスが今後も十分に提供できるよう、前に進めていきたいと思えます。

他方では「新市民会館」の建設検討会立ち上げなど、市政の重要課題かつ市民の皆様に関心も高い事業につき、歩みを進めています。

この原稿の締切り間際に、嬉しいニュースが入ってきました。2020年東京オリンピックの際、卓球のスペイン代表チームが、湖西市において事前合宿を行うことに合意しました！

詳細は改めてお知らせいたしますが、市民の皆様、地元の子どもたちと、オリンピック選手との交流の機会を持ちたいと思います。

夏は、子どもの頃から最も好きな季節。今まで以上に熱く、全力投球で頑張ります！

影山剛士

Library Information

図書館たより

中央図書館 ☎576-4351 FAX 576-1100 新居図書館 ☎594-3155 FAX 594-3604
ウェブサイト ● <http://www.lib.kosai.shizuoka.jp/> ※ウェブサイトでの予約可能

7月	開館時間 9:30~18:30	● 中央図書館休館日 3, 10, 18, 24, 31日	▲ 新居図書館休館日 4, 11, 18, 25日			
日	月	火	水	木	金	土
						1
2	3	4	5	6	7	8
19	10	11	12	13	14	15
16	17	18	19	20	21	22
23	24	25	26	27	28	29
30	31					

- ブックスタート
対象：H29年1月生まれの子とその保護者
中央図書館14日(金)、新居図書館24日(月)
- おはなし会(10:30~11:00)
ちいさい子向け(3歳ぐらまで)
中央図書館6日・20日、新居図書館13日・27日 ※全て木曜日
幼児、小学生向け
中央図書館1日・8日・15日・29日、新居図書館1日・15日 ※全て土曜日

お知らせ

★図書館の夏のイベントに参加しよう!

- ☆「中央図書館 わくわくデー」7月22日(土)
おはなし会スペシャル、工作教室、ヨーヨーつり、リサイクル本の無料配布など
 - ☆「新居図書館 夏休みおはなし会」7月26日(水)
 - ☆「中央図書館 チャレンジブックラリー」
 - ☆「新居図書館 スタンプラリー」
- ※詳しい内容は、館内ポスター・ウェブサイトなどをご覧ください。

おすすめ本の紹介

【ある日うっかりPTA】 杉江松恋 著 KADOKAWA ⊕



金髪、ヒゲ、サングラスのフリーライターがひょんなことから、息子が通う公立小学校のPTA会長に就任！3年の任期を経て今、感じることは…。ドタバタ奮闘ルポ。『季刊レポ』連載を書籍化。(TRC TOOLi)

◆一般書

▶文学・歴史

- 「劇場」又吉直樹 ⊕新
- 「ピエロがいる街」横関大 ⊕新
- 「ハッチとマーロウ」青山七恵 ⊕新

▶趣味・実用書

- 「『乳酸発酵漬け』の作りおき」荻野恭子 ⊕
- 「かぎ針で編む足袋ソックス&ぞうり」 ⊕
- 「生前贈与の基礎知識」鈴木和宏 新

▶その他

- 「続ける技術」菅原洋平 ⊕
- 「らくらくあんしん妊娠・出産」荻田和秀 北

◆児童書

▶絵本

- 「ほらなにもかもおちてくる」ジーン・ジオン ⊕新
- 「いろいろおてがみ」えがしらみちこ 新

▶読み物

- 「明日のひこうき雲」八束澄子 ⊕
- 「はっけよい!雷電」吉橋通夫 新



同報無線 自動放送

市内に気象情報が発表された場合や、震度4以上の地震が計測された場合などに、自動に同報無線が放送されます。

同報無線テレホンサービス

☎ 0120-331-282 <http://www.city.kosai.shizuoka.jp/>
「同報無線が聞こえなかった」というときは、同報無線テレホンサービスや市ウェブサイトで、同報無線の内容を確認することができます。

遊 遊びの広場

時間 / 9:00 ~ 15:00
ところ / 健康福祉センター (おほと) 遊びの広場

1	土	こさい健康の日 ^⑬
2	日	
3	月	行政相談 ^⑫ 、2歳親子教室 ^⑬
4	火	遊 法律相談 ^⑫
5	水	1歳6か月児健康診査 ^⑬
6	木	遊 女性相談 ^⑫
7	金	母子手帳の交付と妊婦講座 ^⑬
8	土	
9	日	青春ポップスコンサート ^⑭
10	月	ちびっこ相談 ^⑬ 、シルバー人材センター入会説明会(新居)
11	火	遊 夜間納税相談 ^⑫ 、司法書士相談 ^⑫
12	水	遊 すくすく育児教室(7~8か月児教室) ^⑬
13	木	遊 行政相談 ^⑫ 、年金相談 ^⑫ 、女性相談 ^⑫ 、こころの健康福祉総合相談 ^⑫ 、エイズ検査・相談 ^⑫
14	金	
15	土	法律相談 ^⑫ 、新居弁天海水浴場 ^⑩ 、わんぱくランドオープン ^⑩
16	日	ごみの持込休日受入日 9:00~12:00、湖西吹奏楽団定期演奏会 ^⑭ 、コーちゃんデカスポテニス大会 ^⑭ 、女河浦海水浴場オープン ^⑩
17	月	海の日
18	火	遊 多重債務者相談 ^⑫ 、育児相談 ^⑬

19	水	人権相談 ^⑫ 、3歳児健康診査 ^⑬
20	木	遊 年金相談 ^⑫ 、女性相談 ^⑫ 、離乳食教室 ^⑬
21	金	ちびっこ相談 ^⑬ 、シルバー人材センター入会説明会(湖西)
22	土	法律相談 ^⑫ 、浜名湖自然体験学習会 ^⑭
23	日	人形劇 ^⑭
24	月	2歳親子教室 ^⑬
25	火	遊 マミーズサポート(産後ケア・育児相談) ^⑫ 、母子手帳の交付と妊婦講座 ^⑬
26	水	
27	木	遊 年金相談 ^⑫ 、女性相談 ^⑫ 、エイズ検査・相談 ^⑫ 、健康相談 ^⑬
28	金	諏訪神社奉納煙火 ^⑩ (~29日)
29	土	
30	日	休日納税相談 ^⑫
31	月	遊

カレンダーの詳細は(数字)のページを参照してください。

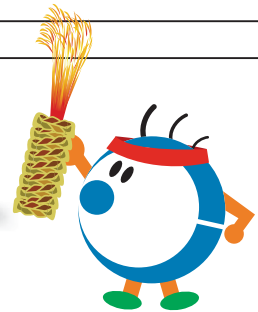

■市のようす ※外国人を含む		
平成29年5月末現在の人口など	前年同月末数	平成29年5月の異動者数
■人口 60,246人	60,877人	■転入 213人
■男 30,732人	31,191人	■転出 272人
■女 29,514人	29,686人	■出生 41人
■世帯数 23,581世帯	23,694世帯	■死亡 52人

■休日救急当直医(9:00~17:00)	
2日 あらい青葉クリニック(小/内) ☎ 594-0044	17日 なかむらクリニック(消/内/外/肌/皮/リハ) ☎ 577-5554
8日 なかしま内科(内/消) ☎ 574-3317	16日 はやし耳鼻咽喉科医院(耳) ☎ 574-2315
9日 いしはま医院(内/小) ☎ 573-0101	23日 新所原医院(耳/皮/内/小/気管食道) ☎ 577-0112
15日 すずき整形外科(整形/リウ/リハ) ☎ 594-7277	22日 西遠皮膚科アレルギークリニック(皮/アレ) ☎ 574-3741
16日 大久保小児科内科クリニック(小/アレ/内) ☎ 594-7311	30日 榛名医院(内/循) ☎ 578-1092
17日 クリニック井田(内/外/消/乳腺) ☎ 595-1188	29日 ありき眼科(眼) ☎ 576-0053

急に当直医が変更される場合があります。最新の情報は、ウェブサイト(浜名医師会で検索)で確認してください。

**見えない人
見えにくい人へ
入学相談のお知らせ**



浜松視覚特別支援学校では「見えない見えにくい」のために、就職や進学、仕事でお悩みの人に、専攻科への入学相談を実施しています。

入学すると3年間で、あん摩マッサージ指圧師および、はり師、きゅう師になるための国家試験受験資格が取得できます。卒業後は医療の一翼を担う技術者としての道が開かれます。

対象は高校卒業資格(見込み)を持っている人で、矯正視力が0.3未満か、0.3以上であっても視野異常など高度の障害のある人、また、進行性の眼の疾患などで将来視覚障害になる可能性のある人です。

入学試験は3月上旬、願書配布は1月中旬です。詳しくはお問い合わせください。

問合せ先 高等部専攻科 入学相談係
TEL 436-1261

ウェブサイト「浜松視覚特別支援学校」で検索



湖西初の楽団、初コンサートを開催

4 30 市内で活動するアマチュアオーケストラ「湖西おいでんフィルハーモニー」による「熊北震災復興支援チャリティーコンサート」が新居地域センターにて開催されました。幅広い年代の演奏者が一つとなって美しい音楽を演奏し、最終曲「ラデッキーマーチ」では、観客も手拍子で参加し会場全体が一体となりました。



青空を泳ぐ、こいのぼり

5 3 おちばの里親水公園まつりが開催されました。野草の天ぷらやしし肉うどんなど、地元でしか味わえないグルメの出店などが並び、たくさんの人でにぎわっていました。園内では写生大会も同時開催され、色鮮やかなこいのぼりが空一面に泳ぐ下で、多くの人が思い思いの素敵な風景を描いていました。

編集後記

最後までお読みいただいた皆さんへ

暑さを感じる季節になりました。梅雨入りすると雨が降る日が多くなり、洗濯物が乾きにくくてやだな～なんて思ってしまう。でも、梅雨のときによく道端で見かけるアジサイは、雨の日の方がいきいきとして色鮮やかなので、少しだけ気分が晴れて元気が出てきますね(*´▽`*) 7月7日は七夕ですが、自分の記憶では毎年七夕の夜は曇りが雨が降っていたような気がします。いつになったら織姫と彦星は会えるのでしょうか(´・ω・`)今年七夕は晴れるといいですね!



トピックス

TOPICS

まちの話題をスナップで紹介します。



ちびっこ忍者に変身!

5 3-5 新居関所にて、ゴールデンウィーク限定のイベントが行われました。市外からも観光客が訪れ、子どもから大人まで忍者などの江戸時代の姿に変身し、風情ある関所を背景に記念撮影をしていました。変身した子どもたちは、おもちゃの刀や関所マークの入った折り紙の手裏剣を手にとると、忍者になりきっていました。



自分で作って、一緒に遊ぼう

5 21 第7回のびりん祭が子育て支援センターにて行われました。家庭にあるものを利用して遊べるアイデアがたくさん詰まったイベントで、親子で紙コップからロケットを作って遊んだり、段ボールで作られた迷路で遊んだりしていました。赤ちゃんも楽しめるボールプールや魚つりゲームもあり、多くの親子が来場しました。