

広報こさい Kosai

市民協働で創る「市民が誇れる湖西市」

平成29年

8月号

コーちゃんバスで出かけよう! 2

第24回湖西おいでん祭 4

第22回浜名湖CUPサッカー大会 5

ふるさと情報局 10



胸に響く、音と演技の熱い空間

6月25日(日)、湖西歌舞伎と湖西太鼓ゆめ
すばる
昂の合同公演会が新居地域センターで開催
されました。歌舞伎では「寿式三番叟」「釣女」
ことみきききさんぼろう つりおんな
「御所桜堀川夜討弁慶上使の場」が上演され、ゆ
おしよぎくらはほりかわようちべんけいしょうし
め昂の発表では下駄タップの披露や和太鼓・篠
笛の演奏が行われました。どちらも熱のこもった
力強い演技と演奏で観客を魅了しました。



コーちゃんバスで出かけよう!

小学生1乗車50円バスキャンペーン!

7月24日(月)~8月29日(火)

小学生はどこまで乗っても50円!

(土・日曜日と祝日はお休み)

皆さんご存知の「コーちゃんバス」。
今年の夏休みも割引を実施します。
夏休みは「コーちゃんバス」に乗って、
市内のいろいろな場所へ行ってみよう!

※自主運行バスは通常料金での運行となります



鷺津循環線

(ジャンボタクシー...8人乗り)



各地区路線

(小型バス...25~33人乗り)

【運行路線】

- 白須賀岡崎線
- 岡崎鷺津線
- 岡崎循環線
- 白須賀鷺津線
- 知波田鷺津線
- 白須賀新居鷺津線

コーちゃんバスは、路線と色で
区別されているのをご存知ですか?



● 通常料金のご案内 ~コーちゃんバスは誰でも乗れます~

1乗車あたりの運賃	
同じ地区内で利用する場合	100円(中学生以上)
地区をまたぐ場合	地区をまたぐごとに 100円加算

ア. 次の人は半額になります。

1. 小学生
2. 身体障害者手帳、療育手帳、精神障害者保健福祉手帳を所持する人とその付き添いの人1人

イ. 次の人は無料になります。

未就学児(同伴者1人につき2人まで)

東三河でも50円バスやっています!

7月21日(金)~8月31日(木)

夏休み期間中、小学生は...1乗車50円!

※現金での支払いに限ります。

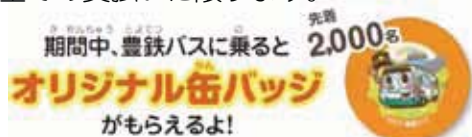

主催●豊鉄バス(株)、名鉄バス東部(株)、夏休み小学生50円バス実行委員会

問合せ先 豊橋市役所都市交通課 ☎0532-51-2620



コーちゃんバスで夏を楽しもう!

バスマップ
料金区間図



- ① 女河浦海水浴場 ----- 7月16日(日)～8月31日(木) 9:00～16:00
- ② 湖西連峰ハイキングコース ----- 通年
- ③ 新居関所 ----- 通年 9:00～17:00 月曜日は休館、(祝日の場合は開館、8月は無休)
- ④ 新居弁天海水浴場 ----- 7月15日(土)～8月31日(木) 9:00～16:00
- ⑤ 新居弁天 わんぱくランド ----- 7月15日(土)～8月31日(木) 9:00～17:00 (最終入場16:30)
- ⑥ アメニティプラザ ----- 通年 9:00～21:00 木曜日は休館
(祝日にあたるときはその翌日、7/20～8/31は無休)
- ⑦ おんやど白須賀 ----- 通年 10:00～16:00 月曜日は休館(祝日にあたるときはその翌日)
- ⑧ 豊田佐吉記念館 ----- 4月1日(土)～9月30日(土) 9:00～17:00
10月1日(日)～3月31日(土) 9:30～16:30
水曜日は休館(祝日の場合は開館、翌木曜日が休館)

※そのほかの施設、観光情報は市ウェブサイト、または湖西市観光振興協議会ウェブサイトからご確認ください。

第24回 湖西おいでん祭

湖西の夏を楽しもう!

市民の誰もが楽しめる市民総踊り、ステージイベント、夜店などを行います。湖西の夏の締めくくりを楽しみましょう。

とき **8月26日土**
13時30分～20時30分

市民イベント ●14時～17時 ●鷺津駅前

鷺津駅前でみんなが楽しめる模擬店などをオープンします。



▲2016湖西フォトコンテスト入賞作品

夜店 ●13時30分～20時30分 ●鷺津駅前ひまわり広場 ●鷺津駅前

夜店をオープンします。

市民総踊り ●18時～19時30分 ●国道301号と市道

「湖西音頭」、「湖西おいでん」、「新居音頭」、「佐吉のふるさと音頭」を踊ります。

ステージイベント ●14時～18時 ●鷺津駅前ひまわり広場ステージ

市民などが歌や踊りを披露します。

湖西湖上花火大会(同時開催) ●19時30分～20時15分 ●浜名湖上

スターメインや尺玉などを打ち上げます。

※小雨決行。ただし気象警報が出るなど荒天の場合、おいでん祭は中止し、湖上火花大会は27日(日)に延期します。



▲2016湖西フォトコンテスト入賞作品

※会場付近の道路は車両通行止めとなります。ご来場には、なるべく公共交通機関をご利用ください。

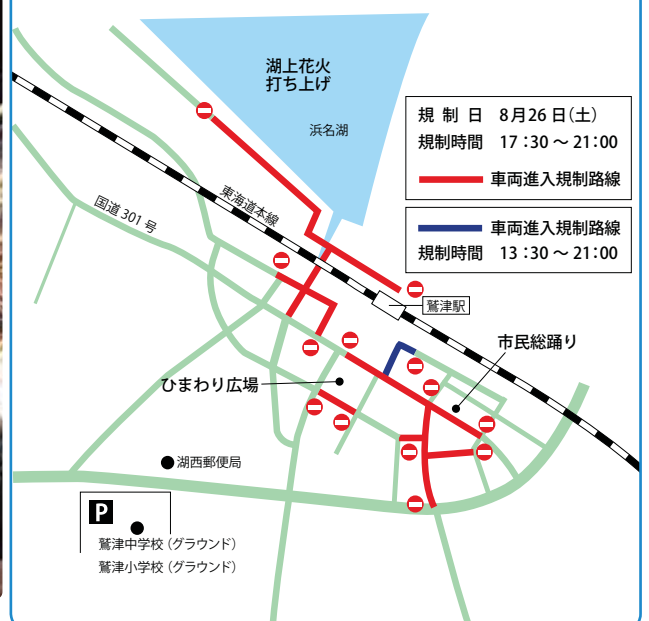

問合せ先 商工観光課 ☎ 576-1230 FAX 576-4880 (おいでん祭・湖西湖上火花)

浜名湖CUPサッカー大会

第22回

湖西の真夏の風物詩、浜名湖CUPサッカー大会が行われます。この大会は、サッカー日本代表の岡崎 慎司 選手らも出場した伝統ある大会です。今年も、全国から小・中学生、高校生の各年代の強豪チームが集結します。皆さんの熱い声援とご支援をお願いします。

▶と き 8月14日(月)～19日(土) ▶ところ 浜名湖電装吉美サッカーグラウンド
 ○U-18の部……………14日(月)～16日(水) 湖西運動公園陸上競技場
 ○U-15の部……………18日(金)、19日(土) 湖西高校グラウンド
 ○U-12の部……………17日(木)、18日(金)

▶問合せ先 浜名湖CUPサッカー大会実行委員会(スポーツ・文化課 ☎ 576-1140 FAX 576-1237)

参加チーム一覧

U-12の部

- グランパス名古屋
- 浜北キッカーズ
- TAHARA FC
- FC豊橋リトルJセレソン
- 吉田中央サッカースポーツ少年団
- 磐田豊岡JFC
- ドラゴンズ柏SC
- 与進AFC
- 尾張FC
- 新居サッカースポーツ少年団
- 湖西FC U-12ブルー
- 湖西FC U-12ホワイト

U-15の部

- ジュビロSS浜松
- アゴラススポーツクラブ
- FC磐田APEX
- 清水FC
- 榛南FC
- F.C.豊橋デューミラン
- FC雄踏
- 浜松開誠館中学校
- 浜松市立東部中学校
- 豊橋ソルチフットボールクラブ
- 湖西市立新居中学校
- 湖西FC U-15

U-18の部

- 青森山田高等学校
- 前橋育英高等学校
- 京都学園高等学校
- 三重県立四日市中央工業高等学校
- 成立学園高等学校
- 長崎県立国見高等学校
- 三浦学苑高等学校
- 滝川第二高等学校
- 中央学院高等学校
- 静岡市立清水桜が丘高等学校
- 静岡県立藤枝東高等学校
- 静岡県立湖西高等学校



後期 みんなのスポーツ受講生募集

スポーツ・文化課 後期講座 問合せ先(☎576-1140 FAX576-1237) 市民活動センター

講座名	曜日	時間	定員	対象	会場	参加料	内容
きゅっとボディストレッチ	全10回 火曜日	19:30～ 20:30	30人	一般	アメニティ プラザ	2,000 円	ストレッチ体操や筋力トレーニングで健康を保つための体の動かし方を身につけ、体を動かす習慣をつけよう。
バランスボールエクササイズ	全10回 金曜日	19:30～ 21:00	30人	一般	アメニティ プラザ	2,000 円	大きなボールを利用したトレーニングで筋力の衰えを予防し、遊び気分で楽しくエクササイズしよう。
硬式野球	全10回 水曜日 土曜日	19:00～21:00 17:00～21:00	30人	中学生	湖西運動公園 野球場	2,500 円	硬球に慣れ、基本を身につけよう。 ※雨天の場合は日程が順延となります。
ピラティス	全10回 水曜日	13:30～ 14:30	30人	一般	アメニティ プラザ	2,000 円	マットの上で身体の土台となる体幹の骨(骨盤、背骨、肩甲骨)周りの筋肉を鍛えて柔軟性を養おう。 ※11月1日は休講

各講座
申込方法

申込期間 8月8日(火)～18日(金) 9:00～17:00
 講座期間 9月～11月 ※期間は各講座で異なります
 申込方法 電話または直接申込み
 その他 代理申請は原則不可とします。申込みの取消不可。

健康マイレージ
2ポイント!!



中之郷	うちだ	みつこ
中之郷	こうの	まさじ
中之郷	しば	やすまさ
中之郷	なかやま	つなこ
中之郷	はぐち	ますお
中之郷	やまぐち	しょうじ
中之郷	わたなべ	よしこ
新居	あさくら	ひろし
新居	おおく	やえこ
新居	かたやま	えつこ
新居	かたやま	すお
新居	こんどう	ゆきお
新居	たか	まさし
新居	なかじま	いくこ
新居	なかむら	りこ
新居	のがみ	やすよし
新居	あじむら	みつお
新居	まつら	きく郎
新居	みや	ふみ
新居	やました	まさ己
浜名	おおた	はる善
浜名	おがさわら	ちか孝二
浜名	とみた	みち夫
浜名	ひきだ	なおこ

浜名	まつい	まさゆき
浜名	わかばやし	すみほ穂
内山	おき	ようこ
内山	すがぬま	ちえこ
内山	すぎうら	ひろし
内山	のづえ	くみこ
利木	みうら	まゆみ
大知波	ふくい	とき子
太田	いしだ	まさこ
太田	えがわ	まさお
太田	しみず	としろう
太田	やまもと	えみこ
神座	いしだ	すむ
入出	とやま	としこ
入出	とやま	仁治
新所	むらき	まさ
岡崎	あずま	みつ
岡崎	なかや	としみ
入会地	いしかわ	まさこ
入会地	しら	ひさ枝
新所原	うとう	まさお
新所原	かね	はる男
梅田	おさき	さ代子
梅田	ただうち	みな

梅田	なかはた	みよし
梅田	ばん	やたら
新所原	さ	やえこ
駅南	あかい	芳宣
駅南	にしだ	ひさよし
駅南	の	まさのり
駅南	ふく	せつこ
駅南	あ	たかひろ
駅南	山本	光子
南台	すず	ただよし
南台	とびし	えみこ
鷺津	あ	まさ治
鷺津	い	たま江
鷺津	え	かず子
鷺津	お	昌美
鷺津	か	ひろ子
鷺津	くら	たみ子
鷺津	こ	すみ子
鷺津	こ	みやま
鷺津	す	よしはる
鷺津	お	ちか孝二
鷺津	の	かず子
鷺津	ひ	やえ

鷺津	ひらの	ふみ雄
鷺津	ふ	ひさお
鷺津	ほ	ひでこ
鷺津	ま	てるこ
鷺津	むら	とし
吉美	か	ただお
吉美	み	もちし
古見	ひ	かお
古見	ま	まさこ
坊瀬	さ	あけみ
白須賀	た	まさ之
白須賀	な	まさ孝
白須賀	もり	まさ
白須賀	や	のぶいち
白須賀	わた	かず子
境宿	た	きみえ

(敬称略)

▼表彰式の様子



はちまるにいまる
8020
コンクール
6月11日(日)健康福祉センターで行われた「歯の健康まつり」で、80歳になっても20本以上の歯を保っている89人のうち、63人が表彰式に出席しました。



問合せ先
健康増進課
☎ 576-4794
FAX 576-1150

※ご本人の意向により、一部名前を掲載しておりません。

ふじのくに
食べきりやっとなね!
キャンペーン

日本で年間 621 万トンも発生している食品ロス（まだ食べられるのに捨てられている食品）を少なくし、「もったいない」を減らすためのキャンペーンを実施します。詳しくは、キャンペーンサイトをご覧ください。

ふじのくに 食べきり
#フォトコンテスト期間
7月17日(月)～8月31日(木)

食べきり割
#食べきり割キャンペーン期間
7月17日(月)～平成30年1月31日(水)
協力店の一部店舗で料理を完食すると、割引や特典があります。

五味八珍・さわやか・知久屋などの協力店で、完食した写真にコメントをつけてキャンペーンサイトに投稿すると、当選者にプレゼントがあります。



問合せ先
静岡県廃棄物リサイクル課 ☎ 054-221-3349 FAX 054-221-3553

いいところ行ってみたい！

市民記者がゆく こそい発見

意外と知らない郷土の史跡

第37回

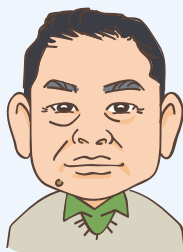

かまだ あきら
鎌田 彰

5月7日ゴールデン・ウィークの最終日、JRさわやかオーキングに参加しました。

JRさわやかオーキングでは、湖西市に関連するイベントが、1年に2〜3回ほど開催されます。今回は新居地区の史跡と遠州灘海岸を歩くイベントで、12km3時間30分のウォーキングでした。

私は鷺津に住んでいますが、同じ市内でありながら初めて訪れた、歴史的な価値のある史跡が幾つかありました。まさに「灯台下暗し」の感があります。

新居関所跡や紀伊国屋資料館は主要道路に面していて、知名度も高くよく知られています。創建が奈良時代の応賀寺、山門の阿吽像がユニークで鎌倉時代に建立された東福寺、大きな狛犬があり、室町時代の創設と言われている二宮神社などは、60年余り住んでいる隣町にも関わらず、初めて行った史跡でした。まだ行かれていない人にはぜひ一度訪問することをお勧めします。



▲東福寺・応賀寺・二宮神社など



▲紀伊国屋資料館と新居関所跡

「七夕週間」を行いました

6月29日(木)から7月7日(金)にかけて「院内七夕週間」として、病院を訪れる人たちに季節感を味わっていただくために、病院内のさまざまな部署で七夕の飾りつけを行いました。

1階の中央ホールでは子どもたちに星型の折り紙をお願いごとを書いてもらい、天の川を作りました。併せて「夜空の写真展」として、実際の天の川や北斗七星の写真の展示をしました。

また、各病棟や外来の診療科などにも七夕の飾りつけを展示しました。

湖西病院では、親しみやすい雰囲気づくりに取り組んでいます。

湖西病院だより

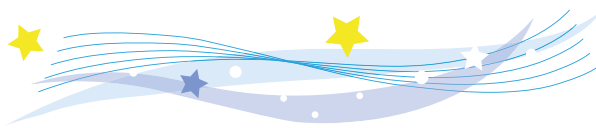

夜空の写真も展示▼

1階中央ホールに展示されたお願いごとの天の川▼

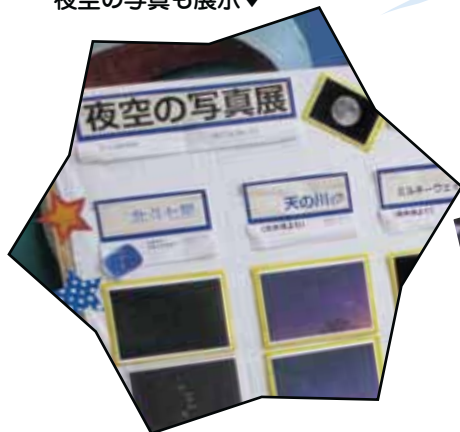

子どもたちのお願いごと▲



8月



お気軽にご相談を!

今月の相談

- 相談は無料です。
- 秘密は固く守られます。

相談名	とき	ところ	内容	問い合わせ先
行政相談	7日(月) 13:30~15:30	地域安全安心ステーション	国の行政に関する苦情や相談に応じます。	総務課 ☎576-1698 FAX576-1115
	10日(木) 13:30~15:30	新居地域センター		
夜間納税相談	8日(火) 17:15~20:00	市役所税務課	市県民税、国民健康保険税などの納税相談に応じるほか、納付もできます。	税務課 ☎576-4536 FAX576-1896
年金相談	10日(木) 10:00~15:00	新居地域センター	厚生年金に関する相談のほか、年金に関して幅広く相談に応じます。	浜松西年金事務所 ☎456-8511 FAX452-8011
	17日(木) 10:00~15:00	西部公民館		
	24日(木) 10:00~15:00	健康福祉センター(おぼと)医師控室		
障害者(児)相談	月~金 8:30~17:00	健康福祉センター(おぼと)相談室	障害者(児)について生活、そのほか幅広く相談に応じます。	障害者相談支援センター みなづき ☎576-4796 FAX576-4213
人権相談	16日(水) 9:00~12:00 ※事前に連絡してください	健康福祉センター(おぼと)相談室	人権擁護委員が、日常生活での困り事・悩み事の相談に応じます。	地域福祉課 ☎576-1295 FAX576-1220
女性相談	3日(木) 10:00~12:00 10日(木) (電話相談) 17日(木) 13:00~16:00 24日(木) (面談、予約制)	☎576-4878	女性の相談員が、夫婦やパートナーとの関係、子どもや家族の問題などについて相談に応じます。	市民協働課(相談用) ☎576-4878 FAX576-1115
家庭児童相談	月~金 9:00~15:30	健康福祉センター(おぼと)相談室	子どもたちが成長していくときに生じる問題の相談に応じます。	子育て支援課 ☎576-1125 FAX576-1220
多重債務者相談	15日(火) 13:00~16:30 予約制(先着5人まで)	市役所一般相談室	弁護士が住宅ローンやクレジット、サラ金による多重債務などに関する相談に応じます。	消費生活相談室 ☎576-1609 FAX576-4880
消費生活相談	月~金 9:00~15:00	市役所一般相談室	訪問販売や通信販売などの消費に関する相談や、疑問に答えます。	消費生活相談室 ☎576-1609 FAX576-4880
ヤングダイヤル こさい ※電話相談	月(水) 9:00~17:00	☎576-0770	学校・職場・家庭などにおける青少年の悩みごとの相談に応じます。	社会教育課 ☎576-4793 FAX576-1237
	火(木) 9:00~17:00	☎577-5116		
法律相談	19日(土) 9:00~12:00 予約制(先着8人まで)	新居地域センター	弁護士が、専門的な法律の相談に応じます。(1人20分程度)	湖西市 社会福祉協議会 ☎575-0294 FAX575-0263
	26日(土) 9:00~12:00 予約制(先着8人まで)	健康福祉センター(おぼと)相談室		
司法書士相談	8日(火) 13:00~16:00 予約制(先着8人まで)	健康福祉センター(おぼと)相談室	司法書士が、相続や不動産登記、成年後見などの相談に応じます。(1人20分程度)	湖西市 社会福祉協議会 ☎575-0294 FAX575-0263
内職相談	火(金) 9:30~16:30	新居地域センター2階	内職に関する相談に応じます。あっ旋、企業などからの内職の求人も受け付けます。	ハローワーク浜松 湖西市地域職業相談室 ☎594-0855 FAX594-0857
こころの健康福祉総合相談	10日(木) 13:30~15:30 予約制 (開催日の1週間前までに要予約)	西部健康福祉センター 浜名分庁舎	不眠や不安、ひきこもり、アルコールなどの依存症、物忘れや認知症、思春期の問題など、こころの病気や健康について、精神科医、保健師が相談に応じます。	西部健康福祉センター 浜名分庁舎 ☎594-3661 FAX594-3075
エイズ検査・相談	10日(木) 9:30~11:00 24日(木) 17:00~19:45 予約制	中遠総合庁舎 西館1階検診室 (磐田市見付3599-4)	エイズ感染の心配がある人の血液検査や相談に応じます。	西部健康福祉センター ☎0538-37-2253 FAX0538-37-2224
マミーズサポート (産後ケア・育児相談)	22日(火) 14:00~17:00 予約制	市立湖西病院 (健診センター2階)	産後1年未満の母子を対象に産後ケア、育児に関する相談に応じます。	市立湖西病院 ☎576-1232 FAX576-2048
子育て相談	窓口または電話にて 日程を調整します。	子育て支援センター (新居町浜名485)	子育ての相談に応じます	子育て支援センター ☎594-5922 FAX594-5923

けんこう伝言板

お問い合わせは、健康増進課へ
 ☎576-4794 FAX576-1150
 は健康マイレージ2ポイント



※下記以外にも、随時電話などで相談できます。

行事名	対象	とき	ところ	持ち物	
母子手帳の交付と妊婦講座	妊婦	4日(金) 22日(火)	受付9:00~9:15 9:15~11:30	3階 小会議室	妊娠届出書 母子手帳(交付済みの人) マイナンバーが確認できる書類 顔写真付きの本人確認書類
おかあさん教室	妊婦	25日(金)	受付9:00~9:15 9:15~12:30	3階 小会議室	母子手帳、エプロン、三角巾 ふきん3枚
プレパ・プレママ教室	妊婦とその夫	12日(土)	受付9:00~9:15 9:15~12:00	2階 栄養指導室	母子手帳
離乳食教室	29年4月生まれの第1子と保護者および希望者	24日(木)	受付9:00~9:15 9:15~12:00	2階 栄養指導室	母子手帳、バスタオル
すくすく育児教室(7~8か月児教室)	28年12月生まれの第1子と保護者および希望者	9日(水)	受付9:00~9:15 9:15~11:30	2階 栄養指導室	母子手帳、バスタオル、アンケート、おふいひも
1歳6か月児健康診査	28年1月生まれの子	2日(水)	受付13:00~13:20 13:20~	2階 健康ホール	母子手帳、バスタオル、アンケート、歯ブラシ ※お子さんは歯みがきをしてきてください
2歳親子教室	27年7月1日~12日 生まれの子とその保護者	21日(月)	受付13:00~13:20 13:20~	2階 健康ホール	母子手帳、バスタオル、アンケート、歯ブラシ ※お子さんは歯みがきをしてきてください ※保護者も歯周病検診を行います
	27年7月13日~31日 生まれの子とその保護者	28日(月)			
3歳児健康診査	26年5月生まれの子	16日(水)	受付13:00~13:20 13:20~	2階 健康ホール	母子手帳、バスタオル、アンケート、歯ブラシ ※アンケートは後日送付します
育児相談	どなたでも	15日(火)	受付9:30~11:00	2階 健康ホール	母子手帳、バスタオル ※相談のある人は、前日までに電話で予約
遊びの広場	どなたでも ※身長体重計、おもちゃなどを常設	月~木	9:00~15:00	2階 遊びの広場	開放日1, 3, 7, 9, 10, 14, 15, 22, 23, 24, 29, 30, 31日※開放日は変更になる場合があります
ちびっこ相談	子どもの発達面で心配のある人	8日(火) 17日(木) 29日(火)	予約制	2階 健康ホール	※あらかじめ健康増進課へお電話ください
ことばの相談	子どものことばについて心配のある人	23日(水)	予約制	2階 健康ホール	※あらかじめ健康増進課へお電話ください
健康相談	心身の健康について心配・不安のある人、その家族	31日(木)	13:30~16:00	2階 栄養指導室	※前日までに電話で予約 ※都合の悪い場合は日程を調整しますので、ご相談ください。また希望者にもぞ汁の塩分チェックを実施します(汁物持参)

毎月1日はこさい健康の日

「夏バテを防ぐ！」



しっかり食べて疲れを吹き飛ばせ！
こまめな水分補給も忘れずに☆

●しらすとそばろのさっぱり丼



薬味たっぷり、疲れたときでもさっぱりと食べやすい!

材料(4人分)

米 …………… 2合
 とりひき肉 …… 80g
 しょうが …… 1かけ
 葉ねぎ …… 30g
 青じそ …… 4枚
 しらす …… 40g
 味つけぼん酢…大さじ4
 刻みのり …… 適量
 ごま …… 大さじ1

作り方

- ①米を洗って、炊く。
- ②とりひき肉とすりおろしたしょうがをフライパンで炒める。
- ③ねぎは小口切り、青じそはみじん切りにする。
- ④あら熱のとれた②のそばろに、しらす・ねぎ・青じそ・ごまを入れて混ぜる。
- ⑤全部混ぜたら、味つけぼん酢をいれて混ぜ、味をなじませる。
- ⑥丼ぶりに、ご飯・刻みのり・具の順に盛り付ける。

コーちゃん健康
マイレージガイド

こころも疲れていませんか？
「こころの体温計」でこころの状態をチェックして1ポイントゲット！

☆プチ情報☆ 健康に関する相談は健康増進課へどうぞ。みそ汁などの塩分測定もできます！

問合せ先 健康増進課 ☎576-4794 FAX 576-1150 長寿介護課 ☎576-1212 FAX 576-1220

ふるさと情報局

My Town Information

Event イベント

浜名湖ミナトリング 2017初開催

- とき** 7月29日(土)10時～16時
雨天予備日 7月30日(日)
- ところ** 浜名港荷揚場
- 内容** 湖上遊覧(会場と競艇場の往復)、ラグビー体験、バスケットボール教室、各種飲食ブースのほか、イベント盛りだくさん!
- その他** 当日は、会場から無料バスでボートレース浜名湖のイベント会場へ行くこともできます。
- 問合せ先** 浜松土木事務所
☎ 458・7278

ボートレース浜名湖 にてイベント開催

- 海と日本プロジェクトうれsea たのsea
- **はまなごshow**
- **とき** 7月29日(土)・30日(日) 10時～16時
- **ところ** ボートレース浜名湖
- **内容** 海の生物を感じるタッチプール&魚釣りゲームやボート乗艇体験など、親子で楽しめる14種類のイベントが盛りだくさん(入場無料)
- **チームラボアイランド**
ー学ぶ!未来の遊園地ー
- **とき** 7月29日(土)～8月30日(水) 10時～18時(最終入場17時30分)
- **ところ** ボートレース浜名湖
- **内容** 「お絵かき水族館」ほか、描いて触って楽しめる6作品の展示やボートレーサーなりきり撮影コーナーなど、大人も子ども楽しめます。
- **入場料** 大人 1200円
中学生・高校生 800円
3歳～小学生 600円
2歳以下無料

※市内の学生などは割引あり
(学生証など証明できるものをお持ちください)

- **問合せ先** 浜名湖競艇企業団
☎ 594・7116
FAX 594・7148

静陵吟詠会

第33回吟詠大会

- **とき** 8月20日(日)9時30分～
- **ところ** 新居地域センター
- **内容** 近隣県との友好吟詠剣詩舞大会
- **問合せ先** 湖西市文化協会
(勤労青少年ホーム内)
☎・FAX 576・1121

Invitation 募集

放送大学10月生募集

- 放送大学は、テレビやインターネットなどを利用して授業を行う通信制の大学です。
- **申込期限** 9月20日(水)
- **問合せ先** 放送大学サテライトスペース
☎ 453・3303

防衛省採用試験

詳しくは、ウェブサイトで「静岡地本」で検索をご覧ください。お問い合わせください。

- **航空学生**
- **対象** 18歳～22歳の高校卒業業者(見込み含む)で、裸眼視力0.1以上の人
- **一般曹候補生・自衛官候補生**
- **対象** 18歳～26歳の人
- ◆ **共通事項**
- **受付期限** 9月8日(金) ※必着
- **その他** 年齢は平成30年4月1日現在の満年齢です。
- **申込先** 自衛隊静岡地方協力本部浜松出張所
☎ 454・4605

「豊田佐吉検定」 2級・3級 参加者募集

- 発明王であり世界の偉人、豊田佐吉翁に関する基礎講座と試験を行います。
- **とき** 8月20日(日) 9時～13時(8時30分から受付開始)
- **ところ** 豊田佐吉記念館
- **対象** 小学校4～6年生を

< 広告欄 >

広告掲載部分

中心に大人も参加できます。
● **申込期限** 8月16日(水)
※当日参加もできます

● **問合せ先** 湖西市文化協会
(勤労青少年ホーム内)
☎・FAX 576・1121

Life
生活

暮らしなんでも無料相談

日常生活のトラブルや悩みごと、困ったこと、どこに相談すれば良いかわからないことなどの相談窓口です。

● **とき** 月々金曜日(祝日除く) 9時～17時
● **問合せ先** ライフサポートセンター 西部事務所
☎ 461・3715

平成30年度市立幼稚園入園説明会・願書受付

● **対象** 平成24年4月2日～平成27年4月1日生まれの子

○ **入園説明会**
住所地(小学校区)の幼稚園に直接ご来場ください。開始時間の15分前から

受付を行い、入園願書などを配布します。

○ **入園願書受付**
● **とき** 9月4日(月)～15日(金) 8時15分～16時45分
※土・日曜日を除く

● **申込方法** 幼稚園に直接提出
● **問合せ先** 各幼稚園または幼児教育課
☎ 576・1156
FAX 576・4872

▼市立幼稚園一覧

幼稚園(住所)	小学校区	入園説明会	電話番号
鷺津幼稚園(鷺津650)	鷺津	8月30日(水)10:00～11:00	576-0783
白須賀幼稚園(白須賀4804-1)	白須賀	8月29日(火)10:00～11:00	579-0221
新所幼稚園(新所2820)	東	8月29日(火)10:00～10:40	578-0080
岡崎幼稚園(岡崎2586-37)	岡崎	8月31日(木)10:00～11:00	577-0328
知波田幼稚園(大知波503)	知波田	8月30日(水) 9:30～10:30	578-0450
新居幼稚園(新居町新居1730)	新居	8月31日(木)10:00～11:00	594-0249

小学校区：不明な場合は、市ウェブサイトまたは幼児教育課にお問い合わせください。

不用品活用バンク

家庭で不用になり、無料譲渡できるものの情報を広報ください、ウェブサイトで紹介しています。電話でのお問い合わせもできます。

● **ゆずりませ**

▼ **新着分** ガソリントランク、卓上グラインダー、学習机
▼ **先月分** 書道用具・手本、落款、額縁、ダブルベッド

● **ゆずってください**

▼ **新着分** 石臼、炊飯器、ギョーザ用焼き鍋、ミルサー、DVDデッキ

● **問合せ先** 商工観光課

☎ 576・1230
FAX 576・4880

Tax・Other
税・その他

8月の納税
納期限は**8月31日**です

◎ **市県民税 第2期**
● **問合せ先** 税務課

☎ 576・4536
FAX 576・1896

◎ **国民健康保険税 第2期**
● **問合せ先** 保険年金課

☎ 576・4585
FAX 576・4880

公文書・個人情報の開示などの実施状況

平成28年4月1日から平成29年3月31日までの、湖西市情報公開条例に基づく公文書の開示と、湖西市個人情報保護条例に基づく請求者本人の個人情報開示などの実施状況をお知らせします。

● **問合せ先** 総務課

☎ 576・1198
FAX 576・1155

区分		件数	
公文書開示	請求	198	
	請求に対する決定内容	開示(部分開示を含む。)	197
		不開示	1
		却下	0
	審査請求	0	
個人情報開示	請求	2	
	請求に対する決定内容	開示(部分開示を含む。)	2
		不開示	0
		却下	0
	審査請求	0	

<広告欄>



広告掲載部分

返戻された通知カード の廃棄について

平成27年10月5日以降、市内に住民登録がある人を対象として、マイナンバーが記載された通知カードを送付してはいますが、一部通知カードが返戻されています。

8月31日に一斉廃棄します

現在市民課で保管している、平成28年3月末までに返戻された通知カードについては、8月31日に廃棄処分することになりました。まだ通知カードを受け取っていない人は、廃棄前にお受け取りください。

再発行は500円かかります

通知カード廃棄後の再発行は手数料がかかります。

※個人情報保護により、マイナンバー通知カードの返戻状況を電話で回答することはできません。

●問合せ先 市民課

☎ 576・4531
FAX 576・4880

法定相続情報証明制度 が始まりました

制度を利用すると、不動産の相続登記など各種相続手続きにおいて、戸籍謄本を何度も出す必要がなくなり、相続人の負担が軽減されます。

手続きの流れ

相続人が法務局に対し、法定相続情報証明の申し出を行います。その後、「法定相続情報一覧図の写し」を受け取ります。

詳しくは、法務局のウェブサイトをご覧ください。お問い合わせください。

●問合せ先 静岡地方法務局
浜松支局 ☎ 454・1396

寄付をいただきました

6月29日(木)、湖西クラウン会から、湖西市社会福祉協議会と交通遺児等福祉事業基金に寄付をいただきました。同日、NPO法人浜名湖クラブから、海水浴場とわんぱくランドにライフジャケットの寄付をいただきました。
ありがとうございました。

文化の秋 作品・出演者を募集します



第40回北原白秋歌碑顕彰祭短歌・俳句

- ▶対象 短歌・俳句(北原白秋および浜名湖周辺にちなんだもの、または雑詠)※未発表作品に限ります
- ▶応募資格 市内在住・在勤で18歳以上の人
- ▶応募方法 はがきに短歌一首または俳句二句と、住所・氏名・電話番号を明記の上、郵送または直接提出
- ▶応募期限 9月4日(月)※消印有効
- ▶その他 入賞者は10月9日(月)、本興寺で行われる白秋顕彰祭で表彰します。

第50回文化の祭典作品募集

10月21日(土)～10月25日(水)、アムニティプラザで行われる文化の祭典の作品を募集します。作品の規格など、詳しくはお問い合わせください。本人の創作に限ります。

- ▶応募方法 種目、作品の大きさ、題名、住所、氏名、電話番号を明記の上、往復はがきにて応募
- ▶応募期限 9月13日(水)※消印有効

第45回秋季芸能の祭典出演者募集

11月19日(日)、新居地域センターで行われる秋季芸能の祭典の出演者を募集します。

- ▶出演時間 1団体5～15分(時間調整の場合あり)
- ▶応募方法 種目、曲目、住所、氏名、電話番号を明記の上、はがきにて応募
- ▶応募期限 9月20日(水)※消印有効
- ▶その他 出演料無料



申込先 湖西市文化協会(勤労青少年ホーム内) ☎・FAX 576-1121 〒 431-0442 湖西市古見 1070 番地

アイドル 登場!!



すずき じゅえる ていあら
鈴木 姫美宝 さん(6カ月) 姫輝冠 さん(3歳)

父 ● 伸一 さん 母 ● 恵利奈 さん(新居町中之郷)

仲よし姉妹♡ ベストショット♡



よしだ まつり
吉田 茉莉 さん(10カ月)
父 ● 昌弘 さん 母 ● 絵美子 さん(吉美)

愛嬌たっぷり、わが家のアイドルまつりちゃん♡
これからもすくすく育てね♪

アイドル大募集中!!

メールまたは郵送で、写真、子どもの氏名(ふりがな)、生年月日、両親の氏名(ふりがな)、住所、電話番号と一言コメント(40字程度)を添えてください。 ※環境依存文字不可

秘書広報室 ☎576-4541 FAX 576-1139
〒431-0492 湖西市吉美3268番地
e-mail public@city.kosai.lg.jp

99歳 おめでとごさいます



おおいわ
6月15日 大岩 いくさん(ときわ)

現在の駅南出身のいくさんは、若い頃は名古屋で家庭を持ち働いていました。趣味はカラオケや民謡舞踊などで、よく鼻歌をうたうとのこと。健康のひけつは「毎日おおらかに、くよくよせずに生きること」だと教えてくれました。市長から表彰状とお祝いの花束を受け取り、「みなさんに感謝です」と喜んでいました。

あなたの声を聞かせてください

市ではより良いまちづくりを目指し、随時皆さんの意見の投稿を受け付けています。

意見の投稿方法

①アイデアBOXを利用する
市内公共施設にあるアイデアBOXに投稿する

●アイデアBOX設置場所

市役所、健康福祉センター、西部公民館、市民活動センター、はつらつセンター、南部構造改善センター、北部多目的センター、中央図書館、運動公園、アメニティプラザ、新居支所、子育て支援センター、老人福祉センター、新居図書館

②ウェブサイトを利用する
ウェブサイトのふれあいポストから投稿する

問合せ先 秘書広報室 ☎576-4541 FAX576-1139

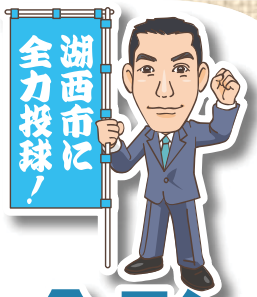

影山剛士の 全力投球!!

7

本格的な夏を迎え、蒸し暑い日々が続きます。現在、年度末に続いて市内の小・中学校において朝のあいさつ運動を行っています。大きな声、ちよつと恥ずかしそうな声、時には「がんばったで賞」カードをいただくなど、行くたびに各校の児童生徒に元気をもらっています。

7月5日には、王立スペイン卓球連盟との間で、「東京2020オリンピック卓球競技の事前キャンプに関する覚書締結式」を行いました。先月には、アスモ女子卓球部が日本リーグ一部で前期優勝という、喜ばしいニュースもありました。オリンピックとの交流などを通じ、子どもたちをはじめ市民の皆さんに卓球・スポーツへの関心を高めていただくほか、湖西市を国内・海外に広く知ってもらおう契機となるよう、更に盛り上げて

いきましょう。

さて、7月25日、8月6日は、「土用の丑」。土用の丑といえば「うなぎ」。うなぎといえば「浜名湖」というわけで、就任以降、東京などに出張の際には、『湖西市ふるさと納税カタログ』を持参し、面会のたびに相手の方にお渡しして、うなぎをはじめ湖西市のふるさと特産品をPRしています。市政への激励のメッセージ入りで、ふるさと納税をいただくことも多くあり、湖西市の知名度アップ、地元特産品のPRや販路拡大、地道ながら取組を続けていきます。

いよいよ夏休みシーズンです。体調の管理にはくれぐれもご留意され、湖西市で熱く、楽しく過ごしましょう！

影山剛士

Library Information

図書館たより

中央図書館 ☎576-4351 FAX 576-1100 新居図書館 ☎594-3155 FAX 594-3604
ウェブサイト ● <http://www.lib.kosai.shizuoka.jp/> ※ウェブサイトで本の予約可能

8月	開館時間	中央図書館休館日	新居図書館休館日
日	9:30~18:30	7, 14, 21, 28日	1, 8, 15, 22, 29日
月		▲	2
火		▲	3
水		▲	4
木		▲	5
金		▲	6
土		▲	7
1	▲	▲	▲
2	▲	▲	▲
3	▲	▲	▲
4	▲	▲	▲
5	▲	▲	▲
6	▲	▲	▲
7	▲	▲	▲
8	▲	▲	▲
9	▲	▲	▲
10	▲	▲	▲
11	▲	▲	▲
12	▲	▲	▲
13	▲	▲	▲
14	▲	▲	▲
15	▲	▲	▲
16	▲	▲	▲
17	▲	▲	▲
18	▲	▲	▲
19	▲	▲	▲
20	▲	▲	▲
21	▲	▲	▲
22	▲	▲	▲
23	▲	▲	▲
24	▲	▲	▲
25	▲	▲	▲
26	▲	▲	▲
27	▲	▲	▲
28	▲	▲	▲
29	▲	▲	▲
30	▲	▲	▲
31	▲	▲	▲

- ブックスタート
対象：H29年2月生まれの子とその保護者
中央図書館25日(金)、新居図書館26日(土)
- おはなし会(10:30~11:00)
ちいさい子向け(3歳ぐらいまで)
中央図書館3日・17日、新居図書館10日・24日 ※全て木曜日
幼児、小学生向け
中央図書館5日・12日・19日・26日、新居図書館5日・19日 ※全て土曜日

お知らせ

★新居図書館 夏休みイベント

- ★「新居図書館 開館記念のつどい」8月5日(土)
 - ・おはなしのつどいスペシャル(人形劇・パネルシアターなど)
 - ・ふかふかうきものすくいどり ※先着100人
 - ・リサイクル本の無料配布 ※なくなり次第終了
- ★「おやこでつくりよう!コーちゃんパッチ」8月18日(金)
 - フェルトを使った「コーちゃん」のマスコットを親子で作ってみませんか ※先着10組
 - 8月2日から新居図書館へ電話または直接申込が必要です。詳しくは図書館内ポスター・ウェブサイトをご覧ください。

おすすめ本の紹介

「球道恋々」 木内昇 著 新潮社 中・新



明治39年。母校の野球部から突然コーチの依頼が舞い込んだ銀平。後輩を指導するうちに野球熱が再燃し、作家・押川のチームに所属するが、大新聞が野球害毒論を唱えだし、『小説新潮』連載を単行本化。(TRC TOOLi)

◆一般書

▶文学・歴史

- 「アノニム」 原田マハ 中・新
- 「東京カウガール」 小路幸也 中・新
- 「図書館は逃走中」 デイヴィッド・ホワイトハウス 中

▶趣味・実用書

- 「のんきに生きる」 鈴木登紀子 中
- 「DIYで作る!男のガレージ&工房」 新
- 「はじめての盆栽づくり」 関野正 西

▶その他

- 「世界の奇虫図鑑」 田邊拓哉 中
- 「鈴木みきの富士登山ご案内」 鈴木みき 新

◆児童書

▶絵本

- 「だんぼーるおうじ」 長野ヒデ子 中・新
- 「へんてこレストラン」 古内ヨシ 新

▶読み物

- 「空をけつとばせ」 升井純子 中
- 「時知らずの庭」 小森香折 新



同報無線 自動放送

市内に気象情報が発表された場合や、震度4以上の地震が計測された場合などに、自動に同報無線が放送されます。

同報無線テレホンサービス

☎ 0120-331-282 <http://www.city.kosai.shizuoka.jp/>
 「同報無線が聞こえなかった」というときは、同報無線テレホンサービスや市ウェブサイトで、同報無線の内容を確認することができます。

遊 遊びの広場

時間 / 9:00 ~ 15:00
 ところ / 健康福祉センター (おほと) 遊びの広場

1	火	遊	こさい健康の日⑨
2	水		1歳6か月児健康診査⑨
3	木	遊	女性相談⑧
4	金		母子手帳の交付と妊婦講座⑨
5	土		新居図書館開館記念のつどい⑭
6	日		
7	月	遊	行政相談⑧
8	火		夜間納税相談⑧、司法書士相談⑧、ちびっこ相談⑨
9	水	遊	すくすく育児教室(7~8か月児教室)⑨
10	木	遊	行政相談⑧、年金相談⑧、女性相談⑧、こころの健康福祉総合相談⑧、エイズ検査・相談⑧
11	金		山の日
12	土		プレパパ・プレママ教室⑨
13	日		
14	月	遊	第22回浜名湖CUPサッカー大会(~19日)⑤ シルバー人材センター入会説明会(新居)
15	火	遊	多重債務者相談⑧、育児相談⑨
16	水		人権相談⑧、3歳児健康診査⑨
17	木		年金相談⑧、女性相談⑧、ちびっこ相談⑨
18	金		新居図書館「おやこでつくろう!コーちゃんバッチ」⑭
19	土		法律相談⑧
20	日		ごみの持込休日受入日 9:00~12:00 第33回吟詠大会⑩、豊田佐吉検定⑩

21	月		2歳親子教室⑨
22	火	遊	マミーズサポート(産後ケア・育児相談)⑧、母子手帳の交付と妊婦講座⑨
23	水	遊	ことばの相談⑨
24	木	遊	年金相談⑧、女性相談⑧、エイズ検査・相談⑧、離乳食教室⑨
25	金		おかあさん教室⑨
26	土		法律相談⑧、第24回湖西おいでん祭④、湖西湖上花火④
27	日		
28	月		2歳親子教室⑨、シルバー人材センター入会説明会(湖西)
29	火	遊	ちびっこ相談⑨、コーちゃんバス50円最終日②
30	水	遊	チームラボアイランド⑩(7月29日から開催)
31	木	遊	健康相談⑨

カレンダーの詳細は(数字)のページを参照してください。

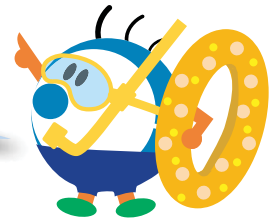

男女共同参画コラム

内閣府が平成22年度に行った男女が抱える悩みの調査で、男性は「仕事」が、女性は「仕事」と「健康」が第1位でした。女性は妊娠出産・更年期・高齢期と年代によって男性と異なる問題があるほか、体のことは周りに訴えにくいという人もいます。現在は、不妊や更年期の健康問題なども男女共に取り組みが必要なものとして扱われています。悩みは一人で抱えず相談の機会を積極的に利用しましょう。

さて、女性の日々の健康といえば、農業、建設業など男性の多い職場での体調管理はどうでしょう

か。平成24年度の就農女性の調査では、「農業経営の苦労」の項目において最も多かった回答は体力とトイレ問題で、それぞれ3割を占めていました。果樹園で働くAさんの「トイレは事務所にあるので遠く離れる作業の時は不安」という声を思い出します。厚労省の両立支援等助成金制度では、男性中心の職場でも女性が活躍できるように、設備面において更衣室やトイレの設置を取り組み目標としています。性差への配慮の一つと言えます。

執筆 湖西市女性相談員

市のようす

※外国人を含む

平成29年6月末現在の人口など	前年同月末数	平成29年6月の異動者数
■人口 60,276人	60,617人	■転入 209人
■男 30,751人	30,956人	■転出 178人
■女 29,525人	29,661人	■出生 31人
■世帯数 23,608世帯	23,453世帯	■死亡 32人

休日救急当直医(9:00~17:00)

6日 牛田クリニック(内/外/消/小/皮) ☎ 574-2252 あらい眼科(眼) ☎ 594-7104	20日 疋田クリニック(内/循/小) ☎ 594-8222 川口整形外科(整/リウ/リハ/外) ☎ 573-3737
11日 長尾クリニック(内/循/小/リハ) ☎ 574-3222 後藤内科医院(内/小) ☎ 572-3292	27日 きもと小児科(小) ☎ 576-1938 こいで整形外科・皮膚科(整/リウ/リハ/皮/アレ) ☎ 575-1080
13日 みなとクリニック(内/循) ☎ 595-0780 なかしま内科(内/消) ☎ 574-3317	急に当直医が変更される場合があります。最新の情報は、ウェブサイト(浜名医師会で検索)で確認してください。



遊んで、食べて、いろいろ話して

6/7-8 友好都市である長野県木曽町の小学生71人と新居小学校の児童126人との交流会が行われました。この交流会は、「海と山の「関所のまち」として旧新居町と旧木曾福島町時代から続いているものです。8日は海水浴場で砂遊びをしながらお互いの話をしたり、シラスの釜揚げ体験をしたり、一緒にカレーを食べたりして交流を深めました。



歩いて楽しむ紫陽花の道

6/11 新所あじさいまつりが開催されました。色とりどりの紫陽花が咲く道を歩くスタンプラリーでは、カメラやカニなどのいきものと触れ合える場所や、草笛体験ができるポイントなどが用意されており、子どもたちはスタンプを集めながらいろいろな体験をしました。気持ちの良いそよ風が吹く中、多くの人が楽しみました。

編集後記

最後までお読みいただいた皆さんへ

8月号を作成中の6月25日朝、長野県木曽町と王滝村で最大震度5強を観測する地震が起こりました。ちょうど市内は静岡県知事選挙の投票が始まったばかりの時間でした。市内でも揺れを感じた方は多かったのではないのでしょうか。小学生交流会の取材後だったので、木曾町の名前が出たときは驚きと同時に心配しましたが、報道によると幸いにも命に関わる大けがをした人はいなかったとのこと。湖西市と木曾町は「災害時相互応援協定」を結んでいて、要請があればすぐ対応できる体制が整っています。今後の様子を気にしつつ、防災について改めて意識したいと思いました。



◆トピックス

TOPICS

まちの話題をスナップで紹介します。



虫歯ゼロかな?きれいかな?

6/11 歯の健康まつりが健康福祉センターで開催されました。会場内では8020コンクール表彰式を行い、歯科健診・フッ化物塗布など、歯の健康のためのさまざまなコーナーを設置。家族連れなど多くの方が来場し、みんなで健診を受けていました。ブラッシング指導では、色がつく薬で歯の汚れを確認し、正しい磨き方を教わりました。



日本卓球リーグで優勝!

6/19 今年度前期の日本卓球リーグ女子一部で優勝した、アスモ女子卓球部の選手達が、市役所にて市長へ報告しました。「地元では多くの方が応援に駆け付けてくれて、普段以上に気合が入った」と市内開催のホームマッチを振り返り、「皆で支えあって優勝することができた。今後も一つ一つ勝っていきたい。」と喜びと抱負を語ってくれました。