

支出伝票

湖西市議会議員

氏名 榑 浩幸

会計年度	令和4年度	支出番号	5		
項目 (□にレ点)	<input checked="" type="checkbox"/> 調査研究費 <input type="checkbox"/> 研修費	<input type="checkbox"/> 広報・広聴費 <input type="checkbox"/> 資料作成費	<input type="checkbox"/> 要請・陳情活動費 <input type="checkbox"/> 資料購入費		
合計支出金額		2,920円			
枝番	支出年月日	支出内容	支出先	金額	内訳
	令和4年 8月22日	交通費	JR東海 名古屋鉄道 名古屋市交通局	2,920円	●旅費内訳書との差額 (-600円) 豊橋⇄金山割引チケット
				円	
				円	
				円	
				円	
支出目的	カーボンニュートラル先進地視察調査				
備考					

- ※ 領収書は別紙に添付。 ※ 内訳欄に記載できない内容は、備考欄へ記入。
- ※ 消耗品費や図書費の支出など、政務活動報告書を添付しない支出の場合、支出目的欄に市政との関連性を記入。

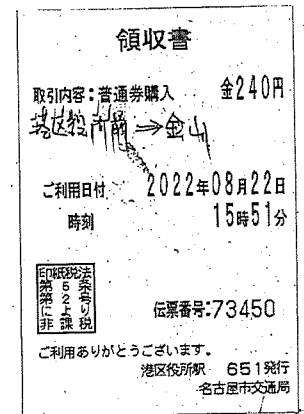
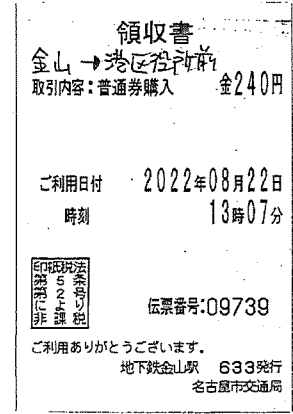
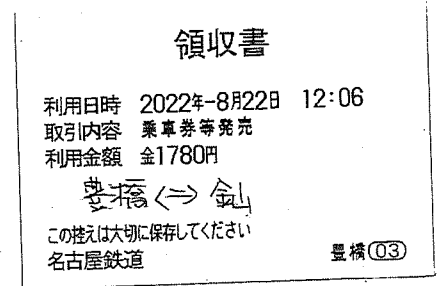
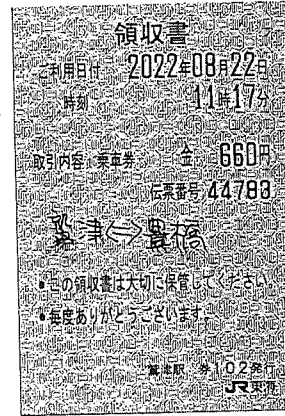

旅費内訳書

出張先: 名古屋市港区港明2-3-2

出張日: 令和4年8月22日

出張者: 楠 浩幸

区分		行程(路線名・駅名等)		キロ数	金額	備考	
鉄道賃	JR線	普通	鷺津 ◯ 金山	86.1	1,520		
			金山 ◯ 鷺津	86.1	1,520		
		新幹線 特急等	◯				
			◯				
	名港線	普通	金山 ◯ 港区役所	4.6	240	/	
			港区役所 ◯ 金山	4.6	240	/	
小計					3,520		
代		◯					
代		◯					
小計					3,520 円		
宿泊料		泊	円	0			
		泊	円	0			
合計					3,520 円		
行程略図							
鷺津 ◯ JR東海道本線 金山 ◯ 名古屋市営名港線 港区役所 <視察>みなとアクルス 港区役所 ◯ 名古屋市営名港線 金山 ◯ JR東海道本線 鷺津							

令和4年 8月24日

湖西市議会議員

氏名 楠 浩幸

政務活動報告書

下記のとおり政務活動を行ったので報告します。

記

項目 (□にシ点)	<input checked="" type="checkbox"/> 調査研究費 <input type="checkbox"/> 広報・広聴費 <input type="checkbox"/> 要請・陳情活動費 <input type="checkbox"/> 研修費 <input type="checkbox"/> 資料作成費 <input type="checkbox"/> 資料購入費
期間	令和4年8月23日(月)
場所	名古屋 みなとアクルス(名古屋市港区港明2丁目3-2)
内容	脱炭素先行地域名古屋「再開発地区で実現する脱炭素コンパクトシティモデル」について現地視察を行い、東邦ガス社からレクチャーを受ける ■講義 みなとアクルスまちづくりコンセプト、取り組み事例 ■視察 エネルギーセンタープラント視察
目的 (市政との関連性)	自然エネルギーを集約しグリッド化するなど、先進的な事例を視察し、湖西版カーボンニュートラルの実現に向けて、提案を探索する。
成果	ガスコージェネレーション、太陽光発電、大型蓄電池(NAS電池)などを設置し、電気・熱・情報のネットワーク「CEMS」を構築。先進のスマートエネルギーシステムにより創エネ・蓄エネ・省エネを統合制御し、環境負荷低減を徹底したまちを実現しており、更に今後2000戸の集合住宅建設を予定、都市型スマートシティのモデルとなりそう。湖西市においても官民共同のエネルギー施策が課題となると認識した。

湖西市
議会事務局
4.8.24
受付
第 号

報告詳細

みなとアクルス開発について

視察先: 東邦ガス株式会社エネルギーセンター

東邦ガス港明工場 1937年名古屋汎太平洋平和博覧会 会場

33ha ナゴヤドーム 6個分の敷地

ロコンセプト

名古屋市都市計画マスタープラン

→低炭素都市 2050 なごや戦略

- ・環境と省エネルギー
- ・地域防災 災害に強いまち
- ・多様な人が集い交流するにぎわいあるまちづくり



ロみなとアクルス

→ひと、環境、地域とのつながり

ロ自然と共生するまちづくり

- 緑化率 25%
- 歩行者優先
- 環境景観

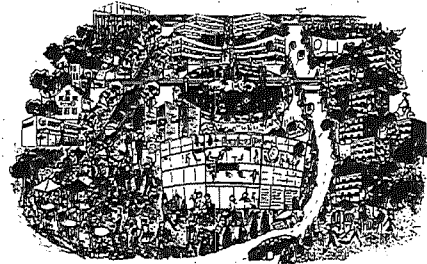

ロ災害に強いまち

- 津波浸水区域→2mかさ上げ
- 災害時のエネルギー供給
- 地域持続計画(DCP)

ロエリアマネジメント

- まちづくり推進協議会
- エコツアー企画運営
- インフォメーション機能
- ショールーム



打水プロジェクト 2022

ロスマートエネルギー

→自立分散型CGS

→ガスコージェネ、太陽光発電

ロコージェネ ガスエンジン発電

排熱効率94%

ロ木質バイオマス発電

ロ大型蓄電池(エネファーム)

ロエネルギーセキュリティ

→複数ラインの確保

ロ水素利用

→水素ステーション、水素コージェネ発電 (設計中)

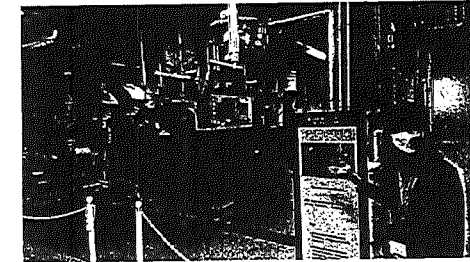
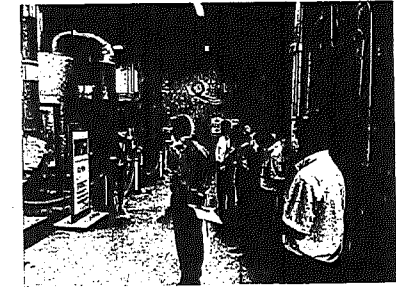

※ 報告詳細の欄が足りない場合は、別紙を用いること。

※ 政務活動を行ったことが分かる資料等(視察、研修会、報告会、会議等)を添付すること。

支出伝票

湖西市議会議員

氏名 楠 浩幸

会計年度	令和4年度	支出番号	6		
項目 (□にレ点)	<input type="checkbox"/> 調査研究費 <input type="checkbox"/> 広報・広聴費 <input type="checkbox"/> 要請・陳情活動費 <input checked="" type="checkbox"/> 研修費 <input type="checkbox"/> 資料作成費 <input type="checkbox"/> 資料購入費				
合計支出金額	24,000円				
枝番	支出年月日	支出内容	支出先	金額	内訳
6-1	令和4年 10月11日	研修参加 負担金	全国市町村研 修財団	6,200円	●参加負担金 6,200円
6-2	令和4年 12月19日	交通費	JR 東海	17,800円	●旅費内訳書との差額 (-860円) 新幹線指定席不用
				円	
				円	
		その他 ()		円	
支出目的	市町村議会議員研修参加費用として				
備考					

- ※ 領収書は別紙に添付。 ※ 内訳欄に記載できない内容は、備考欄へ記入。
- ※ 消耗品費や図書費の支出など、政務活動報告書を添付しない支出の場合、支出目的欄に市政との関連性を記入。

Rakuten 楽天銀行

楠 浩幸 様の口座 支店 口座番号
商品・サービス一覧 登録情報の変更 困ったときは ログアウト

振込・振替 毎月おまかせ振込予約 振込先登録・削除 振込限度額設定 口座振替 ペイジー 入金方法 もしもの備えに!

安心の 預入期間：最長1年(最長15年) 元本保証 楽天至極預金(つみたて) 未来の自分にご褒美を! 好金利な円預金!

トップ (MyAccount) > 振込 > 振込先の指定 > 振込完了

振込完了

こちらから毎月自動で振込いただけます

以下の振込依頼を受付ました。

出金口座 依頼人名 コサイシキ カイ クスノキ ヒロスキ
振込先 株式会社ニッポン生命
振込金額 6,200円
振込手数料 0円
振込予定日 2022年10月11日
備考 20221011-95814917

- ※ 振込を行う場合はこちら
- ※ 依頼中の振込予約の確認はこちら
- ※ 入出金明細の確認はこちら
- ※ 振込先口座の削除はこちら

Rakuten 楽天銀行

おすすめ特集

ポイント・キャッシュバックなど
お得な情報を集めてお届け!

条件達成で特典ももらえるチャンス!

楽天グループはBIG7等当せん数 8年連続No.1
*2013年~2020年 年間0.000000%

楽天銀行でおトクな楽天ポイントをどんどん貯めよう!

楽天ポイントが貯まる! おすすめサービス!

振込で楽天ポイント 毎月最大 3 ポイント 行の楽天ポイントとは 振込手数料が0円です	振込+給与・年金で 毎月最大 6 ポイント 給与受取から楽天銀行 振込手数料が0円~500円程度	楽天カードの自動引落し 毎月最大 9 ポイント 楽天カードの引落し 楽天銀行がお得!	振込で楽天ポイント 毎月最大 3 ポイント 行の楽天ポイントとは 振込手数料が0円です
---	--	--	---

おすすめの特集

支出証明書

項目 (□にレ点)	<input type="checkbox"/> 調査研究費 <input checked="" type="checkbox"/> 研修費 <input type="checkbox"/> 広報・広聴費 <input type="checkbox"/> 資料作成費 <input type="checkbox"/> 要請・陳情活動費 <input type="checkbox"/> 資料購入費
支出年月日	令和 4 年 10 月 11 日
支出金額	6,200 円
支出先	全国市町村研修財団
支出内容	研修受講費、宿泊費用として
領収書を徴することが困難な理由	銀行振り込みのため

上記のとおり相違ありません。

令和 4 年 10 月 11 日

湖西市議会議員

氏名 榑 浩幸

領収書 No 2
 102
 駅 No 1244
 領 収 書
 榑 浩 幸 様
 金額 ￥11,000円
 「消費税等込み」
 但し、乗車券類(クレジット扱い)として

2022年10月31日
 東海旅客鉄道株式会社
 ご利用いただきましてありがとうございます

印紙税申告納
 付につき名古屋中村
 税務署承認済

登津駅
 現金出納社員

領収書 No 2
 102
 駅 No 1244
 領 収 書
 榑 浩 幸 様
 金額 ￥11,000円
 「消費税等込み」
 但し、乗車券類(クレジット扱い)として

2022年10月31日
 東海旅客鉄道株式会社
 ご利用いただきましてありがとうございます

印紙税申告納
 付につき名古屋中村
 税務署承認済

登津駅
 現金出納社員

ご利用票 兼 領収書
SALES SLIP AND RECEIPT

東海旅客鉄道株式会社
Central Japan Railway Company

宛名
RECEIVED FROM

湖西市議会

楠 浩幸

様

お預かり番号
RESERVATION NUMBER 2046

クレジットカード番号
CARD NUMBER

金額計
TOTAL AMOUNT ¥3,400
(クレジットカード利用・Credit card use)

内容
DETAIL きっぷのご購入代金
Tickets price

購入日
DATE OF PURCHASE 2022年10月25日

乗車日
DATE OF DEPARTURE 11月1日

列車名・券種
利用区間 ひかり636号
浜松 FROM

東京 TO

¥3,400



ご利用票 兼 領収書
SALES SLIP AND RECEIPT

東海旅客鉄道株式会社
Central Japan Railway Company

宛名
RECEIVED FROM

湖西市議会

楠 浩幸

様

お預かり番号
RESERVATION NUMBER 2047

クレジットカード番号
CARD NUMBER

金額計
TOTAL AMOUNT ¥3,400
(クレジットカード利用・Credit card use)

内容
DETAIL きっぷのご購入代金
Tickets price

購入日
DATE OF PURCHASE 2022年10月25日

乗車日
DATE OF DEPARTURE 11月2日

列車名・券種
利用区間 ひかり519号
東京 FROM

浜松 TO

¥3,400





コーポレートカード請求明細書
2022年11月30日発行

1 / 1ページ

いつもご利用いただきまして誠にありがとうございます。
今月分のご利用明細をご案内申し上げます。

ABD7016115

トヨタファイナンス株式会社
460-0003
名古屋市中区錦2丁目 17番21号NTTデータビル別館
TEL 0800-700-0700
東海財務局長(12)第00172号

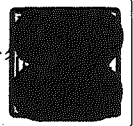

(その他)
楠 浩幸 様

2422544608320063 5 00004
C0001 0000240#



支払日: 2022年12月19日 支払金額合計: [Redacted]

利用店名: [Redacted]
利用者名: 楠 浩幸 様
領受者: [Redacted]

下記口座よりお引き落しします。ご入金はお早めをお願いいたします。

口座番号: [Redacted]
口座名義: 楠 浩幸 様

利用明細

利用店名	ご利用金額(円)	現通貨額	通貨別換算レート(円)
TS CUBIC エクスプレスカード			
0728 エクスプレス予約 (JR東海)	3400		乗車チケット
0729 エクスプレス予約 (JR東海)	3400		乗車チケット
0728 手数料	11000		建庫

利用店名	ご利用金額(円)	現通貨額	通貨別換算レート(円)
お支払合計	[Redacted]		

ご利用限度額 100万円

確認事項: 経費のチェック、会計処理にご利用ください。
お支払日: 2022年12月19日
利用者名: 楠 浩幸 様 会員番号: [Redacted] 枚数(枚): 5
請求金額(円): [Redacted]

検印 [Redacted] 承認印 [Redacted]

様式第8号(第7条関係)

旅費内訳書

出張先: 市町村職員研修所(市町村アカデミー: 千葉県千葉市)

出張日: 令和4年11月1日~2日

出張者: 楠 浩幸

区分	行程(路線名・駅名等)	キロ数	金額	備考	
鉄道賃	JR線 普通	鷲津 ⇨ 幕張本郷	306.2	5,500	
		幕張本郷 ⇨ 鷲津	306.2	5,500	
	新幹線 特急等	浜松 ⇨ 品川	250.3	3,730	指定席(閑散期)
		品川 ⇨ 浜松	250.3	3,930	指定席(通常期)
線 普通					
小計			18,660		
代					
代					
小計			18,660 円		
日当					
宿泊料	1泊	6,200 円	6,200	指定宿泊(後要あり)	
合計			24,860 円		
行程略図					
11月1日 鷲津 ⇨ 東海道本線 浜松 ⇨ 東海道新幹線 品川 ⇨ 横須賀線 津田沼 ⇨ 総武線 幕張本郷		11月2日 <セミナー参加> 幕張本郷 ⇨ 総武線 津田沼 ⇨ 横須賀線 品川 ⇨ 東海道新幹線 浜松 ⇨ 東海道本線 鷲津			
<セミナー参加> 市町村職員研修所(泊)					

令和4年11月3日

(宛先) 湖西市議会議員 馬場 衛 様

湖西市議会議員

研修成果報告書

桐 浩 幸

湖西市議会議員研修要綱第6条第1項の規定により、次のとおり研修成果を報告します。

1 研修日時

令和4年11月1日から2日

2 研修先

全国市町村研修財団 市町村アカデミー

3 研修目的

地域振興、マクロ経済学・経済政策、製材業、議会アドバイザーなどの様々な分野で活躍する講師が地方自治体の現状・課題・解決策について幅広く学び、湖西市の行政政策において、政策提案に結び付ける。

4 成果(具体的に)

1. 自治体議会のズレ、その分析と補正

講師: 元衆議院法制局参事 吉田利宏

(1) ズレの効用~執行部とのズレを活かす~

① 執行部とのズレ

議会との2元代表制→議会の多様性を期待

>議会をまとめる事が大前提→議会が修正

自治体経営はトップダウン→偏った政策のリスク

>総合計画との整合性確認

② 地方自治体は「幕の内弁当」

議会の役割>見栄のしない幕の内弁当にアクセントを付ける

③ 市民感覚とのズレ

④ 市民と向き合う・向き合わない

個別の案件で住民の声を聞く必要は無い?

>議会よりも市長の方がよく話しを聞いてくれる

>本来は議員の方が市民に近いはず→議員の姿が見えない...

(2) リモートを使って何を表現したいのか

① コロナ禍でも議会の役割に穴を開けない

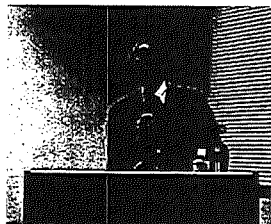

>リモートで委員会、議会を開催→議員

>請願、参考人もリモートを活用すれば市民参加も広がる→市民

(3) 政務活動費の使い方のズレ

2012年から開始、実績が少ない→自分の財布からお金を出す気概で実行→議会ですっかり議論情報公開がポイント→領収書 HomePage で公開→市民の信頼

(4) 議員報酬と議員定数のこと

○ 議員報酬、議員の数も少ない方が良い?

>議会の役割が市民に正しく理解されていない

>議員のなり手が無い

>議員定数を減らして議員報酬を上げる?

>そうは上手くいかない

(5) 法律上の使命とのズレ

首長提案を与党議員の様に無批判に支持する議員もどうか?

議会内の議論の高まりに興味の無い議員はどうよ?

→議決事件を増やす→食べ残しに注意→議会として十分に調査研究が出来る範囲

(6) 多様性・人権を守る議員の使命とズレ

議決責任→多様な立場の議論が必要

(7) 禁煙・個人情報保護法と議会

個人情報保護条例→R5年改正→議会の力量が試される

(8) 発言の取消し・倫理条例の悪用

地方自治法第129条 議長の権限により発言の取消しを指示できる

倫理規定も持ち出し→少数意見を排除?

(9) 時代とのズレ

国の機関委任事務時代の議員像に引きずられていないか?

議員の一般質問も執行部優位システム?方針確認、進捗確認

→本来議員は提案、提言を示すべき

(10) 現代的な間接代表制とのズレ

リモートによる間接民主主義→質の高い議論の高まりが求められる

エビデンスに基づく議会運営→AIに任せておけば良かったと市民に言われない為

2. 「あるものを使い切る」「あるものから新しい価値を作り出す」

講師: 銘建工業株式会社 代表 中島浩一郎 氏

日本の林業変遷→戦前は「炭」を燃料として活用→戦後は建築材

青々した山は近代の景色→林業の収益率は極めて低い→インフラ整備遅れ

→植林はほとんど行われていない→

○新しい価値の提案

大断面集積材→CLT→CLT工場

コンクリートの1/5の質量で、同等の強度
木質バイオマス発電

→木質ペレット、供給不足

○CLT Cross

Laminated

Timber

高層ビルの建材にもなる

→高強度→難燃性→断熱

○森林環境譲与税活用

→バイオマス発電→熱利用



3. コロナ後の日本のまちづくり

講師：日本総合研究所 藤谷 浩介 氏

○日本はいま「幕末化」している。

>実力と乖離した「身分」が固定

>身分：学歴制度、性別、正規 vs 非正規、東京 vs 地方

>英会話力と海外旅行経験が乏しい→ガラパゴス化

>自分で事実を確認しないエリート

ex 先の参議院選挙で比例表を最も伸ばしたのは「維新」294万票、自民は54万票

※日本人は等身大の事実に興味がなく、8割卑屈で2割が傲慢

>現場で事実を確認しろ

※70歳以上の高齢者は中国、インドで激増→シニアビジネスチャンス

4. 地域再生の失敗学

講師：明治大学政治経済学部 飯田泰之 氏

○コロナショック

→産業間で格差→製造業は好調、サービス業まだ戻っていない

○ウクライナ侵攻

→資源価格高騰→世界的サプライチェーンの組替え

→中国、韓国向け半導体製造設備輸出抑制

○エネルギー安定供給

→原発再稼働課題

○人口減少と地域経済

→人口減少は絶望では無い→人口増加は地域活性化の目標にはならない

→外国人の増加(静岡県西部、群馬県南部)→景気の動向に左右→流動的

→生活保護福祉費用増加

→近隣自治体とのチキンレース→マクロで見るとエリアでの人口変化は少ない

○生産性と「人間中心経済」

→現代の経済成長の主役は「生産性」→ビジネスモデルを作る

→少ない人員で付加価値と売上拡大を目指す

○販売から資金流入を図る

→価値を考える→客観価値説→主観価値説(人によって価値が異なる)

→商圏を考える→関ヶ原を中心に東西で流通商品が異なる

→東京は全国の商品が集まってトップブランドしか勝てない

→地方は、近くの大都市が商圏になる

○交流人口を増やす

→Uターナー者→女性の求人が少ない、希望にかなう仕事が見つからない→ホワイトカラーの仕事が無い

→地域における女性の地位向上が課題→公的な雇用に女性を雇用

→起業家育成

→Iターナー者→交通の利便性と人間関係が課題

○異なる年齢性別経験を持つ人達が意見交換する中から新しいビジネスが生まれる

→専門家の意見はあまり聞かない方が良い

→地域の特性は地域の人にしかわからない。専門家はその触媒に使用する程度

5. 所感

本講を受講して、久しぶりの対面での研修会で、近隣自治体議員との交流も図ることが出来、有意義な研修会だった。四人の講師の講演テーマは異なったが、共通して議員は現場を確認して事実、根拠に基づいて一般質問で提言を行わなくてはならない。と、言う事。とりわけ、銘建工業株式会社 代表 中島浩一郎氏のバイオマス発電は興味深く、5年で設備償却をおえ、利益が確保されているなど、民間ならではの事業経営が行われており、これから湖西市もPFIで進める事業が多くなるが、コンサルタント任せではなく、しっかりと収支計画も含めた経営感覚を持った議論を期待したい。もちろん議会のチェック機能もしかり。

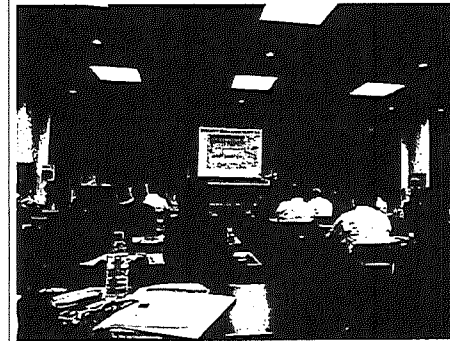

支出伝票

湖西市議会議員

氏名 橋 浩幸

会計年度	令和4年度	支出番号	7		
項目 (□にレ点)	<input type="checkbox"/> 調査研究費	<input type="checkbox"/> 広報・広聴費	<input type="checkbox"/> 要請・陳情活動費		
	<input type="checkbox"/> 研修費	<input type="checkbox"/> 資料作成費	<input checked="" type="checkbox"/> 資料購入費		
合計支出金額		3,850円			
枝番	支出年月日	支出内容	支出先	金額	内 訳
	令和4年 10月15日	資料 購入費	一般社団法人 栄町ブリッジ	3,850円	●資料名 公民連携事業ケーススタ ディ2022 vol.04
				円	
				円	
				円	
				円	
支出目的	公民連携事業の先進事例の中か今後の湖西市のPFIを含め事業展開の参考とする。				
備考					

領収書

発行日 令和4年10月15日

至 御中

金額 ¥3,850-

友金額 ¥3,500- 消費税 ¥350- (10%)

但し 書籍代として

連携事業ケーススタディ 2022 vol.4

上記正に領収いたしました。

一般社団法人 栄町ブリッジ

静岡県焼津市栄町4丁目2番6号 PLAYBALL! BLDG. 2F

電話 090-8956-9876

※ 領収書は別紙に添付。 ※ 内訳欄に記載できない内容は、備考欄へ記入。

※ 消耗品費や図書費の支出など、政務活動報告書を添付しない支出の場合、支出目的欄に市政との関連性を記入。

支出伝票

湖西市議会議員

氏名

楠 浩幸

会計年度	令和4年度	支出番号	8		
項目 (□にレ点)	<input type="checkbox"/> 調査研究費 <input checked="" type="checkbox"/> 研修費	<input type="checkbox"/> 広報・広聴費 <input type="checkbox"/> 資料作成費	<input type="checkbox"/> 要請・陳情活動費 <input type="checkbox"/> 資料購入費		
合計支出金額		4,000 円			
枝番	支出年月日	支出内容	支出先	金額	内 訳
	令和5年 1月23日	参加 負担金	浜松市	4,000 円	● 参加負担金 4,000 円
				円	
				円	
				円	
		その他 ()		円	
支出目的	浜松市みどりの人材支援プロジェクトスタートアップ講座受講				
備考					

- ※ 領収書は別紙に添付。 ※ 内訳欄に記載できない内容は、備考欄へ記入。
- ※ 消耗品費や図書費の支出など、政務活動報告書を添付しない支出の場合、支出目的欄に市政との関連性を記入。

納入通知書兼領収書
次のとおり浜松市指定金融機関等(ゆうちょ銀行は除く)へ納めてください。
令和5年1月11日

〒

楠 浩幸 様

浜松市長 鈴木 康友

令和4年度	現年	調定番号	166921
担当課 002155000 都市整備部緑政課			
会計	01	一般会計	
款	71	諸収入	
項	31	雑入	
目	71	土木費雑入	
節	99	その他収入	
細節	00		
細々節	00		
金額		4,000 円	
摘要 みどりの人材支援 スタートアップ講座(1-2月)受講料			



納期限 令和5年1月31日
上記の金額を領収しました。

浜松市指定金融機関等

供 議長 副議長 局長 次長 係長 係

日様式第9号(第1条関係)

令和5年 2月 23日

湖西市議会議員

氏名 磯 浩幸

政務活動報告書

下記のとおり政務活動を行ったので報告します。

記

項目 (□にレ点)	<input type="checkbox"/> 調査研究費 <input type="checkbox"/> 広報・広聴費 <input type="checkbox"/> 要請・陳情活動費 <input checked="" type="checkbox"/> 研修費 <input type="checkbox"/> 資料作成費 <input type="checkbox"/> 資料購入費
期間	令和5年1月14日～2月18日
場所	浜松市青年の家
内容	みどりを活用した市民協働のまちづくりの担い手育成 別紙1参照
目的 (市政との関連性)	市民協働の先進地である浜松市が主催する「HAMAMATSU みどりの人財支援 PROJECT」に参加し、人育成カリキュラムを学び湖西市に提案することを目的とする。
成果	別紙2参照 浜松市みどりの人財支援プロジェクトの企画、立案、実施、評価、実施予定、湖西市の若いうち市民連携、市民協働

※ 報告詳細の欄が足りない場合は、別紙を用いること。なつて再考な。

※ 政務活動を行ったことが分かる資料等(視察、研修会、報告会、会議等)を添付すること

湖西市議会事務局
5.24
交付
第号

別紙1

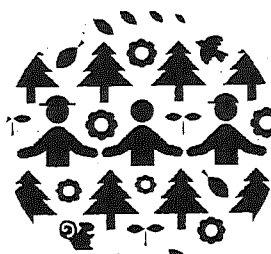

HAMAMATSU みどりの人財支援 PROJECT

浜松市みどりの人財支援プロジェクト



みどりを生かし、まちを活かす。
みどりを活用したまちづくりについて
学び、実践し、活動したい人に。



「みどりを活用した市民協働によるまちづくりの担い手」を育成するため、「浜松市みどりの人財支援プロジェクト」を実施いたします。
「みどりを活用した活動に取り組みたい」または、「みどりを活用したまちづくりの取り組みを始めたい」と考えている方を対象に事業運営に必要な知識、スキルやノウハウを学べるプログラムになっています。

市民協働によるまちづくりやみどりを活用した取り組みを始めたい方へ

スタートアップ講座

日程 第2期 令和5年1月～2月 5回連続講座

「スタートアップ講座」の目標

まちづくりのために、市民が一日も早く「みどりを活用したイベント」を企画し実施できる。既存の活動組織に入り、みどりを活用した活動を始めたい。

どんな講座なのか(わくわく聞きたい)

興味はあるけど、具体的にできるか不安だな...

スタートアップ講座を受講する前に一度相談したい方へ

みどりの相談会

日程 令和5年2月9日(木) 2月10日(金)

新型コロナウイルス感染拡大防止のため、マスク着用、手指消毒、検温のご協力をお願いいたします。37.5度以上ある場合はご欠席ください。感染状況によりプログラムは変更になる場合があります。

詳しくは裏面へ

市民協働によるまちづくりやみどりを活用した取り組みを始めたい方

スタートアップ講座

受講料
4,000円

第2期/募集定員 20名

[申込期限] 令和5年1月5日(木)までにお申込みください。

内容	日時	会場
第1回 まちづくり概論	令和5年1月14日(土) [10:00~12:30]	青少年の家(第1研修室)
第2回 公園緑地概論	令和5年1月21日(土) [10:00~12:30]	青少年の家(第1研修室)
第3回 イベントの作り方・仲間づくり	令和5年2月4日(土) [10:00~12:30]	青少年の家(第1研修室)
個別相談会 グループごとに事業構想の 個別相談会を開催	令和5年2月9日(木) 10日(金) [9:00~17:00 相談者当たり時間]	南土木整備事務所(会議室)
第4回 公園フィールドワーク 事業構想づくり	令和5年2月11日(土) [10:00~15:00]	万寿庄屋公園
第5回 事業構想プレゼンテーション	令和5年2月18日(土) [10:00~12:30]	青少年の家(第1研修室)

※駐車場のご用意がないため公共交通機関をご利用ください。

スタートアップ講座を受講する前に一度相談したい方

みどりの相談会

相談料
無料

相談時間 相談者当たり1時間/募集定員 20名

日時	令和5年2月9日(木) 9:00~17:00	日時	令和5年2月10日(金) 9:00~17:00
会場	南土木整備事務所(会議室)	会場	南土木整備事務所(会議室)

お申込み方法 メールよりお申込みください。

◎お申込み制度・イベント名・お名前・ご住所・ご連絡先(携帯電話・メールアドレス)
◎ご年齢・現在活動している内容又は職業を記載してお申込みください。
◎スタートアップ講座を希望またはみどりの相談会希望を必ず明記ください。

E-mail kouza@mirai-tsunanet

令和5年1月11日(水)以降の登録キャンセル料はキャンセル料(受講料100%)が適用されます。

主催 浜松市
運営 NPO未来化プロジェクト

〒430-0906
静岡県浜松市中区住吉5丁目26-19(つながる館内)



別紙 2
プレゼン資料(作成)

●キャッチコピー: 庄屋の四季(四季ごとに1回ずつ開催予定)



第1回 春の田楽祭り

WHEN: 5月田植え前くらい



●何のため?(WHY)

地域の文化、歴史を受け継ぐ。世代間交流をする。

→地域のコミュニティを"活性化"させる。

→"活性化"のここでの定義は?

- 公園のメンテナンス人材育成も輩出できる。
- 拡大家族のような関わりが生まれ、孤独な人が減り、暖かい地域になって、地域を愛し、参画(自治、当事者意識)する人が生まれる。
- シビックプライドが生まれる。
- 中郡は、土着の人が強い部分があり、移住組の方々がなじみにくい実態があるので、この公園でのイベントを通じて、交流、調和がうまれている。
- 地域の人々間の絆が強まり、災害時などの連携もスムーズになっていく。

●中郡地区の特徴は？

昔ながらの住民の方と新しい入ってきたかたの混在するまち。
年少生産人口がおおい。

●誰のために？(WHO)

グランドゴルフに参加されているご年配の方。
3-8歳(近隣の幼稚園、中郡小学校低学年に通う)のこども。とその家族(特に家族。)

→まずは、中郡地区に住むこうしたひとと。将来的には、中郡地区の外からも呼びたいが、第1回はまず、近隣の方を対象に開催する。

●何をどのように？(HOW&WHAT)

1. 田んぼで→どろんこプール、はっぱプール
2. 母屋の前で→昔遊び、グランドゴルフに参加されているおじいさんおばあさんと。異世代間の交流が深まる。
3. トーチちか→バイオネストでコンポスト(葉っぱの片付けにもなり、堆肥もつくれ、その堆肥で農園の野菜や花をつくり、収穫祭もでき、カフェの食材提供にもなり。一発やではなく、継続性がうまれる)、平和教育、歴史お話し会
4. 芝生→居酒屋、のだて、カフェ(パリスタさんがチームにいます！)テントをはって、切り株の椅子も設置。親も休憩できて、滞在時間がのびせる。子どもの古着マーケット(バイオネストづくりやどろんこでよごれたら服をここで調達できてナイス)
5. 門の周辺→竹灯籠
6. 弓道場で→弓ワークショップ

◎これらのゾーンを全てまわって頂けるように、元倉があった場所に①の倉、②の倉といった名前を付けて、スタンプラリーもできるようにする→来場者の滞在時間もふやせます！

●誰が何をするのか？(HOW&WHAT)

1. どろんこプール、はっぱプール→以前にやられた方に協力いただく。
2. 昔遊び→グランドゴルフに参加されているおじいさんおばあさん
3. バイオネストでコンポスト→木村さんにいろいろ教わる。
4. 平和教育→村木さん
5. 歴史お話し会→花井さん
6. 居酒屋、のだて→あさみさん、花井さんなどなど。人脈を利用。
7. カフェ→パリスタさんを北畠さんに、松川電気さんにも協力請う
8. 竹灯籠→楠さん
9. 弓ワークショップ→楠さん

