

令和 6 年度版

市 税 概 要

湖 西 市

市 章



湖西市の頭文字の「こ」の字を円形とし、
波頭で浜名湖を印象づけるとともに、
湖西市の浜名湖上の位置をあらわし市の
円満発展を現す。

市の花

「くちなし」



湖西地方の山野に自生し、庭園等に
植えられている。葉は常緑性で光沢
があり、夏に芳香のある大型六弁の
純白色の花が開く。清浄な美しさの
中に力強い重量感があり、風情豊か
な、湖西市の花にふさわしい。

市の木

「黒 松」



古来、百木の長といわれ、湖西地方にも多
く、歴史的な面影を今日に伝えている一名
雄マツの名で呼ばれ自然の悪条件に堪え
て、遠州灘の海岸や湖西連峰の山林を守
り、その容姿は美しく、たくましい。庭園
では人々に楽しさと安らぎを与え、躍進す
る湖西市にふさわしい木である。

目 次

1 総 則	ページ
1 湖 西 市 の 概 要	5～6
2 湖 西 市 行 政 機 構 図	7～8
3 湖 西 市 税 務 機 構	8～9
4 令和6年度湖西市一般会計歳入・歳出当初予算額	10～11
5 湖西市が課税している税目・税率及び納期限一覧表	12～16
6 一般会計に占める市税割合	17
7 令和5年度市税・国民健康保険税収納決算表	18
 2 市 民 税	
1 市 民 税 課 税 状 況	20
2 個 人 市 民 税	21～24
3 法 人 市 民 税	25～26
 3 固 定 資 産 税 ・ 都 市 計 画 税	
1 固 定 資 産 税 推 移 状 況	28
2 土 地 評 価 状 況	29
3 家 屋 評 価 状 況	30
4 償却資産の価格等推移状況	31
5 国有資産等所在市交付金及び納付金推移状況	32
6 都 市 計 画 税 推 移 状 況	32
 4 諸 税	
1 市 た ば こ 税	34
2 軽 自 動 車 税	35～36
 5 税 務 事 務	
1 税 務 証 明 事 務 等 の 状 況	38
2 税 務 手 数 料	38
3 市税口座振替 コンビニ収納利用状況	39～40

1 総 則

1 湖西市の概要

(1) 概要

平成22年3月23日、湖西市と浜名郡新居町が合併し、現在の湖西市が誕生しました。

当市は静岡県の最西端、愛知県との境に位置しています。緑豊かでトレッキングコースとして親しまれている湖西連峰、はるか水平線をのぞむ大海原・太平洋、そして美しい水をたたえた汽水湖・浜名湖に囲まれた自然豊かで美しいまちです。本州のほぼ中央に位置するという立地に恵まれ、全国で唯一現存する新居関所建物や、新居宿や白須賀宿など昔の町並みが残し、古くから交通・輸送の要衝として栄え、現在も人・物・情報が盛んに往来しています。

現在湖西市では、自動車産業を中心とした工業の一層の発展、恵まれた自然を生かした農業、漁業の合理化・近代化、地区計画・区画整理・道路整備と連動した商業の充実など、様々な施策を推進しています。

一方で、全国的な少子高齢化や東京一極集中による人口減少問題は湖西市でも大きな課題となっており、市ではここ数年人口減少対策に取り組んでいます。

(2) 面積・位置



・湖西市の面積 86.56km²

・市役所の位置 東経137° 31' 54" 北緯34° 43' 06"

(3)湖西市の沿革

年 月 日	区 域 の 異 動
昭和30年4月1日	浜名郡鷺津町、白須賀町、新所村、入出村、知波田村が合併し、湖西町となる。
昭和47年1月1日	浜名郡湖西町を湖西市とする。
平成22年3月23日	浜名郡新居町を湖西市に編入する。

(4)主要な施設

市の誕生後、施設が整い住みよい環境づくりができました。

昭和48年	湖西市消防署	※1	平成10年	環境センター	平成20年	岡崎中学校
昭和49年	湖西市庁舎		平成12年	アメニティプラザ	平成22年	新居支所
昭和58年	保健センター		平成13年	健康福祉センター	〃	子育て支援センター
昭和60年	西部地域センター	※2	〃	浄化センター	〃	市立新居図書館
昭和62年	湖西運動公園		平成15年	はつらつセンター	〃	新居地域センター
平成元年	市立中央図書館	※3	平成18年	道の駅「潮見坂」	平成26年	新居体育館
〃	市立湖西病院	※4	平成19年	ふれあい交流館		

※1 設立時：湖西・新居消防署

※3 設立時：市立図書館

※2 〃：西部公民館

※4 〃：共立湖西総合病院

(5)人口・世帯数の推移

(各年度3月31日現在)

	令和元年度	令和2年度	令和3年度	令和4年度	令和5年度
世帯数 (戸)	24,430	24,409	24,651	24,961	25,192
人口総数 (人)	59,560	58,938	58,551	58,230	57,793
男 (人)	30,557	30,205	30,000	29,941	29,732
女 (人)	29,003	28,733	28,551	28,289	28,061
※内外国人 住民数	3,499	3,485	3,498	3,889	4,226

令和6年度 湖西市行政機構図

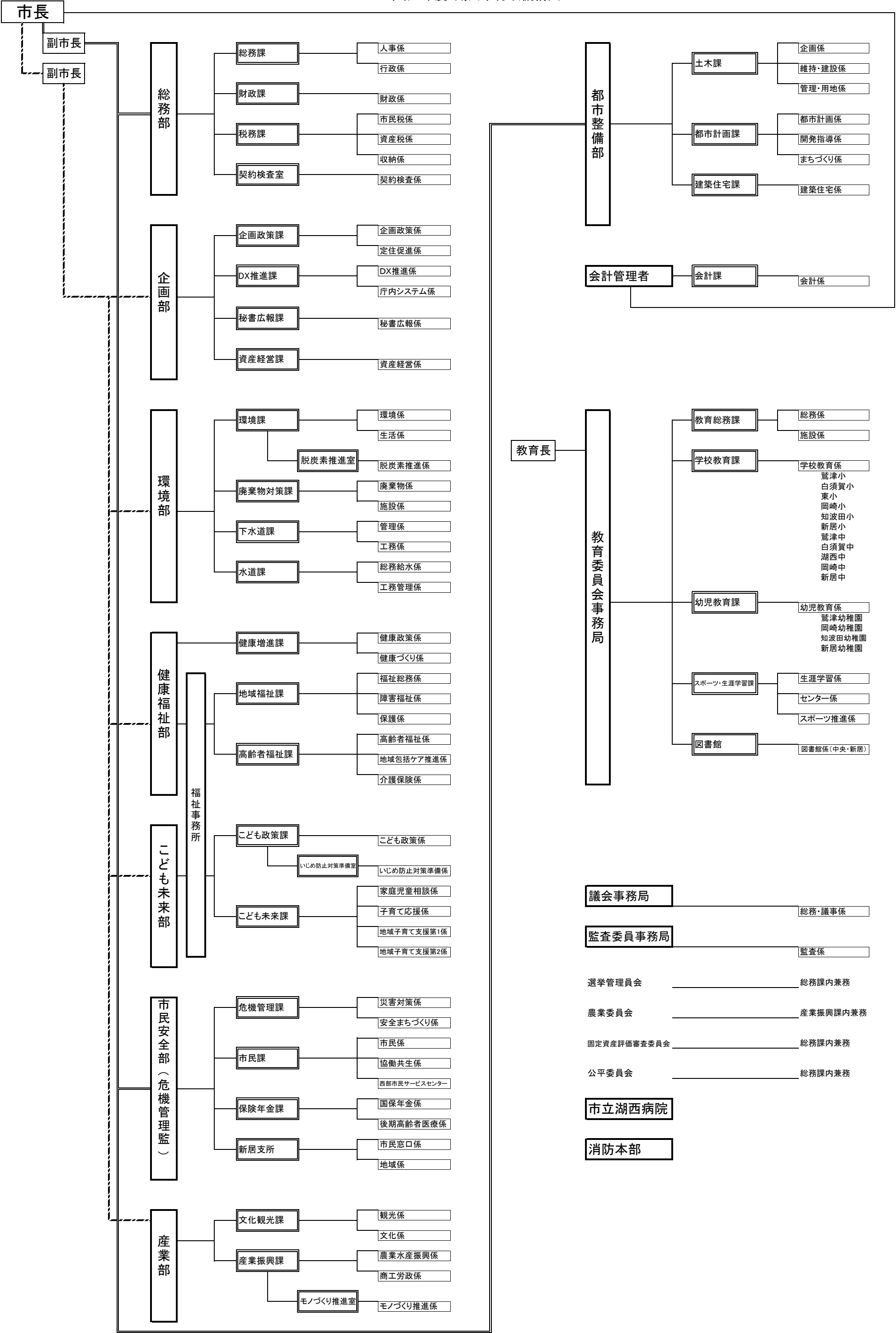

(2)市の職員数

年 度	職 員 数 (人)			税務職員(人)	税務職員1人当たり	
	市長部局	その他	計		世帯数(戸)	人口数(人)
2	273	417	690	25	977	2,382
3	280	410	690	26	939	2,267
4	291	410	701	25	995	2,342
5	301	388	689	23	1,085	2,532
6	301	393	694	22	1,145	2,627

(令和6年度行政機構図より)

3 湖西市税務機構

(1)機構

①税務職員配置人員表

(令和6年4月1日現在)

係 名 補職名	総 務 部 税 務 課 (人)			
	市 民 税 係	資 産 税 係	収 納 係	計
課 長				1
課 長 代 理			1	1
主 幹				0
係 長	1	1		2
主 任 主 査	1			1
主 査	1		2	3
主 任		2		2
副 主 任	3	3	3	9
主 事	1	1	1	3
計	7	7	7	22

②税務関係委員会

湖西市固定資産評価審査委員会 委員長 水島 晴美
委 員 佐原 弘恭
委 員 蒔山 富士雄

(2) 税務事務分掌

市民税係

- ・個人市県民税の賦課等に関する事。
- ・法人市民税に関する事。
- ・所得証明等市民税の証明に関する事。

資産税係

- ・固定資産税の賦課等に関する事。
- ・特別土地保有税の賦課等に関する事。
- ・都市計画税の賦課等に関する事。
- ・固定資産等所在市交付金に関する事。
- ・地籍図の保管及び整備に関する事。
- ・固定資産税の証明及び閲覧に関する事。

収納係

- ・市税、国民健康保険税及び県民税の収納管理に関する事。
- ・滞納処分等に関する事。
- ・過誤納金の還付、充当に関する事。
- ・口座振替及び納税推進に関する事。
- ・納税証明に関する事。
- ・軽自動車税の賦課等に関する事。
- ・市たばこ税に関する事。
- ・税務事務の企画調整に関する事。

4 令和6年度湖西市一般会計歳入・歳出当初予算額

(単位:千円/%)

歳 入			歳 出		
款 別 区 分	予 算 額	構成比	款 別 区 分	予 算 額	構成比
1 市 税	11,521,578	45.5	1 議 会 費	182,042	0.7
(A)個人市民税	3,489,296	13.8	2 総 務 費	2,944,455	11.6
(B)法人市民税	1,108,687	4.4	(A)総務管理費	2,452,795	9.7
(C)固定資産税	5,915,548	23.3	(B)徴 税 費	292,366	1.2
(D)軽自動車税	231,252	0.9	(C)戸籍住民基本台帳費	122,274	0.5
(E)市たばこ税	364,435	1.5	(D)選 挙 費	40,487	0.2
(F)都市計画税	412,360	1.6	(E)統計調査費	12,972	0.1
2 地 方 譲 与 税	225,550	0.9	(F)監 査 委 員 費	23,561	0.1
3 利 子 割 交 付 金	7,000	0.0	3 民 生 費	7,203,904	28.4
4 配 当 割 交 付 金	50,000	0.2	4 衛 生 費	4,313,214	17.0
5 株式等譲渡所得割交付金	60,000	0.2	5 労 働 費	64,383	0.3
6 法人事業税交付金	250,000	1.0	6 農 林 水 産 業 費	259,824	1.0
7 地方消費税交付金	1,650,000	6.5	7 商 工 費	740,260	2.9
8 ゴルフ場利用税交付金	19,000	0.1	8 土 木 費	2,663,354	10.5
9 環境性能割交付金	36,000	0.2	9 消 防 費	1,816,104	7.2
10 地方特例交付金	50,000	0.2	10 教 育 費	3,423,156	13.5
11 地 方 交 付 税	100,000	0.4	11 災 害 復 旧 費	2,196	0.0
12 交通安全対策特別交付金	10,000	0.0	12 公 債 費	1,697,108	6.7
13 分担金及び負担金	33,324	0.1	13 予 備 費	50,000	0.2
14 使用料及び手数料	481,166	1.9			
15 国 庫 支 出 金	2,834,561	11.2			
16 県 支 出 金	1,530,793	6.0			
17 財 産 収 入	387,471	1.5			
18 寄 附 金	250,040	1.0			
19 繰 入 金	2,055,543	8.1			
20 繰 越 金	500,000	2.0			
21 諸 収 入	1,114,874	4.4			
22 市 債	2,193,100	8.6			
合 計	25,360,000	100.0	合 計	25,360,000	100.0

(一般会計予算書より)

一般会計・当初予算・歳入

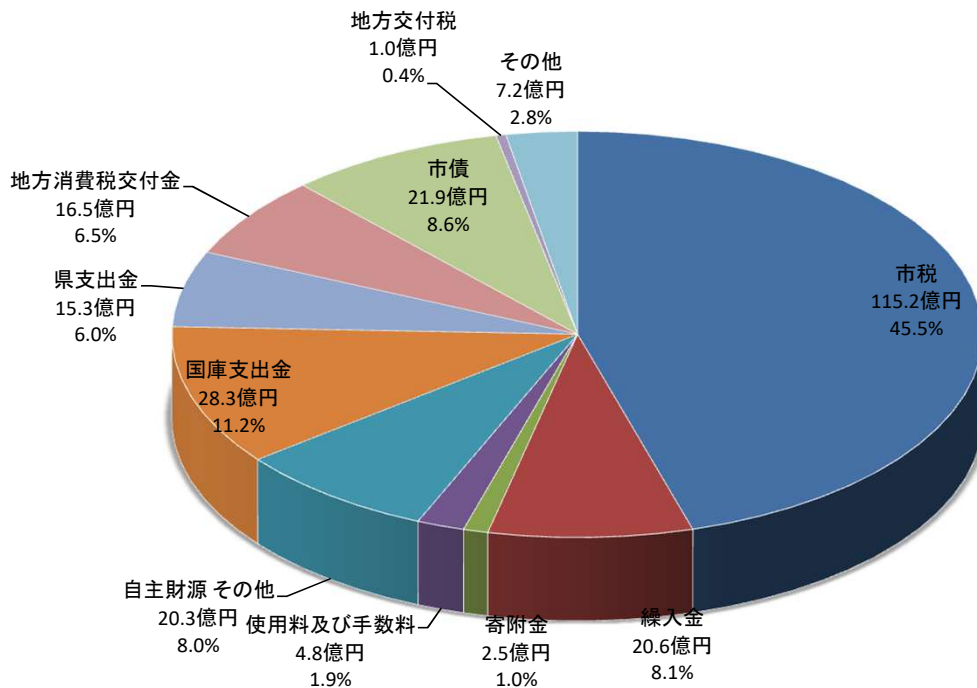

※その他＝地方譲与税＋利子割交付金＋配当割交付金＋株式等譲渡所得割交付金＋法人事業税交付金＋ゴルフ場利用税交付金＋環境性能割交付金＋地方特例交付金＋交通安全対策特別交付金
 ※自主財源 その他＝分担金及び負担金＋財産収入＋繰越金＋諸収入

一般会計・当初予算・歳出(目的別)

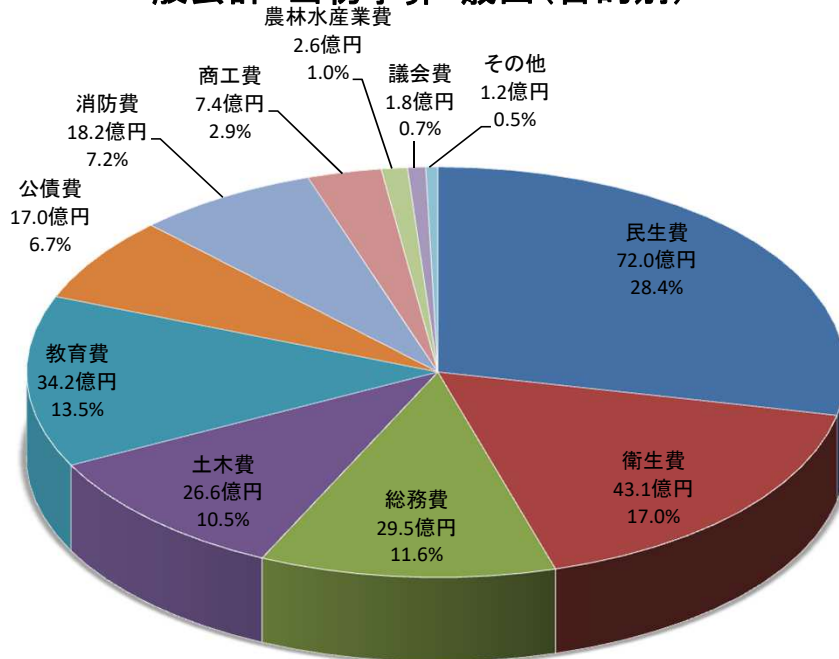

※その他＝労働費＋災害復旧費＋予備費

5 湖西市が課税している税目・税率及び納期限一覧表

(1) 市税一覧表(令和6年4月1日現在)

市 税	普 通	市民税	法人	均等割…標準税率・法人税割	$\frac{6.0}{100}$
			個人	均等割…3,000円・所得割…標準税率	
		固定資産税	課税標準	$\times \frac{1.4}{100}$	
		軽自動車税	標準税率		
		(種別割) 市たばこ税	旧3級品以外の紙巻たばこ	1,000本につき6,552円	
	目 的 税	都市計画税	課税標準	$\times \frac{0.2}{100}$	
		(医療分) (限度額 650,000円)	所得割	$\frac{5.6}{100}$	資産割 廃止
			均等割	26,600円(1人当たり)	
			平等割	21,800円(1世帯につき)	
		(後期高齢者 支援金分) (限度額 24,000円)	所得割	$\frac{2.0}{100}$	資産割 廃止
			均等割	9,600円(1人当たり)	
			平等割	7,200円(1世帯につき)	
		(介護分) (限度額 170,000円)	所得割	$\frac{1.7}{100}$	資産割 廃止
			均等割	15,000円(1人当たり)	
			平等割	廃止	

(2)湖西市の税率一覧表

①市民税・たばこ税の各税率一覧表

税目 年度	個人の市民税	
	均等割 (円)	所得割
2	3,500	標準率
3	〃	〃
4	〃	〃
5	〃	〃
6	〃	〃

税目 年度	法人の市民税									
	均 等 割									法人税割
	第1号 千円	第2号 千円	第3号 千円	第4号 千円	第5号 千円	第6号 千円	第7号 千円	第8号 千円	第9号 千円	全法人 (%)
2	50	120	130	150	160	400	410	1,750	3,000	9.7
3	〃	〃	〃	〃	〃	〃	〃	〃	〃	6
4	〃	〃	〃	〃	〃	〃	〃	〃	〃	〃
5	〃	〃	〃	〃	〃	〃	〃	〃	〃	〃
6	〃	〃	〃	〃	〃	〃	〃	〃	〃	〃

税目 年度	たばこ税	
	旧3級品以外の 紙巻たばこ	旧3級品の 紙巻たばこ
2	1,000本につき5,692円	
3	1,000本につき6,122円	
4	1,000本につき6,552円	
5		
6		

※10月1日から

②固定資産税・都市計画税の各税率一覧表

区分 年度	固定資産税	都市計画税
	一般の税率 (%)	一般の税率 (%)
2	1.4	0.2
3	〃	〃
4	〃	〃
5	〃	〃
6	〃	〃

③軽自動車税(種別割)の各税率一覧表

				税 率		
区 分				～令和5年度	令和6年度	
原動機付	自転車	50cc又は0.6kw以下		2,000円		
		特定原付		－	2000円	
		90cc又は0.8kw以下		2,000円		
		125cc又は1.0kw以下		2,400円		
		ミニカー		3,700円		
軽自動車	三輪車	二輪車（側車を含む。）		3,600円		
		税率		3,900円		
		旧税率		3,100円		
		軽減税率	25%	3,000円		
			50%	2,000円		
			75%	1,000円		
		重課税率		4,600円		
	四輪車	乗用	営業用	税率		6,900円
				旧税率		5,500円
				軽減税率	25%	5,200円
					50%	3,500円
					75%	1,800円
				重課税率		8,200円
				自家用	税率	
		旧税率			7,200円	
		軽減税率	25%		対象外	
			50%		対象外	
			75%		2,700円	
		重課税率			12,900円	
		貨物	営業用		税率	
				旧税率		3,000円
				軽減税率	25%	対象外
	50%				対象外	
	75%				1,000円	
	重課税率		4,500円			
	自家用		税率		5,000円	
			旧税率		4,000円	
			軽減税率	25%	対象外	
				50%	対象外	
				75%	1,300円	
		重課税率		6,000円		
小特殊	農耕作業用		2,400円			
	その他特殊作業用		5,900円			
二輪の小型自動車				6,000円		

※

- ・ 旧税率は平成27年3月31日までに最初の新規検査を受けた車両について適用する。
- ・ 重課税率は最初の新規検査から13年間を経過した車両について適用する。
- ・ 軽減税率は課税年度の前年の4月1日から翌3月31日までに最初の新規検査を受けた車両の環境性能に応じて適用する。

④国民健康保険税率・加入状況一覧表

<div> <div>区分</div> <div>年度</div> </div>	国 民 健 康 保 険 税 率				
	所得割 (%)	資産割 (%)	均等割 (円)	平等割 (円)	限度額 (円)
2	4.30	22.00	26,600	21,800	630,000
	1.60	4.00	9,600	7,200	190,000
	1.40	4.00	9,600	7,800	170,000
3	4.90	12.10	26,600	21,800	630,000
	1.80	2.00	9,600	7,200	190,000
	1.50	2.00	9,600	7,800	170,000
4	5.60		26,600	21,800	650,000
	2.00		9,600	7,200	200,000
	1.70		15,000		170,000
5	5.60		26,600	21,800	650,000
	2.00		9,600	7,200	220,000
	1.70		15,000		170,000
6	5.60		26,600	21,800	650,000
	2.00		9,600	7,200	240,000
	1.70		15,000		170,000

※上段が医療分、中段が後期高齢者支援金分、下段が介護分

(各年度末)

<div> <div>区分</div> <div>年度</div> </div>	国 民 健 康 保 険 加 入 状 況			
	世 帯 数 (世帯)	加 入 者 総 数 (人)		
		(総人数)	(内)退職	(内)一般
2	7,556	12,114	1	12,113
3	7,480	11,940	0	11,940
4	7,397	11,606	0	11,606
5	7,155	10,961	0	10,961
6	6,892	10,425	0	10,425

(国民健康保険事業年報より)

(3)令和6年度 税目別納期限一覧表

税目 月別	市 県 民 税			固定資産税 都市計画税	軽自動車税 (種別割)	市たばこ税	国民健康保険税
	個 人		法 人				
	普通徴収	特別徴収					
4月		毎月 翌 月 10 日 (6 月 分 か ら 翌 年 5 月 分)	事 業 年 度 の 終 了 日 か ら 2 ヶ 月 を 経 過 す る 日			毎 月 分 翌 月 末 日	
5月				1期(5/31)	全期 (5/31)		
6月	1期(7/1)						
7月				2期(7/31)			1期 (7/31)
8月	2期(9/2)						2期 (9/2)
9月							3期 (9/30)
10月	3期(10/31)						4期 (10/31)
11月				3期(12/2)			5期 (12/2)
12月							6期 (1/6)
1月	4期 (1/31)						7期 (1/31)
2月				4期(2/28)			8期 (2/28)
3月							9期 (3/31)

6 一般会計に占める市税割合

(人口・世帯数は各年度3月31日現在)

項目 年度	(A) 歳入総額 (千円)	(B) 市税決算額 (千円)	(C) B/A (%)	(D) 人口 (人)	(E) 世帯数 (世帯)	(F) 一人当りB/D (円)	(G) 世帯当りB/E (円)
令和元	23,518,146	12,316,312	52.4	59,560	24,430	206.79	504.147
2	29,865,485	11,629,484	38.9	58,938	24,409	197.32	476.442
3	26,856,520	10,964,915	40.8	58,551	24,651	187.27	444.806
4	28,025,828	12,194,120	43.5	58,230	24,961	209.41	488.527
5	27,261,283	11,794,054	43.3	57,793	25,192	204.07	468.167

一般会計に占める市税割合の推移

$$\text{市税割合(\%)} = \frac{\text{市税決算額 (B)}}{\text{市歳入総額 (A)}}$$

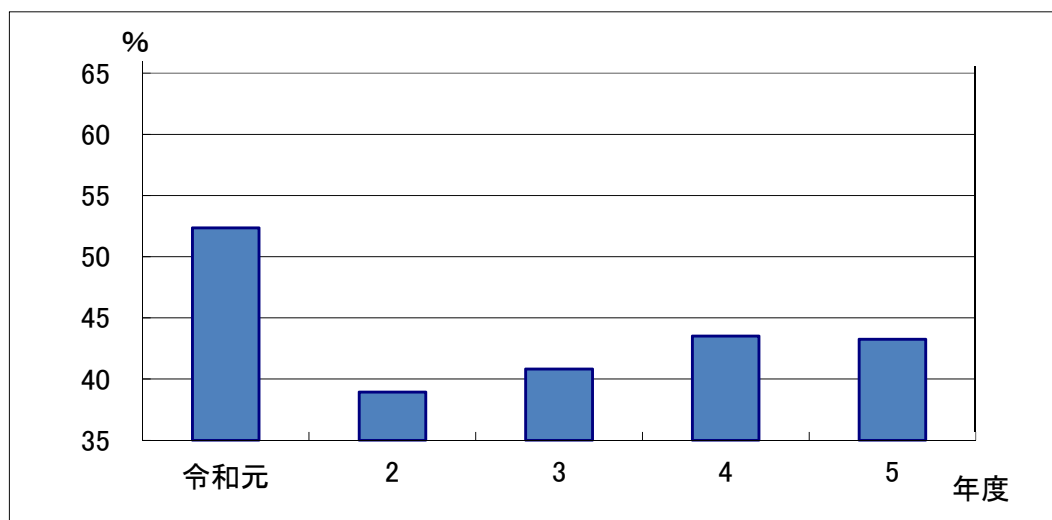

令和5年度 市税・国民健康保険税 収納決算表

税目	区分	調定額 A	収納額 B	還付未済額 C	不納欠損額 D	次年度繰越額 E=A-(B-C)-D	5年度収納率 F=(B-C)/A	4年度収納率 (前年率)	備考	予算現計額 (千円)
市 民 税	個人市民税	現年課税分	3,533,601,498	3,486,884,162	625,299	0	47,342,635	98.66 %	確定按分率 0.398404496100	3,458,733
		滞納繰越分	95,512,638	34,644,365	43,616	10,699,021	50,212,868	36.23		34,190
		小計	3,629,114,136	3,521,528,527	668,915	10,699,021	97,555,503	97.02		3,492,923
	法人市民税	現年課税分	1,087,966,300	1,087,412,400	0	0	553,900	99.95		920,353
		滞納繰越分	1,986,608	432,050	0	428,400	1,126,158	21.75		2,409
		小計	1,089,952,908	1,087,844,450	0	428,400	1,680,058	99.81		922,762
	市民税合計	現年課税分	4,621,567,798	4,574,296,562	625,299	0	47,896,535	98.96		4,379,086
		滞納繰越分	97,499,246	35,076,415	43,616	11,127,421	51,339,026	35.93		36,599
		小計	4,719,067,044	4,609,372,977	668,915	11,127,421	99,235,561	97.66		4,415,685
	固定資産税	現年課税分	6,176,661,700	6,152,347,627	25,300	610	24,338,763	99.61		6,088,519
		滞納繰越分	43,932,812	17,582,968	1,950	1,698,545	24,653,249	40.02		15,030
		小計	6,220,594,512	6,169,930,595	27,250	1,699,155	48,992,012	99.19		6,103,549
	交付金・納付金	現年課税分	4,086,900	4,086,900	0	0	0	100.00		4,086
		現年課税分	6,180,748,600	6,156,434,527	25,300	610	24,338,763	99.61		6,092,605
		滞納繰越分	43,932,812	17,582,968	1,950	1,698,545	24,653,249	40.02		15,030
	固定資産税合計	小計	6,224,681,412	6,174,017,495	27,250	1,699,155	48,992,012	99.19		6,107,635
	種別割	現年課税分	211,572,100	210,071,890	9,200	610	1,508,800	99.29		212,714
		滞納繰越分	3,931,052	1,099,624	0	596,905	2,234,523	27.97		1,282
		小計	215,503,152	211,171,514	9,200	597,515	3,743,323	97.99		213,996
	環境性能割	現年課税分	14,271,700	14,271,700	0	0	0	100.00		14,137
		現年課税分	225,843,800	224,343,590	9,200	610	1,508,800	99.33		226,851
		滞納繰越分	3,931,052	1,099,624	0	596,905	2,234,523	27.97		1,282
	軽自動車税	小計	229,774,852	225,443,214	9,200	597,515	3,743,323	98.11		228,133
	市たばこ税	現年課税分	375,089,862	375,089,862	0	0	0	100.00		361,670
		現年課税分	0	0	0	0	0	0.00		
		滞納繰越分	0	0	0	0	0	0.00		
	特別土地保有税	小計	0	0	0	0	0	0.00		0
	都市計画税	現年課税分	410,396,700	408,396,960	700	0	2,000,440	99.51		406,348
		滞納繰越分	3,946,490	1,733,550	0	224,890	1,988,050	43.93		1,490
		小計	414,343,190	410,130,510	700	224,890	3,988,490	98.98		407,838
市 税 総 計		現年課税分	11,813,646,760	11,738,561,501	660,499	1,220	75,744,538	99.36		11,466,560
		滞納繰越分	149,309,600	55,492,557	45,566	13,647,761	80,214,848	37.14		54,401
		小計	11,962,956,360	11,794,054,058	706,065	13,648,981	155,959,386	98.58		11,520,961
国 保 税 総 計	一般国保税	現年課税分	1,088,223,700	1,040,497,347	1,065,700	940	48,791,113	95.52		1,006,674
		滞納繰越分	144,527,412	38,002,687	131,800	11,301,299	95,355,226	26.20		27,580
		小計	1,232,751,112	1,078,500,034	1,197,500	11,302,239	144,146,339	87.39		1,034,254
	退職国保税	現年課税分	0	0	0	0	0	0.00		3
		滞納繰越分	1,532,934	243,034	0	0	1,289,900	15.85		88
		小計	1,532,934	243,034	0	0	1,289,900	15.85		91
	国保税総計	現年課税分	1,088,223,700	1,040,497,347	1,065,700	940	48,791,113	95.52		1,006,677
		滞納繰越分	146,060,346	38,245,721	131,800	11,301,299	96,645,126	26.09		27,668
		小計	1,234,284,046	1,078,743,068	1,197,500	11,302,239	145,436,239	87.30		1,034,345

2 市 民 税

1 市民税課税状況

(1) 個人市民税の推移(調定額)

	納税義務者数 (人)	所得割 (千円)	均等割 (千円)	計 (千円)
令和2年度	33,092	3,447,221	115,157	3,562,378
令和3年度	32,968	3,259,333	115,388	3,374,721
令和4年度	33,048	3,362,438	115,668	3,478,106
令和5年度	33,307	3,389,949	116,574	3,506,523
令和6年度	33,900	3,251,899	101,700	3,353,599

(各年度 課税状況等の調 第2表より)

(2) 法人市民税の推移(調定額)

	納税義務者数 (人)	法人税割 (円)	均等割 (円)	計 (円)
令和元年度	1,292	1,446,859,900	157,994,500	1,604,854,400
令和2年度	1,292	639,303,300	156,233,300	795,536,600
令和3年度	1,294	375,583,700	156,679,400	532,263,100
令和4年度	1,266	1,331,428,100	167,840,100	1,499,268,200
令和5年度	1,346	929,997,600	157,968,700	1,087,966,300

(各年度 決算書より)

2 個人市民税

(1) 納税義務者数

① 給与からの特別徴収

		均等割 のみの者	所得割 のみの者	均等割 所得割 両方の者	計
令和2年度	人員(人)	838	0	21,339	22,177
	構成比(%)	2.5	0.0	64.5	67.0
令和3年度	人員(人)	896	0	21,303	22,199
	構成比(%)	2.7	0.0	64.6	67.3
令和4年度	人員(人)	859	0	21,322	22,181
	構成比(%)	2.6	0.0	64.5	67.1
令和5年度	人員(人)	814	0	21,613	22,427
	構成比(%)	2.4	0.0	64.9	67.3
令和6年度	人員(人)	1,516	0	21,267	22,783
	構成比(%)	4.5	0.0	62.7	67.2

② 普通徴収

		均等割 のみの者	所得割 のみの者	均等割 所得割 両方の者	計
令和2年度	人員(人)	2,184	0	8,731	10,915
	構成比(%)	6.6	0.0	26.4	33.0
令和3年度	人員(人)	2,257	0	8,512	10,769
	構成比(%)	6.8	0.0	25.8	32.7
令和4年度	人員(人)	2,183	0	8,684	10,867
	構成比(%)	6.6	0.0	26.3	32.9
令和5年度	人員(人)	2,223	0	8,657	10,880
	構成比(%)	6.7	0.0	26.0	32.7
令和6年度	人員(人)	3,381	0	7,736	11,117
	構成比(%)	10.0	0.0	22.8	32.8

③合計(①+②)

		均等割 のみの者	所得割 のみの者	均等割 所得割 両方の者	計
令和2年度	人員(人)	3,022	0	30,070	33,092
	構成比(%)	9.1	0.0	90.9	100.0
令和3年度	人員(人)	3,153	0	29,815	32,968
	構成比(%)	9.6	0.0	90.4	100.0
令和4年度	人員(人)	3,042	0	30,006	33,048
	構成比(%)	9.2	0.0	90.8	100.0
令和5年度	人員(人)	3,037	0	30,270	33,307
	構成比(%)	9.1	0.0	90.9	100.0
令和6年度	人員(人)	4,897	0	29,003	33,900
	構成比(%)	14.4	0.0	85.6	100.0

(各年度 課税状況等の調 第2表より)

④年金からの特別徴収

(単位:人)

		均等割 のみの者	所得割 のみの者	均等割 所得割 両方の者	計
令和2年度		1,607	0	4,141	5,748
令和3年度		1,659	0	4,179	5,838
令和4年度		1,719	0	4,181	5,900
令和5年度		1,710	0	4,250	5,960
令和6年度		2,404	0	3,666	6,070

※年金特別徴収該当者は、普通徴収及び給与特別徴収に含むため、計は一致しない。

(2) 所得区分による課税状況

① 納税義務者数

(単位: 人)

	給与所得	営業所得	農業所得	その他事業	その他の所得	計
令和2年度	25,918	1,054	134	0	5,986	33,092
令和3年度	25,690	1,109	135	0	6,034	32,968
令和4年度	25,837	959	119	0	6,133	33,048
令和5年度	26,124	989	113	0	6,081	33,307
令和6年度	26,606	953	119	0	6,222	33,900

(各年度 課税状況等の調 第2表より)

② 所得割額

(単位: 千円)

	給与所得	営業所得	農業所得	その他の事業	その他の所得	計
令和2年度	2,990,898	133,581	12,267	0	310,475	3,447,221
令和3年度	2,788,039	143,564	12,518	0	315,212	3,259,333
令和4年度	2,863,452	127,685	11,734	0	359,567	3,362,438
令和5年度	2,931,418	135,109	11,891	0	311,531	3,389,949
令和6年度	2,833,342	127,443	14,640	0	276,474	3,251,899

(各年度 課税状況等の調 第2表より)

(3) 課税標準段階別課税状況(令和6年度)

区分 課税標準 額段階	納税義務者 人	所得金額 (A) 千円	所得控除額 (B) 千円	課税標準額 千円	算 出 税 額			税額控除額等 (F) 千円	所得割額 (E)-(F) 千円
					総所得 山林所得等 (C) 千円	短期長期 株式譲渡 (D) 千円	合 計 (E)=(C)+(D) 千円		
10 万円 以下	4,953	15,829	47,491	401,357	6	12,036	12,042	639	11,403
10 ～ 100	8,883	12,797,421	7,698,279	5,498,468	305,589	12,074	317,663	90,118	227,545
100 ～ 200	8,626	22,344,010	9,612,173	13,262,598	763,553	15,922	779,475	125,588	653,887
200 ～ 300	5,472	20,876,982	7,503,736	13,581,043	802,161	6,323	808,484	112,992	695,492
300 ～ 400	2,833	14,580,672	4,774,892	10,135,848	588,226	9,911	598,137	70,620	527,517
400 ～ 550	1,875	12,368,885	3,726,109	8,758,894	518,485	3,484	521,969	53,203	468,766
550 ～ 700	596	4,919,092	1,279,191	3,764,323	218,369	3,732	222,101	21,939	200,162
700 ～ 1000	392	4,069,780	863,690	3,254,638	192,349	1,456	193,805	20,173	173,632
1000 万円 超	270	6,039,054	633,271	5,451,765	324,336	1,379	325,715	32,220	293,495
合 計	33,900	98,011,725	36,138,832	64,108,934	3,713,074	66,317	3,779,391	527,492	3,251,899
令和5年度	33,307	97,062,943	37,072,849	61,740,663	3,599,539	52,855	3,652,394	262,445	3,389,949
前年に対する増減	593	948,782	-934,017	2,368,271	113,535	13,462	126,997	265,047	-138,050

(課税状況等の調 第12表より)

3 法人市民税

(1) 法人業種別状況

業 種 \ 年 度	令和元年度			令和2年度		
	法人数 (件)	調 定 額 (円)	構成比 (%)	法人数 (件)	調 定 額 (円)	構成比 (%)
農 業	29	3,439,500	0.2	28	4,080,100	0.5
林 業	1	50,000	0.0	1	57,100	0.0
漁 業	12	3,212,500	0.2	12	2,298,500	0.3
鉱 業 ・ 建 設 業	154	41,296,300	2.6	156	33,366,200	4.2
製 造 業	312	1,357,850,300	84.6	313	571,249,300	71.8
電気・ガス・熱供給	19	6,004,600	0.4	22	7,173,800	0.9
運 輸 ・ 通 信 業	60	49,209,100	3.1	61	39,804,000	5.0
卸売・小売・飲食業	313	57,281,100	3.6	310	57,745,600	7.3
金 融 ・ 保 険 業	17	16,975,300	1.1	19	16,076,900	2.0
不 動 産 業	65	8,493,300	0.5	70	12,450,700	1.6
サ ー ビ ス 業	256	53,839,200	3.4	251	45,285,300	5.7
そ の 他	78	7,203,200	0.4	80	5,949,100	0.7
合 計	1,316	1,604,854,400	100.0	1,323	795,536,600	100.0

業 種 \ 年 度	令和3年度			令和4年度		
	法人数 (件)	調 定 額 (円)	構成比 (%)	法人数 (件)	調 定 額 (円)	構成比 (%)
農 業	27	2,158,600	0.4	27	1,921,300	0.1
林 業	1	91,000	0.0	1	188,600	0.0
漁 業	13	2,924,900	0.5	13	2,151,400	0.1
鉱 業 ・ 建 設 業	161	36,879,700	6.9	161	30,717,400	2.0
製 造 業	301	320,109,800	60.1	301	1,292,768,800	86.2
電気・ガス・熱供給	21	6,528,700	1.2	21	4,971,500	0.3
運 輸 ・ 通 信 業	62	26,894,400	5.1	62	28,298,900	1.9
卸売・小売・飲食業	309	56,233,000	10.6	314	54,546,400	3.6
金 融 ・ 保 険 業	19	15,353,300	2.9	19	10,442,700	0.7
不 動 産 業	77	11,323,600	2.1	77	10,932,700	0.7
サ ー ビ ス 業	248	46,141,700	8.7	253	54,501,400	3.6
そ の 他	93	7,624,400	1.4	93	7,827,100	0.5
合 計	1,332	532,263,100	100.0	1,342	1,499,268,200	100.0

(各年度 事業種別税額集計表より)

業 種	年 度	令和5年度		
		法人数 (件)	調 定 額 (円)	構成比 (%)
農 業		27	3,627,900	0.3
林 業		1	169,000	0.0
漁 業		13	1,477,500	0.1
鉱 業 ・ 建 設 業		161	38,387,100	3.5
製 造 業		305	861,399,800	79.2
電 気 ・ ガ ス ・ 熱 供 給		21	4,114,600	0.4
運 輸 ・ 通 信 業		62	26,772,900	2.5
卸 売 ・ 小 売 ・ 飲 食 業		314	52,980,200	4.9
金 融 ・ 保 険 業		19	10,353,500	1.0
不 動 産 業		77	28,129,800	2.6
サ ー ビ ス 業		253	52,298,100	4.8
そ の 他		93	8,255,900	0.8
合 計		1,346	1,087,966,300	100.0

(各年度 事業種別税額集計表より)

(2) 納税義務者数

資本金等の金額	従業者数	均等割税率 (円)	令和元 年度	令和2 年度	令和3 年度	令和4 年度	令和5 年度
50億円超	50人超	3,000,000	15	15	14	14	16
10億円超50億円以下	50人超	1,750,000	2	3	3	3	4
10億円超	50人以下	410,000	65	66	64	62	62
1億円超	50人超	400,000	10	10	9	10	11
10億円以下	50人以下	160,000	62	63	63	63	70
1千万円超	50人超	150,000	28	29	30	29	27
1億円以下	50人以下	130,000	164	166	160	161	167
1千万円以下	50人超	120,000	13	12	12	11	12
	50人以下	50,000	933	928	939	913	977
計			1,292	1,292	1,294	1,266	1,346

※均等割の税率は標準税率

(各年度 課税状況等の調 第1表より)

3 固 定 資 産 税

都 市 計 画 税

1 固定資産税推移状況

(法定免税点以上)

年 度		2年	3年	4年	5年	6年
区 分						
納税義務者数 (人)	土 地	17,571	17,615	17,666	17,744	17,839
	家 屋	19,000	18,948	19,135	19,190	19,154
	償 却 資 産	1,051	944	1,100	1,149	1,187
	実 数	25,444	25,386	25,467	25,467	25,329
課税標準額 (千円)	土 地	100,134,717	98,362,578	98,238,074	97,996,235	98,106,162
	家 屋	155,543,629	145,498,967	153,497,919	156,252,511	153,970,680
	償 却 資 産	199,247,278	190,516,706	195,979,731	190,795,193	201,897,182
	計	454,925,624	434,378,251	447,715,724	445,043,939	453,974,024

(各年度 固定資産税・都市計画税調定表及び概要調書 第1、2、21、23、69、70表より)

2 土地評価状況

(非課税地を除く)

年 度		2年度	3年度	4年度	5年度	6年度
区 分						
田	地 積 (㎡)	3,254,405	3,221,928	3,213,048	3,199,186	2,890,749
	筆 数 (筆)	3,373	3,308	3,298	3,284	2,780
	評価額 (千円)	647,259	573,127	543,248	530,953	438,324
畑	地 積 (㎡)	11,188,941	11,179,384	11,154,270	11,123,087	10,704,295
	筆 数 (筆)	16,518	16,424	16,375	16,306	15,443
	評価額 (千円)	8,466,731	7,849,764	7,665,862	7,321,185	6,849,171
宅地	地 積 (㎡)	11,206,404	11,268,430	11,261,784	11,325,719	11,378,341
	筆 数 (筆)	64,686	65,199	65,442	65,863	65,930
	評価額 (千円)	209,892,703	207,971,697	207,207,161	207,056,512	208,620,806
山林	地 積 (㎡)	11,683,540	11,510,249	11,492,771	11,486,838	11,722,307
	筆 数 (筆)	14,877	14,690	14,639	14,632	14,948
	評価額 (千円)	353,573	331,508	330,937	332,994	338,535
その他	地 積 (㎡)	6,211,656	6,427,865	6,536,561	6,526,198	6,960,165
	筆 数 (筆)	15,652	15,919	16,000	15,952	17,063
	評価額 (千円)	26,289,622	25,333,939	25,478,791	25,317,471	25,278,012
計	地 積 (㎡)	43,544,946	43,607,856	43,658,434	43,661,028	43,655,857
	筆 数 (筆)	115,106	115,540	115,754	116,037	116,164
	評価額 (千円)	245,649,888	242,060,035	241,225,999	240,559,115	241,524,848

(各年度 概要調書第2表より)

3 家屋評価状況

年 度		2年度	3年度	4年度	5年度	6年度
区 分						
木 造	棟 数 (棟)	22,105 (214)	21,997 (191)	21,933 (177)	21,934 (197)	21,823 (141)
	床 面 積 (㎡)	2,100,423	2,105,627	2,109,893	1,187	2,120,053
	提示平均価格 (円)					
	決定価格 (千円)	55,856,554	53,039,325	54,558,470	56,178,282	55,377,144
	対 前 年 比 (%)	102.9	95.0	102.9	103.0	98.6
非 木 造	棟 数 (棟)	10,971 (119)	10,949 (98)	10,950 (79)	10,960 (72)	10,953 (86)
	床 面 積 (㎡)	3,086,614	3,096,090	3,091,338	3,095,303	3,110,650
	提示平均価格 (円)					
	決定価格 (千円)	100,038,772	98,246,937	99,277,234	100,407,266	98,908,501
	対 前 年 比 (%)	102.5	98.2	101.0	101.1	98.5
合 計	棟 数 (棟)	33,076 (333)	32,946 (289)	32,883 (256)	32,894 (269)	32,776 (227)
	床 面 積 (㎡)	5,187,037	5,201,717	5,201,231	3,096,490	5,230,703
	平均価格 (円)	30,055	29,084	29,577	50,569	29,496
	決定価格 (千円)	155,895,326	151,286,262	153,835,704	156,585,548	154,285,645
	対 前 年 比 (%)	102.7	97.0	101.7	101.8	98.5

(各年度 概要調書 第22、31、32表より)

4 償却資産の価格等推移状況

(法定免税点以上) (単位:千円)

年 度 区 分		2年度	3年度	4年度	5年度	6年度
1	構 築 物	18,984,842	19,681,333	19,274,306	19,619,534	23,712,718
2	機 械 及 び 装 置	136,484,709	133,297,226	131,560,034	125,377,737	130,188,622
3	船 舶	339,327	371,926	438,964	1,187	389,027
4	航 空 機	0	0	0	0	0
5	車 両 及 び 運 搬 具	779,303	765,695	880,416	903,644	1,131,338
6	工 具・器 具 及 び 備 品	19,342,875	20,680,160	18,780,139	18,512,812	20,588,428
小 計		175,931,056	174,796,340	170,933,859	164,414,914	176,010,133
前 年 比 (%)		103.8	99.4	97.8	96.2	107.1
法 第 三 八 九 条	総 務 大 臣 配 分	26,357,528	27,240,533	27,318,232	27,890,237	27,467,655
	県 知 事 配 分	413,648	421,606	418,341	422,295	432,386
	小 計	26,771,176	27,662,139	27,736,573	28,312,532	27,900,041
	前 年 比 (%)	100.1	103.3	100.3	102.1	98.5
合 計		202,702,232	202,458,479	198,670,432	192,727,446	203,910,174
前 年 比 (%)		103.3	99.9	98.1	97.0	105.8
課 税 標 準 額		199,247,278	190,516,706	195,979,731	190,795,193	201,897,182
前 年 比 (%)		103.5	95.6	102.9	97.4	105.8

(各年度 概要調書 第70表より)

5 国有資産等所在市交付金及び納付金推移状況

	2年度	3年度	4年度	5年度	6年度
交 付 金	4,187	4,181	4,094	4,086	4,024
納 付 金	0	0	0	0	0
合 計	4,187	4,181	4,094	4,086	4,024

(各年度 概要調書 第89表より)

6 都市計画税推移状況

(法定免税点以上)

		2年度	3年度	4年度	5年度	6年度
納税義務者	土 地 (人)	11,172	11,276	11,255	11,310	11,354
	家 屋 (人)	11,528	11,539	11,650	11,713	11,720
	実 数 (人)	15,446	15,513	15,487	15,502	15,415
課税標準額	土 地 (千円)	95,116,318	93,846,420	94,115,183	93,936,280	94,144,042
	家 屋 (千円)	111,940,409	106,139,421	110,335,538	112,385,321	110,751,943
	計 (千円)	207,056,727	199,985,841	204,450,721	206,321,601	204,895,985

(各年度 概要調書 第52、54表より)

4 諸 税

1 市たばこ税

(1)市たばこ税の税率

①旧3級品以外の紙巻たばこ	1,000本につき	3,298円（平成22年9月まで）
	1,000本につき	4,618円（平成25年3月まで）
	1,000本につき	5,262円（平成30年9月まで）
	1,000本につき	5,692円（令和2年9月まで）
	1,000本につき	6,122円（令和3年9月まで）
	1,000本につき	6,552円（令和3年10月から）
②旧3級品の紙巻たばこ	1,000本につき	1,564円（平成22年9月まで）
	1,000本につき	2,190円（平成25年3月まで）
	1,000本につき	2,495円（平成28年3月まで）
	1,000本につき	2,925円（平成29年3月まで）
	1,000本につき	3,355円（平成30年3月まで）
	1,000本につき	4,000円（令和元年9月まで）
	1,000本につき	5,692円（令和2年9月まで）

※令和2年10月以降は①と同様の税率となる。

(2)年度別税収状況

	令和 元年度	2年度	3年度	4年度	5年度
売り渡本数(千本)	60,834	57,234	56,559	56,826	57,248
前年比(%)	97.7	94.1	98.8	100.5	100.7
課税額(千円)	344,644	334,992	355,328	372,327	375,089
前年比(%)	102.5	97.2	106.1	104.8	100.7
売り渡本数のうち旧3級品の本数(千本)	967				

(各年度 決算数値より)

2 軽自動車税（種別割）

(1)令和2年～令和4年度

区 分				年 度	令和2年度		令和3年度		令和4年度		
				年税額(円)	課税台数(台)	調定額(円)	課税台数(台)	調定額(円)	課税台数(台)	調定額(円)	
原動機付自転車	50CC又は0.6kw以下			2,000	2,485	4,970,000	2,359	4,718,000	2,241	4,482,000	
	90CC又は0.8kw以下			2,000	338	676,000	345	690,000	332	664,000	
	125CC又は1.0kw以下			2,400	711	1,706,400	732	1,756,800	785	1,884,000	
	ミニカー			3,700	37	136,900	37	136,900	33	122,100	
	小 計（原動機付自転車）				3,571	7,489,300	3,473	7,301,700	3,391	7,152,100	
軽自動車	二輪車			3,600	934	3,362,400	931	3,351,600	957	3,445,200	
	ボートトレーラ			3,600	13	46,800	12	43,200	11	39,600	
	三輪車			3,900	0	0	0	0	0	0	
	乗用（ 自家用）	平成27年3月31日以前に最初の新規検査を受けた車両	税率	7,200	7,107	51,170,400	6,145	44,244,000	5,253	37,821,600	
			重課税率	12,900	2,531	32,649,900	2,656	34,262,400	2,849	36,752,100	
		平成27年4月1日以後に最初の新規検査を受けた車両	税率	10,800	4,966	53,632,800	6,078	65,642,400	8,260	89,208,000	
			75%軽減税率	2,700	0	0	0	0	0	0	
			50%軽減税率	5,400	683	3,688,200	106	572,400			
			25%軽減税率	8,100	848	6,868,800	1,301	10,538,100			
		乗用（ 営業用）	平成27年3月31日以前に最初の新規検査を受けた車両	税率	5,500	0	0	0	0	0	0
				重課税率	8,200	0	0	0	0	0	0
			平成27年4月1日以後に最初の新規検査を受けた車両	税率	6,900	1	6,900	1	6,900	1	6,900
				75%軽減税率	1,800	0	0	0	0	0	0
	50%軽減税率			3,500	0	0	0	0	0	0	
	25%軽減税率			5,200	0	0	0	0	0	0	
	貨物（ 自家用）	平成27年3月31日以前に最初の新規検査を受けた車両	税率	4,000	1,585	6,340,000	1,349	5,396,000	1,125	4,500,000	
			重課税率	6,000	1,408	8,448,000	1,427	8,562,000	1,497	8,982,000	
		平成27年4月1日以後に最初の新規検査を受けた車両	税率	5,000	1,240	6,200,000	1,488	7,440,000	1,729	8,645,000	
			75%軽減税率	1,300	1	1,300	0	0	0	0	
			50%軽減税率	2,500	0	0	0	0			
			25%軽減税率	3,800	40	152,000	31	117,800			
		貨物（ 営業用）	平成27年3月31日以前に最初の新規検査を受けた車両	税率	3,000	34	102,000	28	84,000	26	78,000
				重課税率	4,500	15	67,500	21	94,500	21	94,500
			平成27年4月1日以後に最初の新規検査を受けた車両	税率	3,800	24	91,200	31	117,800	37	140,600
				75%軽減税率	1,000	1	1,000	0	0	0	0
	50%軽減税率			1,900	0	0	0	0			
	25%軽減税率			2,900	1	2,900	0	0			
	小 計				20,485	169,422,900	20,662	177,078,300	20,798	186,228,700	
	小型特殊自動車	農耕作業用			2,400	579	1,389,600	601	1,442,400	604	1,449,600
		その他特殊作業用			5,900	204	1,203,600	204	1,203,600	205	1,209,500
		小 計（小型特殊自動車）				783	2,593,200	805	2,646,000	809	2,659,100
		二輪の小型自動車			6,000	1,173	7,038,000	1,183	7,098,000	1,202	7,212,000
	総 合 計				26,959	189,952,600	27,066	197,518,800	27,168	206,736,700	

（各年度 減免台数を含めた5月末調定より）

(2) 令和5・6年度

区 分				年 度	令和5年度		令和6年度		
				年税額(円)	課税台数(台)	調定額(円)	課税台数(台)	調定額(円)	
原動機付自転車	50CC又は0.6kw以下			2,000	2,138	4,276,000	2,063	4,126,000	
	特定原付			2,000	—	—	10	20,000	
	90CC又は0.8kw以下			2,000	331	662,000	315	630,000	
	125CC又は1.0kw以下			2,400	816	1,958,400	851	2,042,400	
	ミニカー			3,700	33	122,100	37	136,900	
	小 計（原動機付自転車）				3,318	7,018,500	3,276	6,955,300	
軽自動車	二輪車			3,600	1,002	3,607,200	1,008	3,628,800	
	ボートレーラ			3,600	10	36,000	13	46,800	
	三輪車			3,900	0	0	0	0	
	四輪車	乗用（自家用）	平成27年3月31日以前に最初の新規検査を受けた車両	税率	7,200	4,375	31,500,000	3,559	25,624,800
				重課税率	12,900	2,973	38,351,700	2,998	38,674,200
			平成27年4月1日以後に最初の新規検査を受けた車両	税率	10,800	9,122	98,517,600	10,022	108,237,600
				75%軽減税率	2,700	32	86,400	33	89,100
				50%軽減税率	5,400				
				25%軽減税率	8,100				
		乗用（営業用）	平成27年3月31日以前に最初の新規検査を受けた車両	税率	5,500	0	0	0	0
				重課税率	8,200	2	16,400	5	41,000
			平成27年4月1日以後に最初の新規検査を受けた車両	税率	6,900	1	6,900	1	6,900
				75%軽減税率	1,800	0	0	0	0
				50%軽減税率	3,500	0	0	0	0
				25%軽減税率	5,200	0	0	0	0
	貨物（自家用）	平成27年3月31日以前に最初の新規検査を受けた車両	税率	4,000	905	3,620,000	709	2,836,000	
			重課税率	6,000	1,524	9,144,000	1,558	9,348,000	
		平成27年4月1日以後に最初の新規検査を受けた車両	税率	5,000	1,991	9,955,000	2,195	10,975,000	
			75%軽減税率	1,300	0	0	1	1,300	
			50%軽減税率	2,500					
			25%軽減税率	3,800					
		貨物（営業用）	平成27年3月31日以前に最初の新規検査を受けた車両	税率	3,000	25	75,000	22	66,000
				重課税率	4,500	30	135,000	31	139,500
			平成27年4月1日以後に最初の新規検査を受けた車両	税率	3,800	44	167,200	60	228,000
				75%軽減税率	1,000	5	5,000	0	0
				50%軽減税率	1,900				
				25%軽減税率	2,900				
	小 計				21,029	191,580,200	21,194	196,267,400	
小型特殊自動車	農耕作業用			2,400	618	1,483,200	609	1,461,600	
	その他特殊作業用			5,900	206	1,215,400	211	1,244,900	
	小 計（小型特殊自動車）				824	2,698,600	820	2,706,500	
二輪の小型自動車				6,000	1,255	7,530,000	1,279	7,674,000	
総 合 計					27,438	212,470,500	27,590	217,278,800	

(各年度 減免台数を含めた5月末調定より)

5 税 務 事 務

1 税務証明事務等の状況

(単位:件)

区 分 \ 年 度	令和元年度	2年度	3年度	4年度	5年度
1 閲覧	1,373	1,331	1,263	850	401
2 継続検査用納税証明	1,768 (286) [576]	1,729 (316) [448]	1,137 (325) [488]	960 (287) [390]	479 (63) [118]
3 納税証明	2,583	2,544	2,775	3,292	3,188
4 課税証明	4,798 (314) [746]	4,797 (247) [508]	4,128 (216) [541]	4,337 (227) [431]	3,876 (189) [332]
5 固定資産評価証明	583 (8) [86]	464 (21) [59]	475 (14) [56]	506 (18) [53]	507 (9) [47]
6 土地家屋名寄帳	468	448	382	412	393
7 住宅用家屋証明	288	225	238	209	185
8 所得証明	1,697 (198) [320]	1,670 (189) [280]	1,090 (153) [260]	839 (86) [201]	611 (65) [112]
9 評価通知	1,076 (32) [480]	1,143 (82) [467]	639 (39) [496]	475 (61) [471]	515 (45) [586]
10 ナンバー再交付	16	15	12	11	13
11 その他	424	529	874	594	646
合 計	15,074 (838) [2,208]	14,895 (855) [1,762]	13,013 (803) [2,007]	12,485 (725) [1,704]	10,814 (431) [1,348]
1 日 平 均 取 扱 件 数	62	61	53	51	45
諸 証 明 手 数 料 額 (円)	4,597,000	4,418,050	4,156,050	4,063,300	3,609,500

※()は西部サービスセンター分、[]は新居支所分を掲載

(各年度 決算数値より)

2 税務手数料

証 明	内 容	1件につき	関 覧	内 容	1件につき
	1 所得証明 2 課税証明 3 所得課税証明 4 納税証明 5 土地評価証明 6 家屋評価証明 7 その他証明(所在・滅失)	各 350円		11 地籍図 12 名寄帳	(1回) 各 350円
明	8 租税証明 9 継続検査用納税証明 10 評価通知	1,300円 無料	コ ピ ー そ の 他	13 A3版まで 14 ナンバー再交付	(1枚) 10円 (1枚) 100円

3 市税口座振替・コンビニ収納利用状況

(1) 市県民税、固定資産税・都市計画税、軽自動車税(種別割)

	市県民税(普通徴収)		固定資産税・都市計画税		軽自動車税(種別割)		小計	
	課税件数(件)		課税件数(件)		課税件数(件)		課税件数(件)	
	口座振替済 件数(件)	口座振替利 用率(%)	口座振替済 件数(件)	口座振替利 用率(%)	口座振替済 件数(件)	口座振替利 用率(%)	口座振替済 件数(件)	口座振替利 用率(%)
	コンビニ収 納件数(件)	コンビニ収 納利用率 (%)	コンビニ収 納件数(件)	コンビニ収 納利用率 (%)	コンビニ収 納件数(件)	コンビニ収 納利用率 (%)	コンビニ収 納件数(件)	コンビニ収 納利用率 (%)
2年度	10,915		25,444		26,959		63,318	
	3,665	33.58	16,416	64.52	9,227	34.23	29,308	46.29
	3,113	28.52	7,336	28.83	9,807	36.38	20,256	31.99
3年度	10,769		25,386		27,066		63,221	
	3,528	32.76	16,370	64.48	9,285	34.31	29,183	46.16
	3,047	28.29	8,192	32.27	10,140	28.29	21,379	33.82
4年度	10,867		25,467		27,168		63,502	
	3,392	31.21	16,289	63.96	9,175	33.77	28,856	45.44
	3,286	30.24	8,653	33.98	10,315	37.97	22,254	35.04
5年度	10,880		25,467		27,438		63,785	
	3,262	29.98	16,132	63.34	9,102	33.17	28,496	44.68
	3,117	28.65	7,953	31.23	9,788	35.67	20,858	32.70
6年度	11,117		25,329		27,590		64,036	
	2,362	21.25	15,911	62.82	8,932	32.37	27,205	42.48
	2,696	24.25	8,033	31.71	9,574	34.70	20,303	31.71

(各年度1期)

(2) 国民健康保険税

	国民健康保険税	
	課税件数(件)	
	口座振替済 件数(件)	口座振替利 用率(%)
	コンビニ収 納件数(件)	コンビニ収 納利用率 (%)
2年度	6,248	
	4,100	65.62
	656	10.50
3年度	6,209	
	4,088	65.84
	570	9.18
4年度	6,214	
	4,045	65.09
	774	12.46
5年度	6,112	
	3,891	63.66
	743	12.16
6年度	5,895	
	3,734	63.34
	704	11.94

(各年度1期)

令和 6 年度版

市 税 概 要

(編 集) 湖西市 総務部 税務課

(所在地) 〒431-0492

湖西市吉美 3268 番地

(電 話) 053(576)4536