

令和 7 年度版

市 税 概 要

湖 西 市

市 章



湖西市の頭文字の「こ」の字を円形とし、
波頭で浜名湖を印象づけるとともに、
湖西市の浜名湖上の位置をあらわし市の
円満発展を現す。

市の花

「くちなし」



湖西地方の山野に自生し、庭園等に
植えられている。葉は常緑性で光沢
があり、夏に芳香のある大型六弁の
純白色の花が開く。清浄な美しさの
中に力強い重量感があり、風情豊か
な、湖西市の花にふさわしい。

市の木

「黒 松」



古来、百木の長といわれ、湖西地方にも多
く、歴史的な面影を今日に伝えている一名
雄マツの名で呼ばれ自然の悪条件に堪え
て、遠州灘の海岸や湖西連峰の山林を守
り、その容姿は美しく、たくましい。庭園
では人々に楽しさと安らぎを与え、躍進す
る湖西市にふさわしい木である。

目 次

1 総 則	ページ
1 湖西市の概要	5～6
2 湖西市行政機構図	7～8
3 湖西市税務機構	8～9
4 令和7年度湖西市一般会計歳入・歳出当初予算額	10～11
5 湖西市が課税している税目・税率及び納期限一覧表	12～16
6 一般会計に占める市税割合	17
7 令和6年度市税・国民健康保険税収納決算表	18
2 市 民 税	
1 市民税課税状況	20
2 個人市民税	21～24
3 法人市民税	25～26
3 固 定 資 産 税 ・ 都 市 計 画 税	
1 固定資産税推移状況	28
2 土地評価状況	29
3 家屋評価状況	30
4 償却資産の価格等推移状況	31
5 国有資産等所在市交付金及び納付金推移状況	32
6 都市計画税推移状況	32
4 諸 税	
1 市たばこ税	34
2 軽自動車税	35～36
5 税 務 事 務	
1 税務証明事務等の状況	38
2 税 務 手 数 料	38
3 市税口座振替 コンビニ収納利用状況	39～40

1 総 則

1 湖西市の概要

(1) 概要

平成22年3月23日、湖西市と浜名郡新居町が合併し、現在の湖西市が誕生しました。

当市は静岡県の最西端、愛知県との境に位置しています。緑豊かでトレッキングコースとして親しまれている湖西連峰、はるか水平線をのぞむ大海原・太平洋、そして美しい水をたたえた汽水湖・浜名湖に囲まれた自然豊かで美しいまちです。本州のほぼ中央に位置するという立地に恵まれ、全国で唯一現存する新居関所建物や、新居宿や白須賀宿など昔の町並みが残し、古くから交通・輸送の要衝として栄え、現在も人・物・情報が盛んに往来しています。

現在湖西市では、自動車産業を中心とした工業の一層の発展、恵まれた自然を生かした農業、漁業の合理化・近代化、地区計画・区画整理・道路整備と連動した商業の充実など、様々な施策を推進しています。

一方で、全国的な少子高齢化や東京一極集中による人口減少問題は湖西市でも大きな課題となっており、市ではここ数年人口減少対策に取り組んでいます。

(2) 面積・位置



・湖西市の面積 86.56km²

・市役所の位置 東経137° 31' 54" 北緯34° 43' 06"

(3)湖西市の沿革

年 月 日	区 域 の 異 動
昭和30年4月1日	浜名郡鷺津町、白須賀町、新所村、入出村、知波田村が合併し、湖西町となる。
昭和47年1月1日	浜名郡湖西町を湖西市とする。
平成22年3月23日	浜名郡新居町を湖西市に編入する。

(4)主要な施設

市の誕生後、施設が整い住みよい環境づくりができました。

昭和48年 湖西市消防署	※1	平成10年 環境センター	平成20年 岡崎中学校
昭和49年 湖西市庁舎		平成12年 アメニティプラザ	平成22年 新居支所
昭和58年 保健センター		平成13年 健康福祉センター	〃 子育て支援センター
昭和60年 西部地域センター	※2	〃 浄化センター	〃 市立新居図書館
昭和62年 湖西運動公園		平成15年 はつらつセンター	〃 新居地域センター
平成元年 市立中央図書館	※3	平成18年 道の駅「潮見坂」	平成26年 新居体育館
〃 市立湖西病院	※4	平成19年 ふれあい交流館	

※1 設立時：湖西・新居消防署

※3 設立時：市立図書館

※2 〃 ：西部公民館

※4 〃 ：共立湖西総合病院

(5)人口・世帯数の推移

(各年度3月31日現在)

	令和2年度	令和3年度	令和4年度	令和5年度	令和6年度
世帯数 (戸)	24,409	24,651	24,961	25,192	25,276
人口総数 (人)	58,938	58,551	58,230	57,793	56,971
男 (人)	30,205	30,000	29,941	29,732	29,462
女 (人)	28,733	28,551	28,289	28,061	27,509
※内外国人 住民数	3,485	3,498	3,889	4,226	4,219

令和7年度 湖西市行政機構図

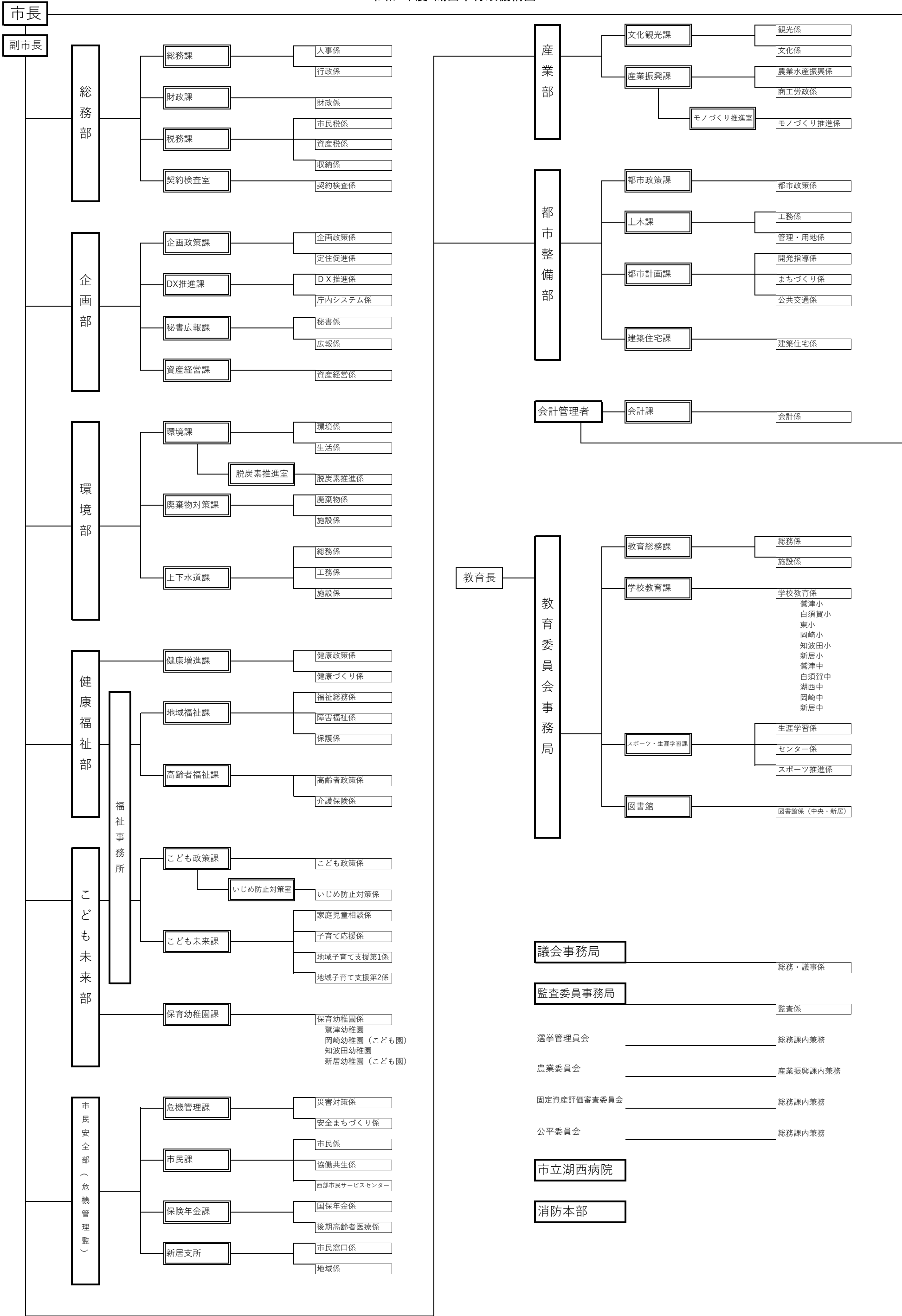

(2)市の職員数

年 度	職 員 数 (人)			税務職員(人)	税務職員1人当たり	
	市長部局	その他	計		世帯数(戸)	人口数(人)
3	284	406	690	26	939	2,267
4	292	400	692	25	995	2,342
5	303	384	687	23	1,085	2,532
6	307	387	694	22	1,145	2,627
7	374	321	695	21	1,204	2,713

(地方公共団体定員管理調査より)

3 湖西市税務機構

(1)機構

①税務職員配置人員表

(令和7年4月1日現在)

係 名 補職名	総 務 部 税 務 課 (人)			
	市 民 税 係	資 産 税 係	収 納 係	計
課 長				1
課 長 代 理			1	1
主 幹				0
係 長	1	1		2
主 任 主 査	1		1	2
主 査	1	1	2	4
主 任	2	1		3
副 主 任	1	2	3	6
主 事	1	1		2
計	7	6	7	21

②税務関係委員会

湖西市固定資産評価審査委員会 委員長 蒔山 富士雄
委 員 佐原 弘恭
委 員 水島 晴美

(2) 税務事務分掌

市民税係

- ・個人市県民税の賦課等に関する事。
- ・法人市民税に関する事。
- ・所得証明等市民税の証明に関する事。

資産税係

- ・固定資産税の賦課等に関する事。
- ・特別土地保有税の賦課等に関する事。
- ・都市計画税の賦課等に関する事。
- ・固定資産等所在市交付金に関する事。
- ・地籍図の保管及び整備に関する事。
- ・固定資産税の証明及び閲覧に関する事。

収納係

- ・市税、国民健康保険税及び県民税の収納管理に関する事。
- ・滞納処分等に関する事。
- ・過誤納金の還付、充当に関する事。
- ・口座振替及び納税推進に関する事。
- ・納税証明に関する事。
- ・軽自動車税の賦課等に関する事。
- ・市たばこ税に関する事。
- ・税務事務の企画調整に関する事。

4 令和7年度湖西市一般会計歳入・歳出当初予算額

(単位:千円/%)

歳 入			歳 出		
款 別 区 分	予 算 額	構成比	款 別 区 分	予 算 額	構成比
1 市 税	12,033,226	41.1	1 議 会 費	177,840	0.6
(A)個人市民税	3,613,493	12.3	2 総 務 費	2,991,878	10.2
(B)法人市民税	1,253,309	4.3	(A)総務管理費	2,384,277	8.1
(C)固定資産税	6,162,159	21.0	(B)徴 税 費	355,703	1.2
(D)軽自動車税	228,247	0.8	(C)戸籍住民基本台帳費	127,381	0.5
(E)市たばこ税	350,505	1.2	(D)選 挙 費	61,367	0.2
(F)都市計画税	425,513	1.5	(E)統計調査費	38,391	0.1
2 地 方 譲 与 税	225,500	0.8	(F)監 査 委 員 費	24,759	0.1
3 利 子 割 交 付 金	7,000	0.0	3 民 生 費	7,719,350	26.3
4 配 当 割 交 付 金	60,000	0.2	4 衛 生 費	3,424,938	11.7
5 株式等譲渡所得割交付金	100,000	0.3	5 労 働 費	64,522	0.2
6 法人事業税交付金	250,000	0.8	6 農 林 水 産 業 費	345,130	1.2
7 地方消費税交付金	1,650,000	5.6	7 商 工 費	921,896	3.1
8 ゴルフ場利用税交付金	22,000	0.1	8 土 木 費	3,105,001	10.6
9 環境性能割交付金	40,000	0.1	9 消 防 費	5,003,074	17.1
10 地方特例交付金	50,000	0.2	10 教 育 費	3,905,030	13.3
11 地 方 交 付 税	100,000	0.3	11 災 害 復 旧 費	2,288	0.0
12 交通安全対策特別交付金	10,000	0.0	12 公 債 費	1,609,053	5.5
13 分担金及び負担金	30,031	0.1	13 予 備 費	50,000	0.2
14 使用料及び手数料	436,861	1.5			
15 国 庫 支 出 金	3,426,719	11.7			
16 県 支 出 金	1,868,692	6.4			
17 財 産 収 入	383,853	1.3			
18 寄 附 金	250,540	0.9			
19 繰 入 金	2,911,696	9.9			
20 繰 越 金	500,000	1.7			
21 諸 収 入	1,194,382	4.1			
22 市 債	3,769,500	12.9			
合 計	29,320,000	100.0	合 計	29,320,000	100.0

(一般会計予算書より)

一般会計・当初予算・歳入

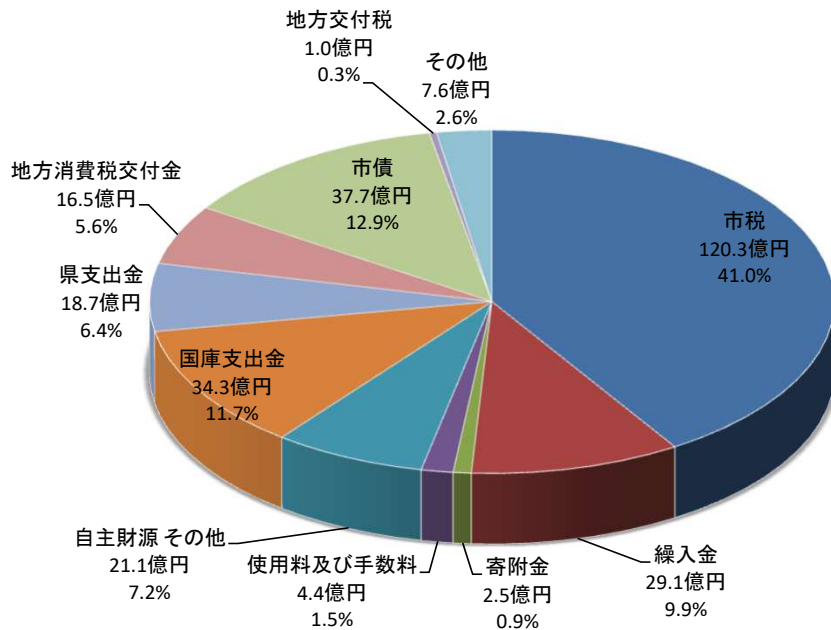

※その他＝地方譲与税＋利子割交付金＋配当割交付金＋株式等譲渡所得割交付金＋法人事業税交付金＋ゴルフ場利用税交付金＋環境性能割交付金＋地方特例交付金＋交通安全対策特別交付金

※自主財源 その他＝分担金及び負担金＋財産収入＋繰越金＋諸収入

一般会計・当初予算・歳出(目的別)

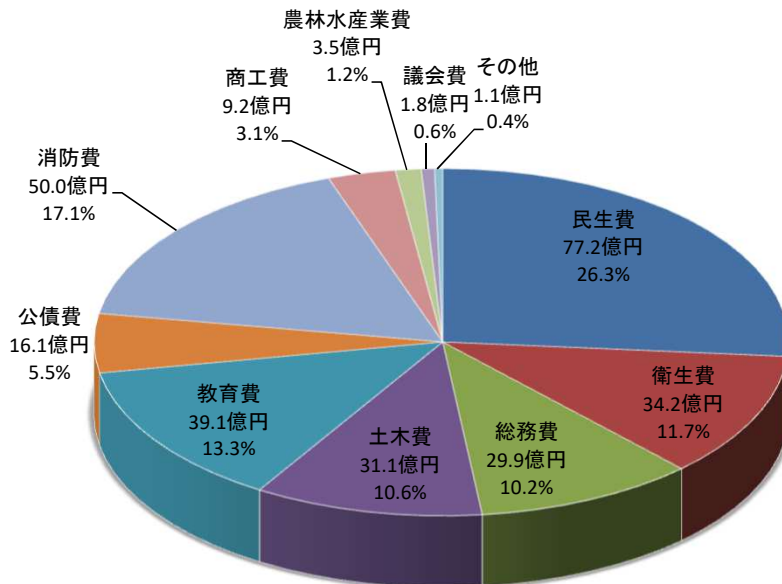

※その他＝労働費＋災害復旧費＋予備費

5 湖西市が課税している税目・税率及び納期限一覧表

(1) 市税一覧表(令和7年4月1日現在)

市 税	普 通	市民税	法人	均等割…標準税率・法人税割	$\frac{6.0}{100}$
			個人	均等割…3,000円・所得割…標準税率	
		固定資産税	課税標準	$\times \frac{1.4}{100}$	
		軽自動車税	標準税率		
		(種別割) 市たばこ税	旧3級品以外の紙巻たばこ	1,000本につき6,552円	
	目 的 税	都市計画税	課税標準	$\times \frac{0.2}{100}$	
		(医療分) (限度額 660,000円)	所得割	$\frac{5.9}{100}$	資産割 廃止
			均等割	26,600円(1人当たり)	
			平等割	21,800円(1世帯につき)	
		(後期高齢者 支援金分) (限度額 260,000円)	所得割	$\frac{2.1}{100}$	資産割 廃止
			均等割	9,800円(1人当たり)	
			平等割	7,200円(1世帯につき)	
		(介護分) (限度額 170,000円)	所得割	$\frac{1.8}{100}$	資産割 廃止
			均等割	15,300円(1人当たり)	
			平等割	廃止	

(2)湖西市の税率一覧表

①市民税・たばこ税の各税率一覧表

税目 年度	個人の市民税	
	均等割 (円)	所得割
3	3,500	標準率
4	〃	〃
5	〃	〃
6	3,000	〃
7	〃	〃

税目 年度	法人の市民税									
	均 等 割									法人税割
	第1号 千円	第2号 千円	第3号 千円	第4号 千円	第5号 千円	第6号 千円	第7号 千円	第8号 千円	第9号 千円	全法人 (%)
3	50	120	130	150	160	400	410	1,750	3,000	6
4	〃	〃	〃	〃	〃	〃	〃	〃	〃	〃
5	〃	〃	〃	〃	〃	〃	〃	〃	〃	〃
6	〃	〃	〃	〃	〃	〃	〃	〃	〃	〃
7	〃	〃	〃	〃	〃	〃	〃	〃	〃	〃

税目 年度	たばこ税	
	旧3級品以外の 紙巻たばこ	旧3級品の 紙巻たばこ
3	1,000本につき6,552円	
4		
5		
6		
7		

②固定資産税・都市計画税の各税率一覧表

区分 年度	固定資産税	都市計画税
	一般の税率 (%)	一般の税率 (%)
3	1.4	0.2
4	〃	〃
5	〃	〃
6	〃	〃
7	〃	〃

③軽自動車税(種別割)の各税率一覧表

				税 率		
区 分				～令和6年度	令和7年度	
原動機付 自転車	50cc又は0.6kw以下			2,000円		
	特定原付			令和6年度～ 2,000円	2000円	
	90cc又は0.8kw以下			2,000円		
	125cc又は1.0kw以下			2,400円		
	ミニカー			3,700円		
軽自動車	二輪車（側車を含む。）			3,600円		
	三輪車	税率		3,900円		
		旧税率		3,100円		
		軽減税率	25%	3,000円		
			50%	2,000円		
			75%	1,000円		
		重課税率		4,600円		
	四輪車	乗用	営業用	税率		6,900円
				旧税率		5,500円
				軽減税率	25%	5,200円
					50%	3,500円
					75%	1,800円
				重課税率		8,200円
		乗用	自家用	税率		10,800円
				旧税率		7,200円
				軽減税率	25%	対象外
					50%	対象外
					75%	2,700円
				重課税率		12,900円
		貨物	営業用	税率		3,800円
				旧税率		3,000円
				軽減税率	25%	対象外
					50%	対象外
					75%	1,000円
重課税率			4,500円			
自家用	税率		5,000円			
	旧税率		4,000円			
	軽減税率		25%	対象外		
			50%	対象外		
		75%	1,300円			
重課税率		6,000円				
小特殊	農耕作業用			2,400円		
	その他特殊作業用			5,900円		
二輪の小型自動車				6,000円		

※

- ・旧税率は平成27年3月31日までに最初の新規検査を受けた車両について適用する。
- ・重課税率は最初の新規検査から13年間を経過した車両について適用する。
- ・軽減税率は課税年度の前年の4月1日から翌3月31日までに最初の新規検査を受けた車両の環境性能に応じて適用する。

④国民健康保険税率・加入状況一覧表

区分 年度	国 民 健 康 保 険 税 率				
	所得割 (%)	資産割 (%)	均等割 (円)	平等割 (円)	限度額 (円)
3	4.90	12.10	26,600	21,800	630,000
	1.80	2.00	9,600	7,200	190,000
	1.50	2.00	9,600	7,800	170,000
4	5.60		26,600	21,800	650,000
	2.00		9,600	7,200	200,000
	1.70		15,000		170,000
5	5.60		26,600	21,800	650,000
	2.00		9,600	7,200	220,000
	1.70		15,000		170,000
6	5.60		26,600	21,800	650,000
	2.00		9,600	7,200	240,000
	1.70		15,000		170,000
7	5.90		26,600	21,800	660,000
	2.10		9,800	7,200	260,000
	1.80		15,300		170,000

※上段が医療分、中段が後期高齢者支援金分、下段が介護分

(各年度末)

区分 年 度	国 民 健 康 保 険 加 入 状 況	
	世 帯 数 (世帯)	加 入 者 総 数 (人)
2	7,480	11,940
3	7,397	11,606
4	7,155	10,961
5	6,892	10,425
6	6,614	9,797

(国民健康保険事業年報より)

(3)令和7年度 税目別納期限一覧表

税目 月別	市 県 民 税			固定資産税 都市計画税	軽自動車税 (種別割)	市たばこ税	国民健康保険税
	個 人		法 人				
	普通徴収	特別徴収					
4月		毎月 翌 月 10 日 (6 月 分 か ら 翌 年 5 月 分)	事 業 年 度 の 終 了 日 か ら 2 ヶ 月 を 経 過 す る 日			毎 月 分 翌 月 末 日	
5月				1期(6/2)	全期 (6/2)		
6月	1期(6/30)						
7月				2期(7/31)			1期 (7/31)
8月	2期(9/1)						2期 (9/1)
9月							3期 (9/30)
10月	3期(10/31)						4期 (10/31)
11月				3期(12/1)			5期 (12/1)
12月							6期 (1/5)
1月	4期 (2/2)						7期 (2/2)
2月				4期(3/2)			8期 (3/2)
3月							9期 (3/31)

6 一般会計に占める市税割合

(人口・世帯数は各年度3月31日現在)

項目 年度	(A) 歳入総額 (千円)	(B) 市税決算額 (千円)	(C) B/A (%)	(D) 人口 (人)	(E) 世帯数 (世帯)	(F) 一人当りB/D (円)	(G) 世帯当りB/E (円)
令和2	29,865,485	11,629,484	38.9	58,938	24,409	197.32	476.442
3	26,856,520	10,964,915	40.8	58,551	24,651	187.27	444.806
4	28,025,828	12,194,120	43.5	58,230	24,961	209.41	488.527
5	27,261,283	11,794,054	43.3	57,793	25,192	204.07	468.167
6	28,025,073	12,538,892	44.7	56,971	25,276	220.09	496.079

一般会計に占める市税割合の推移

$$\text{市税割合}(\%) = \frac{\text{市税決算額 (B)}}{\text{市歳入総額 (A)}}$$

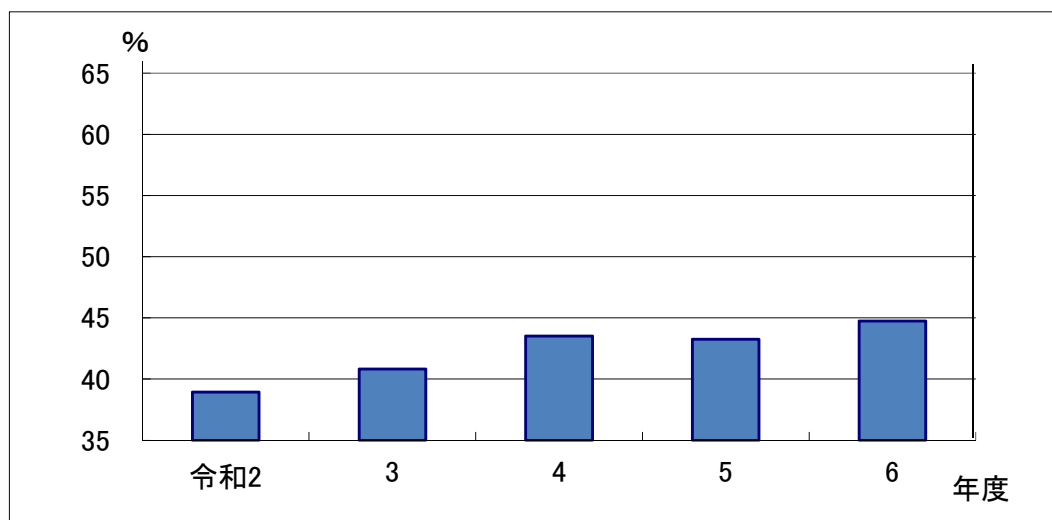

令和6年度 市税・国民健康保険税 収納決算表

税 目		区 分	調 定 額 A	収 納 額 B	還付未済額 C	不納欠損額 D	次年度繰越額 E=A-(B-C)-D	6年度収納率 F=(B-C)/A	5年度収納率 (前年率)	備 考	予算現計額 (千 円)	
市 民 税	個 人 市 民 税	現年課税分	3,362,163,484	3,326,917,190	508,594	12,218	35,742,670	98.94 %	98.66 %	確定按分率 0.395431274144	3,392,999	
		滞納繰越分	97,176,848	39,390,024	13,673	8,446,431	49,354,066	40.52	36.23		36,297	
		小 計	3,459,340,332	3,366,307,214	522,267	8,458,649	85,096,736	97.30	97.02		3,429,296	
		法 人 市 民 税	現年課税分	1,823,999,000	1,822,301,900	0	0	1,697,100	99.91	99.95		1,658,933
			滞納繰越分	1,680,058	333,500	0	248,500	1,098,058	19.85	21.75		2,634
			小 計	1,825,679,058	1,822,635,400	0	248,500	2,795,158	99.83	99.81		1,661,567
	市 民 税 合 計	現年課税分	5,186,162,484	5,149,219,090	508,594	12,218	37,439,770	99.28	98.96		5,051,932	
		滞納繰越分	98,856,906	39,723,524	13,673	8,694,931	50,452,124	40.17	35.93		38,931	
		小 計	5,285,019,390	5,188,942,614	522,267	8,707,149	87,891,894	98.17	97.66		5,090,863	
	固 定 資 産 税	現年課税分	6,327,777,600	6,300,633,492	9,700	17,800	27,136,008	99.57	99.61		6,227,780	
			滞納繰越分	48,922,712	19,054,086	34,000	747,801	29,154,825	38.88	40.02		20,879
			小 計	6,376,700,312	6,319,687,578	43,700	765,601	56,290,833	99.11	99.19		6,248,659
		交付金・納付金	現年課税分	4,024,600	4,024,600	0	0	0	100.00	100.00		4,024
			現年課税分	6,331,802,200	6,304,658,092	9,700	17,800	27,136,008	99.57	99.61		6,231,804
			滞納繰越分	48,922,712	19,054,086	34,000	747,801	29,154,825	38.88	40.02		20,879
	固 定 資 産 税 合 計	小 計	6,380,724,912	6,323,712,178	43,700	765,601	56,290,833	99.11	99.19		6,252,683	
		種 別 割	現年課税分	216,593,800	215,187,591	10,050	12,800	1,403,459	99.35	99.29		219,398
			滞納繰越分	3,648,623	1,218,560	0	355,868	2,074,195	33.40	27.97		1,274
	小 計		220,242,423	216,406,151	10,050	368,668	3,477,654	98.25	97.99		220,672	
	環 境 性 能 割	現年課税分	20,577,500	20,577,500	0	0	0	100.00	100.00		10,580	
		現年課税分	237,171,300	235,765,091	10,050	12,800	1,403,459	99.40	99.33		229,978	
		滞納繰越分	3,648,623	1,218,560	0	355,868	2,074,195	33.40	27.97		1,274	
	軽 自 動 車 税	小 計	240,819,923	236,983,651	10,050	368,668	3,477,654	98.40	98.11		231,252	
	市 た ば こ 税	現年課税分	374,625,799	374,625,799	0	0	0	100.00	100.00		364,435	
	特 別 土 地 保 有 税	現年課税分	0	0	0	0	0	0.00	0.00			
		滞納繰越分	0	0	0	0	0	0.00	0.00			
		小 計	0	0	0	0	0	0.00	0.00		0	
都 市 計 画 税	現年課税分	414,448,100	412,659,400	1,300	3,300	1,786,700	99.57	99.51		410,587		
	滞納繰越分	3,988,490	1,968,570	0	60,500	1,959,420	49.36	43.93		1,773		
	小 計	418,436,590	414,627,970	1,300	63,800	3,746,120	99.09	98.98		412,360		
市 税 総 計	現年課税分	12,544,209,883	12,476,927,472	529,644	46,118	67,765,937	99.46	99.36		12,288,736		
	滞納繰越分	155,416,731	61,964,740	47,673	9,859,100	83,640,564	39.84	37.14		62,857		
	小 計	12,699,626,614	12,538,892,212	577,317	9,905,218	151,406,501	98.73	98.58		12,351,593		
国 保 税 総 計	一 般 国 保 税	現年課税分	1,051,001,900	1,005,399,137	917,600	0	46,520,363	95.57	95.52		943,904	
		滞納繰越分	142,044,639	41,166,514	83,158	6,772,101	94,189,182	28.92	26.20		29,485	
		小 計	1,193,046,539	1,046,565,651	1,000,758	6,772,101	140,709,545	87.64	87.39		973,389	
	退 職 国 保 税	現年課税分	0	0	0	0	0	0.00	0.00		3	
		滞納繰越分	1,289,900	263,599	0	446,638	579,663	20.44	15.85		65	
		小 計	1,289,900	263,599	0	446,638	579,663	20.44	15.85		68	
	国 保 税 総 計	現年課税分	1,051,001,900	1,005,399,137	917,600	0	46,520,363	95.57	95.52		943,907	
		滞納繰越分	143,334,539	41,430,113	83,158	7,218,739	94,768,845	28.85	26.09		29,550	
		小 計	1,194,336,439	1,046,829,250	1,000,758	7,218,739	141,289,208	87.57	87.30		973,457	

2 市 民 税

1 市民税課税状況

(1) 個人市民税の推移(調定額)

	納税義務者数 (人)	所得割 (千円)	均等割 (千円)	計 (千円)
令和3年度	32,968	3,259,333	115,388	3,374,721
令和4年度	33,048	3,362,438	115,668	3,478,106
令和5年度	33,307	3,389,949	116,574	3,506,523
令和6年度	33,900	3,251,899	101,700	3,353,599
令和7年度	33,936	3,750,276	101,808	3,852,084

(各年度 課税状況等の調 第2表より)

(2) 法人市民税の推移(調定額)

	納税義務者数 (人)	法人税割 (円)	均等割 (円)	計 (円)
令和2年度	1,292	639,303,300	156,233,300	795,536,600
令和3年度	1,294	375,583,700	156,679,400	532,263,100
令和4年度	1,266	1,331,428,100	167,840,100	1,499,268,200
令和5年度	1,346	929,997,600	157,968,700	1,087,966,300
令和6年度	1,362	1,651,874,700	172,124,300	1,823,999,000

(各年度 決算書より)

2 個人市民税

(1) 納税義務者数

① 給与からの特別徴収

		均等割 のみの者	所得割 のみの者	均等割 所得割 両方の者	計
令和3年度	人員(人)	896	0	21,303	22,199
	構成比(%)	2.7	0.0	64.6	67.3
令和4年度	人員(人)	859	0	21,322	22,181
	構成比(%)	2.6	0.0	64.5	67.1
令和5年度	人員(人)	814	0	21,613	22,427
	構成比(%)	2.4	0.0	64.9	67.3
令和6年度	人員(人)	1,516	0	21,267	22,783
	構成比(%)	4.5	0.0	62.7	67.2
令和7年度	人員(人)	749	0	22,125	22,874
	構成比(%)	2.2	0.0	65.2	67.4

② 普通徴収

		均等割 のみの者	所得割 のみの者	均等割 所得割 両方の者	計
令和3年度	人員(人)	2,257	0	8,512	10,769
	構成比(%)	6.8	0.0	25.8	32.7
令和4年度	人員(人)	2,183	0	8,684	10,867
	構成比(%)	6.6	0.0	26.3	32.9
令和5年度	人員(人)	2,223	0	8,657	10,880
	構成比(%)	6.7	0.0	26.0	32.7
令和6年度	人員(人)	3,381	0	7,736	11,117
	構成比(%)	10.0	0.0	22.8	32.8
令和7年度	人員(人)	2,100	0	8,962	11,062
	構成比(%)	6.2	0.0	26.4	32.6

③合計(①+②)

		均等割 のみの者	所得割 のみの者	均等割 所得割 両方の者	計
令和3年度	人員(人)	3,153	0	29,815	32,968
	構成比(%)	9.6	0.0	90.4	100.0
令和4年度	人員(人)	3,042	0	30,006	33,048
	構成比(%)	9.2	0.0	90.8	100.0
令和5年度	人員(人)	3,037	0	30,270	33,307
	構成比(%)	9.1	0.0	90.9	100.0
令和6年度	人員(人)	4,897	0	29,003	33,900
	構成比(%)	14.4	0.0	85.6	100.0
令和7年度	人員(人)	2,849	0	31,087	33,936
	構成比(%)	8.4	0.0	91.6	100.0

(各年度 課税状況等の調 第2表より)

④年金からの特別徴収

(単位:人)

		均等割 のみの者	所得割 のみの者	均等割 所得割 両方の者	計
令和3年度		1,659	0	4,179	5,838
令和4年度		1,719	0	4,181	5,900
令和5年度		1,710	0	4,250	5,960
令和6年度		2,404	0	3,666	6,070
令和7年度		1,646	0	4,699	6,345

※年金特別徴収該当者は、普通徴収及び給与特別徴収に含むため、計は一致しない。

(2) 所得区分による課税状況

① 納税義務者数

(単位: 人)

	給与所得	営業所得	農業所得	その他事業	その他の所得	計
令和3年度	25,690	1,109	135	0	6,034	32,968
令和4年度	25,837	959	119	0	6,133	33,048
令和5年度	26,124	989	113	0	6,081	33,307
令和6年度	26,606	953	119	0	6,222	33,900
令和7年度	26,424	990	127	0	6,395	33,936

(各年度 課税状況等の調 第2表より)

② 所得割額

(単位: 千円)

	給与所得	営業所得	農業所得	その他の事業	その他の所得	計
令和3年度	2,788,039	143,564	12,518	0	315,212	3,259,333
令和4年度	2,863,452	127,685	11,734	0	359,567	3,362,438
令和5年度	2,931,418	135,109	11,891	0	311,531	3,389,949
令和6年度	2,833,342	127,443	14,640	0	276,474	3,251,899
令和7年度	3,185,292	144,493	20,850	0	399,641	3,750,276

(各年度 課税状況等の調 第2表より)

(3) 課税標準段階別課税状況(令和7年度)

区分 課税標準 額段階	納税義務者 人	所得金額 (A) 千円	所得控除額 (B) 千円	課税標準額 千円	算 出 税 額			税額控除額等 (F) 千円	所得割額 (E)-(F) 千円
					総所得 山林所得等 (C) 千円	短期長期 株式譲渡 (D) 千円	合 計 (E)=(C)+(D) 千円		
10 万円 以下	3,996	830,645	819,469	519,291	3,222	13,987	17,209	1,929	15,280
10 ～ 100	9,358	13,512,389	8,362,377	5,545,498	308,619	11,969	320,588	29,119	291,469
100 ～ 200	8,345	21,550,581	9,263,416	12,645,897	736,877	10,647	747,524	53,598	693,926
200 ～ 300	5,649	21,474,397	7,666,157	14,103,982	828,258	8,914	837,172	62,039	775,133
300 ～ 400	2,902	14,893,218	4,858,295	10,214,347	601,968	5,382	607,350	39,217	568,133
400 ～ 550	2,199	14,448,887	4,309,659	10,333,587	608,262	5,829	614,091	35,064	579,027
550 ～ 700	750	6,183,071	1,617,216	4,713,873	273,920	4,440	278,360	20,152	258,208
700 ～ 1000	454	4,754,590	1,010,324	3,995,350	224,636	7,554	232,190	17,887	214,303
1000 万円 超	283	6,768,974	670,691	6,950,995	365,886	25,581	391,467	36,670	354,797
合 計	33,936	104,416,752	38,577,604	69,022,820	3,951,648	94,303	4,045,951	295,675	3,750,276
令和6年度	33,900	98,011,725	36,138,832	64,108,934	3,713,074	66,317	3,779,391	527,492	3,251,899
前年に対する増減	36	6,405,027	2,438,772	4,913,886	238,574	27,986	266,560	-231,817	498,377

(課税状況等の調 第12表より)

3 法人市民税

(1) 法人業種別状況

業 種 \ 年 度	令和2年度			令和3年度		
	法人数 (件)	調 定 額 (円)	構成比 (%)	法人数 (件)	調 定 額 (円)	構成比 (%)
農 業	28	4,080,100	0.5	27	2,158,600	0.4
林 業	1	57,100	0.0	1	91,000	0.0
漁 業	12	2,298,500	0.3	13	2,924,900	0.5
鉱 業 ・ 建 設 業	156	33,366,200	4.2	161	36,879,700	6.9
製 造 業	313	571,249,300	71.8	301	320,109,800	60.1
電気・ガス・熱供給	22	7,173,800	0.9	21	6,528,700	1.2
運 輸 ・ 通 信 業	61	39,804,000	5.0	62	26,894,400	5.1
卸売・小売・飲食業	310	57,745,600	7.3	309	56,233,000	10.6
金 融 ・ 保 険 業	19	16,076,900	2.0	19	15,353,300	2.9
不 動 産 業	70	12,450,700	1.6	77	11,323,600	2.1
サ ー ビ ス 業	251	45,285,300	5.7	248	46,141,700	8.7
そ の 他	80	5,949,100	0.7	93	7,624,400	1.4
合 計	1,323	795,536,600	100.0	1,332	532,263,100	100.0

業 種 \ 年 度	令和4年度			令和5年度		
	法人数 (件)	調 定 額 (円)	構成比 (%)	法人数 (件)	調 定 額 (円)	構成比 (%)
農 業	27	1,921,300	0.1	27	3,627,900	0.3
林 業	1	188,600	0.0	1	169,000	0.0
漁 業	13	2,151,400	0.1	13	1,477,500	0.1
鉱 業 ・ 建 設 業	161	30,717,400	2.0	161	38,387,100	3.5
製 造 業	301	1,292,768,800	86.2	305	861,399,800	79.2
電気・ガス・熱供給	21	4,971,500	0.3	21	4,114,600	0.4
運 輸 ・ 通 信 業	62	28,298,900	1.9	62	26,772,900	2.5
卸売・小売・飲食業	314	54,546,400	3.6	314	52,980,200	4.9
金 融 ・ 保 険 業	19	10,442,700	0.7	19	10,353,500	1.0
不 動 産 業	77	10,932,700	0.7	77	28,129,800	2.6
サ ー ビ ス 業	253	54,501,400	3.6	253	52,298,100	4.8
そ の 他	93	7,827,100	0.5	93	8,255,900	0.8
合 計	1,342	1,499,268,200	100.0	1,346	1,087,966,300	100.0

(各年度 事業種別税額集計表より)

業 種 \ 年 度	令和6年度		
	法人数 (件)	調 定 額 (円)	構成比 (%)
農 業	27	3,561,600	0.2
林 業	1	50,000	0.0
漁 業	13	1,675,800	0.1
鉱 業 ・ 建 設 業	161	44,147,200	2.4
製 造 業	310	1,521,068,700	83.4
電 気 ・ ガ ス ・ 熱 供 給	21	4,815,000	0.3
運 輸 ・ 通 信 業	62	56,174,100	3.1
卸 売 ・ 小 売 ・ 飲 食 業	320	70,821,900	3.9
金 融 ・ 保 険 業	19	5,860,600	0.3
不 動 産 業	77	30,129,800	1.7
サ ー ビ ス 業	258	60,608,800	3.3
そ の 他	93	25,085,500	1.4
合 計	1,362	1,823,999,000	100.0

(各年度 事業種別税額集計表より)

(2) 納税義務者数

資本金等の金額	従業者数	均等割税率 (円)	令和2 年度	令和3 年度	令和4 年度	令和5 年度	令和6 年度
50億円超	50人超	3,000,000	15	14	14	16	15
10億円超50億円以下	50人超	1,750,000	3	3	3	4	4
10億円超	50人以下	410,000	66	64	62	62	62
1億円超	50人超	400,000	10	9	10	11	11
10億円以下	50人以下	160,000	63	63	63	70	70
1千万円超	50人超	150,000	29	30	29	27	25
1億円以下	50人以下	130,000	166	160	161	167	173
1千万円以下	50人超	120,000	12	12	11	12	13
	50人以下	50,000	928	939	913	977	989
計			1,292	1,294	1,266	1,346	1,362

※均等割の税率は標準税率

(各年度 課税状況等の調 第1表より)

3 固 定 資 産 税

都 市 計 画 税

1 固定資産税推移状況

(法定免税点以上)

年 度		3年	4年	5年	6年	7年
納 税 義 務 者 数 (人)	土 地	17,615	17,666	17,744	17,839	17,880
	家 屋	18,948	19,135	19,190	19,154	19,146
	償 却 資 産	944	1,100	1,149	1,187	1,201
	実 数	25,386	25,467	25,467	25,329	25,201
課 税 標 準 額 (千円)	土 地	98,362,578	98,238,074	97,996,235	98,106,162	100,457,119
	家 屋	145,498,967	153,497,919	156,252,511	153,970,680	163,065,590
	償 却 資 産	190,516,706	195,979,731	190,795,193	201,897,182	207,522,631
	計	434,378,251	447,715,724	445,043,939	453,974,024	471,045,340

(各年度 固定資産税・都市計画税調定表及び概要調書 第1、2、21、23、69、70表より)

2 土地評価状況

(非課税地を除く)

年 度 区 分		3年度	4年度	5年度	6年度	7年度
田	地 積 (㎡)	3,221,928	3,213,048	3,199,186	2,890,749	2,887,224
	筆 数 (筆)	3,308	3,298	3,284	2,780	2,774
	評価額 (千円)	573,127	543,248	530,953	438,324	408,204
畑	地 積 (㎡)	11,179,384	11,154,270	11,123,087	10,704,295	10,672,550
	筆 数 (筆)	16,424	16,375	16,306	15,443	15,311
	評価額 (千円)	7,849,764	7,665,862	7,321,185	6,849,171	6,586,979
宅地	地 積 (㎡)	11,268,430	11,261,784	11,325,719	11,378,341	11,704,312
	筆 数 (筆)	65,199	65,442	65,863	65,930	66,341
	評価額 (千円)	207,971,697	207,207,161	207,056,512	208,620,806	212,606,696
山林	地 積 (㎡)	11,510,249	11,492,771	11,486,838	11,722,307	11,331,629
	筆 数 (筆)	14,690	14,639	14,632	14,948	14,348
	評価額 (千円)	331,508	330,937	332,994	338,535	328,727
その他	地 積 (㎡)	6,427,865	6,536,561	6,526,198	6,960,165	6,947,504
	筆 数 (筆)	15,919	16,000	15,952	17,063	17,193
	評価額 (千円)	25,333,939	25,478,791	25,317,471	25,278,012	24,882,530
計	地 積 (㎡)	43,607,856	43,658,434	43,661,028	43,655,857	43,543,219
	筆 数 (筆)	115,540	115,754	116,037	116,164	115,967
	評価額 (千円)	242,060,035	241,225,999	240,559,115	241,524,848	244,813,136

(各年度 概要調書第2表より)

3 家屋評価状況

年 度		3年度	4年度	5年度	6年度	7年度
区 分						
木 造	棟 数 (棟)	21,997 (191)	21,933 (177)	21,934 (197)	21,823 (141)	21,755 (171)
	床 面 積 (㎡)	2,105,627	2,109,893	1,187	2,120,053	2,122,627
	提示平均価格 (円)					
	決定価格 (千円)	53,039,325	54,558,470	56,178,282	55,377,144	57,005,871
	対 前 年 比 (%)	95.0	102.9	103.0	98.6	102.9
非 木 造	棟 数 (棟)	10,949 (98)	10,950 (79)	10,960 (72)	10,953 (86)	11,004 (55)
	床 面 積 (㎡)	3,096,090	3,091,338	3,095,303	3,110,650	3,160,918
	提示平均価格 (円)					
	決定価格 (千円)	98,246,937	99,277,234	100,407,266	98,908,501	106,341,010
	対 前 年 比 (%)	98.2	101.0	101.1	98.5	107.5
合 計	棟 数 (棟)	32,946 (289)	32,883 (256)	32,894 (269)	32,776 (227)	32,759 (226)
	床 面 積 (㎡)	5,201,717	5,201,231	3,096,490	5,230,703	5,283,545
	平均価格 (円)	29,084	29,577	50,569	29,496	30,916
	決定価格 (千円)	151,286,262	153,835,704	156,585,548	154,285,645	163,346,881
	対 前 年 比 (%)	97.0	101.7	101.8	98.5	105.9

(各年度 概要調書 第22、31、32表より)

4 償却資産の価格等推移状況

(法定免税点以上) (単位:千円)

年 度 区 分		3年度	4年度	5年度	6年度	7年度
1	構 築 物	19,681,333	19,274,306	19,619,534	23,712,718	25,126,782
2	機 械 及 び 装 置	133,297,226	131,560,034	125,377,737	130,188,622	134,894,149
3	船 舶	371,926	438,964	1,187	389,027	399,763
4	航 空 機	0	0	0	0	0
5	車 両 及 び 運 搬 具	765,695	880,416	903,644	1,131,338	1,349,624
6	工 具・器 具 及 び 備 品	20,680,160	18,780,139	18,512,812	20,588,428	19,987,312
小 計		174,796,340	170,933,859	164,414,914	176,010,133	181,757,630
前 年 比 (%)		99.4	97.8	96.2	107.1	103.3
法 第 三 八 九 条	総 務 大 臣 配 分	27,240,533	27,318,232	27,890,237	27,467,655	27,260,697
	県 知 事 配 分	421,606	418,341	422,295	432,386	435,447
	小 計	27,662,139	27,736,573	28,312,532	27,900,041	27,696,144
	前 年 比 (%)	103.3	100.3	102.1	98.5	99.3
合 計		202,458,479	198,670,432	192,727,446	203,910,174	209,453,774
前 年 比 (%)		99.9	98.1	97.0	105.8	102.7
課 税 標 準 額		190,516,706	195,979,731	190,795,193	201,897,182	207,522,631
前 年 比 (%)		95.6	102.9	97.4	105.8	102.8

(各年度 概要調書 第70表より)

5 国有資産等所在市交付金及び納付金推移状況

	3年度	4年度	5年度	6年度	7年度
交 付 金	4,181	4,094	4,086	4,024	4,019
納 付 金	0	0	0	0	0
合 計	4,181	4,094	4,086	4,024	4,019

(各年度 概要調書 第89表より)

6 都市計画税推移状況

(法定免税点以上)

		3年度	4年度	5年度	6年度	7年度
納税義務者	土 地 (人)	11,276	11,255	11,310	11,354	11,368
	家 屋 (人)	11,539	11,650	11,713	11,720	11,736
	実 数 (人)	15,513	15,487	15,502	15,415	15,332
課税標準額	土 地 (千円)	93,846,420	94,115,183	93,936,280	94,144,042	96,702,353
	家 屋 (千円)	106,139,421	110,335,538	112,385,321	110,751,943	119,337,365
	計 (千円)	199,985,841	204,450,721	206,321,601	204,895,985	216,039,718

(各年度 概要調書 第52、54表より)

4 諸 税

1 市たばこ税

(1)市たばこ税の税率

①旧3級品以外の紙巻たばこ	1,000本につき	3,298円（平成22年9月まで）
	1,000本につき	4,618円（平成25年3月まで）
	1,000本につき	5,262円（平成30年9月まで）
	1,000本につき	5,692円（令和2年9月まで）
	1,000本につき	6,122円（令和3年9月まで）
	1,000本につき	6,552円（令和3年10月から）
②旧3級品の紙巻たばこ	1,000本につき	1,564円（平成22年9月まで）
	1,000本につき	2,190円（平成25年3月まで）
	1,000本につき	2,495円（平成28年3月まで）
	1,000本につき	2,925円（平成29年3月まで）
	1,000本につき	3,355円（平成30年3月まで）
	1,000本につき	4,000円（令和元年9月まで）
	1,000本につき	5,692円（令和2年9月まで）

※令和2年10月以降は①と同様の税率となる。

(2)年度別税収状況

	令和 2年度	3年度	4年度	5年度	6年度
売り渡本数(千本)	57,234	56,559	56,826	57,248	57,177
前年比(%)	94.1	98.8	100.5	100.7	99.9
課税額(千円)	334,992	355,328	372,327	375,089	374,625
前年比(%)	97.2	106.1	104.8	100.7	99.9
売り渡本数のうち旧3級品の本数(千本)					

(各年度 決算数値より)

2 軽自動車税（種別割）

(1)令和3～5年度

区 分				年 度	令和3年度		令和4年度		令和5年度			
				年税額(円)	課税台数(台)	調定額(円)	課税台数(台)	調定額(円)	課税台数(台)	調定額(円)		
原動機付自転車	50CC又は0.6kw以下			2,000	2,359	4,718,000	2,241	4,482,000	2,138	4,276,000		
	90CC又は0.8kw以下			2,000	345	690,000	332	664,000	331	662,000		
	125CC又は1.0kw以下			2,400	732	1,756,800	785	1,884,000	816	1,958,400		
	ミニカー			3,700	37	136,900	33	122,100	33	122,100		
	小 計（原動機付自転車）				3,473	7,301,700	3,391	7,152,100	3,318	7,018,500		
軽自動車	二輪車			3,600	931	3,351,600	957	3,445,200	1,002	3,607,200		
	ボートトラレー			3,600	12	43,200	11	39,600	10	36,000		
	三輪車			3,900	0	0	0	0	0	0		
	四輪車	乗用（自家用）	平成27年3月31日以前に最初の新規検査を受けた車両	税率	7,200	6,145	44,244,000	5,253	37,821,600	4,375	31,500,000	
				重課税率	12,900	2,656	34,262,400	2,849	36,752,100	2,973	38,351,700	
			平成27年4月1日以後に最初の新規検査を受けた車両	税率	10,800	6,078	65,642,400	8,260	89,208,000	9,122	98,517,600	
				75%軽減税率	2,700	0	0	0	0	32	86,400	
				50%軽減税率	5,400	106	572,400		0			
				25%軽減税率	8,100	1,301	10,538,100		0			
		乗用（営業用）	平成27年3月31日以前に最初の新規検査を受けた車両	税率	5,500	0	0	0	0	0	0	
				重課税率	8,200	0	0	0	0	2	16,400	
			平成27年4月1日以後に最初の新規検査を受けた車両	税率	6,900	1	6,900	1	6,900	1	6,900	
				75%軽減税率	1,800	0	0	0	0	0	0	
				50%軽減税率	3,500	0	0	0	0	0	0	
				25%軽減税率	5,200	0	0	0	0	0	0	
	貨物（自家用）	平成27年3月31日以前に最初の新規検査を受けた車両	税率	4,000	1,349	5,396,000	1,125	4,500,000	905	3,620,000		
			重課税率	6,000	1,427	8,562,000	1,497	8,982,000	1,524	9,144,000		
		平成27年4月1日以後に最初の新規検査を受けた車両	税率	5,000	1,488	7,440,000	1,729	8,645,000	1,991	9,955,000		
			75%軽減税率	1,300	0	0	0	0	0	0		
			50%軽減税率	2,500	0	0		0				
			25%軽減税率	3,800	31	117,800		0				
		貨物（営業用）	平成27年3月31日以前に最初の新規検査を受けた車両	税率	3,000	28	84,000	26	78,000	25	75,000	
				重課税率	4,500	21	94,500	21	94,500	30	135,000	
			平成27年4月1日以後に最初の新規検査を受けた車両	税率	3,800	31	117,800	37	140,600	44	167,200	
				75%軽減税率	1,000	0	0	0	0	5	5,000	
				50%軽減税率	1,900	0	0		0			
				25%軽減税率	2,900	0	0		0			
	小 計				20,662	177,078,300	20,798	186,228,700	21,029	191,580,200		
	小型特殊自動車			農耕作業用			2,400	601	1,442,400	604	1,449,600	618
		その他特殊作業用			5,900	204	1,203,600	205	1,209,500	206	1,215,400	
		小 計（小型特殊自動車）				805	2,646,000	809	2,659,100	0	2,698,600	
		二輪の小型自動車			6,000	1,183	7,098,000	1,202	7,212,000	1,255	7,530,000	
総 合 計				27,066	197,518,800	27,168	206,736,700	26,614	212,470,500			

（各年度 減免台数を含めた5月末調定より）

(2) 令和6・7年度

区 分				年 度	令和6年度		令和7年度		
				年税額(円)	課税台数(台)	調定額(円)	課税台数(台)	調定額(円)	
原動機付自転車	50CC又は0.6kw以下			2,000	2,063	4,126,000	1,987	3,974,000	
	特定原付			2,000	10	20,000	19	38,000	
	90CC又は0.8kw以下			2,000	315	630,000	307	614,000	
	125CC又は1.0kw以下			2,400	851	2,042,400	874	2,097,600	
	ミニカー			3,700	37	136,900	34	125,800	
	小 計 (原動機付自転車)				3,276	6,955,300	3,221	6,849,400	
軽自動車	二輪車			3,600	1,008	3,628,800	1,010	3,636,000	
	ボートレーラ			3,600	13	46,800	13	46,800	
	三輪車			3,900	0	0	0	0	
	四輪車	乗用 (自家用)	平成27年3月31日以前に最初の新規検査を受けた車両	税率	7,200	3,559	25,624,800	2,782	20,030,400
				重課税率	12,900	2,998	38,674,200	3,092	39,886,800
			平成27年4月1日以後に最初の新規検査を受けた車両	税率	10,800	10,022	108,237,600	10,814	116,791,200
				75%軽減税率	2,700	33	89,100	25	67,500
				50%軽減税率	5,400				
				25%軽減税率	8,100				
		乗用 (営業用)	平成27年3月31日以前に最初の新規検査を受けた車両	税率	5,500	0	0	1	5,500
				重課税率	8,200	5	41,000	4	32,800
			平成27年4月1日以後に最初の新規検査を受けた車両	税率	6,900	1	6,900	3	20,700
				75%軽減税率	1,800	0	0	0	0
				50%軽減税率	3,500	0	0	0	0
				25%軽減税率	5,200	0	0	0	0
	貨物 (自家用)	平成27年3月31日以前に最初の新規検査を受けた車両	税率	4,000	709	2,836,000	518	2,072,000	
			重課税率	6,000	1,558	9,348,000	1,580	9,480,000	
		平成27年4月1日以後に最初の新規検査を受けた車両	税率	5,000	2,195	10,975,000	2,402	12,010,000	
			75%軽減税率	1,300	1	1,300	2	2,600	
			50%軽減税率	2,500					
			25%軽減税率	3,800					
		貨物 (営業用)	平成27年3月31日以前に最初の新規検査を受けた車両	税率	3,000	22	66,000	20	60,000
				重課税率	4,500	31	139,500	38	171,000
			平成27年4月1日以後に最初の新規検査を受けた車両	税率	3,800	60	228,000	72	273,600
				75%軽減税率	1,000	0	0	4	4,000
	50%軽減税率			1,900					
	25%軽減税率			2,900					
	小 計				21,194	196,267,400	21,357	200,908,100	
小型特殊自動車	農耕作業用			2,400	609	1,461,600	612	1,468,800	
	その他特殊作業用			5,900	211	1,244,900	211	1,244,900	
	小 計 (小型特殊自動車)				820	2,706,500	823	2,713,700	
二輪の小型自動車			6,000	1,279	7,674,000		0		
総 合 計				27,590	217,278,800	26,424	214,154,000		

(各年度 減免台数を含めた5月末調定より)

5 税 務 事 務

1 税務証明事務等の状況

(単位:件)

区 分 \ 年 度	令和2年度	3年度	4年度	5年度	6年度
1 閲覧	1,331	1,263	850	401	336
2 継続検査用納税証明	1,729 (316) [448]	1,137 (325) [488]	960 (287) [390]	479 (63) [118]	420 (52) [89]
3 納税証明	2,544	2,775	3,292	3,188	3,335
4 課税証明	4,797 (247) [508]	4,128 (216) [541]	4,337 (227) [431]	3,876 (189) [332]	4,193 (190) [263]
5 固定資産評価証明	464 (21) [59]	475 (14) [56]	506 (18) [53]	507 (9) [47]	593 (15) [60]
6 土地家屋名寄帳	448	382	412	393	457
7 住宅用家屋証明	225	238	209	185	195
8 所得証明	1,670 (189) [280]	1,090 (153) [260]	839 (86) [201]	611 (65) [112]	559 (84) [124]
9 評価通知	1,143 (82) [467]	639 (39) [496]	475 (61) [471]	515 (45) [586]	654 (91) [468]
10 ナンバー再交付	15	12	11	13	12
11 その他	529	874	594	646	770
合 計	14,895 (855) [1,762]	13,013 (803) [2,007]	12,485 (725) [1,704]	10,814 (431) [1,348]	11,524 (539) [468]
1 日 平 均 取 扱 件 数	61	53	51	45	46
諸 証 明 手 数 料 額 (円)	4,418,050	4,156,050	4,063,300	3,609,500	3,839,750

※()は西部サービスセンター分、[]は新居支所分を掲載

(各年度 決算数値より)

2 税務手数料

証 明	内 容	1件につき	関 覧	内 容	1件につき
	1 所得証明 2 課税証明 3 所得課税証明 4 納税証明 5 土地評価証明 6 家屋評価証明 7 その他証明(所在・滅失)	各 350円		11 地籍図 12 名寄帳	(1回) 各 350円
明	8 租税証明 9 継続検査用納税証明 10 評価通知	1,300円 無料	コ ピ ー そ の 他	13 A3版まで 14 ナンバー再交付	(1枚) 10円 (1枚) 100円

3 市税口座振替・コンビニ収納利用状況

(1) 市県民税、固定資産税・都市計画税、軽自動車税(種別割)

	市県民税(普通徴収)		固定資産税・都市計画税		軽自動車税(種別割)		小計	
	課税件数(件)		課税件数(件)		課税件数(件)		課税件数(件)	
	口座振替済 件数(件)	口座振替利 用率(%)	口座振替済 件数(件)	口座振替利 用率(%)	口座振替済 件数(件)	口座振替利 用率(%)	口座振替済 件数(件)	口座振替利 用率(%)
	コンビニ収 納件数(件)	コンビニ収 納利用率 (%)	コンビニ収 納件数(件)	コンビニ収 納利用率 (%)	コンビニ収 納件数(件)	コンビニ収 納利用率 (%)	コンビニ収 納件数(件)	コンビニ収 納利用率 (%)
3年度	10,769		25,386		27,066		63,221	
	3,528	32.76	16,370	64.48	9,285	34.31	29,183	46.16
	3,047	28.29	8,192	32.27	10,140	28.29	21,379	33.82
4年度	10,867		25,467		27,168		63,502	
	3,392	31.21	16,289	63.96	9,175	33.77	28,856	45.44
	3,286	30.24	8,653	33.98	10,315	37.97	22,254	35.04
5年度	10,880		25,467		27,438		63,785	
	3,262	29.98	16,132	63.34	9,102	33.17	28,496	44.68
	3,117	28.65	7,953	31.23	9,788	35.67	20,858	32.70
6年度	11,117		25,329		27,590		64,036	
	2,362	21.25	15,911	62.82	8,932	32.37	27,205	42.48
	2,696	24.25	8,033	31.71	9,574	34.70	20,303	31.71
7年度	11,062		25,201		27,734		63,997	
	3,043	27.51	15,622	61.99	8,874	32.00	27,539	43.03
	2,982	26.96	8,406	33.36	9,900	35.70	21,288	33.26

(各年度1期)

(2) 国民健康保険税

	国民健康保険税	
	課税件数(件)	
	口座振替済 件数(件)	口座振替利 用率(%)
	コンビニ収 納件数(件)	コンビニ収 納利用率 (%)
3年度	6,209	
	4,088	65.84
	570	9.18
4年度	6,214	
	4,045	65.09
	774	12.46
5年度	6,112	
	3,891	63.66
	743	12.16
6年度	5,895	
	3,734	63.34
	704	11.94
7年度	5,765	
	3,764	65.29
	733	12.71

(各年度1期)

令和 7 年度版

市 税 概 要

(編 集) 湖西市 総務部 税務課

(所在地) 〒431-0492

湖西市吉美 3268 番地

(電 話) 053(576)4536