令和６年度の重点施策

戦略①　安全・安心、医療、福祉

項目		主な内容	予算額	所管
1　持続可能な地域医療体制の構築				
	持続可能な地域医療体制の構築	Medi-Netこさいを活用し、地域医療の様々な課題について関係機関と協議していきます。 ※Medi-Netこさい…浜名医師会、浜名病院、湖西病院、消防本部と健康福祉部で構成される組織	51万円	健康増進課
新規	看護師確保	浜松市（浜松医療センター）との連携協定を活用し、将来市内の医療施設において看護師になろうとする者に対し修学資金を貸与する制度を開始します。	418万円	健康増進課
2　災害に強いまちづくりの推進				
	津波防災対策	海釣公園の津波対策施設等の整備を行います。 また、源太山急傾斜地崩壊対策事業として擁壁などの整備を行います。	1億328万円	危機管理課
		災害弱者が災害時に安心して避難生活を送ることができるように、福祉避難所に非常用トイレを整備します。	76万円	地域福祉課
	災害に強い河川整備の推進	災害による被害を最小限に抑える河川整備や改修を行います。	650万円	土木課

項目		主な内容	予算額	所管
3	**市民の安全・安心を守る施設の充実**			
	消防防災 センターの建設	令和8年度からの供用開始に向け、災害対策本部等を複合化した消防防災センター建設工事や通信指令装置等の更新整備を行います。	6億1,094万円	消防総務課 警防課
新規	市役所 新庁舎建設	令和11年度からの供用開始に向け、市役所新庁舎建設基本計画の策定、一部部署での事務室フリーアドレス化を先行導入します。	3,379万円	資産経営課
	笠子廃棄物処分場の拡張整備	令和12年度からの使用開始に向け、 笠子廃棄物処分場の拡張整備を行います。	9,403万円	廃棄物 対策課
4	**地域公共交通の推進**			
	地域公共交通 （自治体ライド シェア含む）	路線や時刻表、便数などを改善し、実装に向けた実証実験を継続して行います。 また、移動の足の不足の解消を目的に、「自治体ライドシェア」の導入に向けて、浜松市、磐田市と交通事業者による「持続可能な公共交通」に関する研究を進めます。	940万円	都市計画課 企画政策課
5	**高齢者福祉の充実**			
新規	補聴器購入費・ バス等利用券の 補助	軽度難聴のため補聴器が必要な高齢者に補聴器購入費の一部を補助します。 また、75歳以上の高齢者に対するバス及びタクシーの乗車券配布を申請不要のプッシュ方式へ変更します。	644万円	高齢者 福祉課

戦略② 結婚、出産、子育て、教育

項目	主な内容	予算額	所管
1　ライフステージに応じた支援			
新規 多子世帯修学費用支援	第3子以降の中学・高校等入学に係る学用品費用を補助する制度を新設します。	658万円	こども政策課
新規 中学校給食費無償化	市立中学校等に在学する生徒の給食費無償化を実施します。（令和6年10月開始）	5,730万円	教育総務課
新規 婚活支援	国内最大級の恋活・婚活マッチングアプリ「ペアーズ」と連携し、オンラインセミナーなどを通じて結婚を希望する独身男女の出逢いの機会を創出します。	110万円	企画政策課
新規 特定不妊治療費の補助	特定不妊治療または男性不妊治療を受けた方に対して、保険診療適用外で全額自己負担となった治療費用を補助します。	456万円	こども未来課
産後ケアの充実	産後2か月頃までの授乳相談を、湖西病院や在宅助産師の訪問により、気軽に受けられるように、利用券を配布します。	246万円	こども未来課
預かり保育の充実	のびのび預かり保育を週4日から週5日に拡大します。 また、満1歳の受入日も週2日から週3日に拡大します。	137万円	こども未来課

pairs × 静岡県 湖西市 Kosai City

項目		主な内容	予算額	所管
2	**子どもたちの教育環境の最適化の推進**			
新規	いじめへの 対応力の向上	市長部局において、いじめの早期発見・解決等を担う専門部署の設置を進めていきます。 また、教育委員会部局に第三者委員会を常設します。	45万円	学校教育課 こども 政策課
新規	スクールロイヤー・生徒指導相談員の活用	子どもをとりまく諸課題の解決に向けて、スクールロイヤーや生徒指導相談員を活用し、学校が指導・助言を受けられる体制を整えます。	73万円	
	教育施設の整備	児童・生徒が安全・安心で快適な教育環境で学習できるよう、鷲津中学校中校舎・北校舎長寿命化、新居小学校南校舎トイレ改修などを実施します。	(R6年度当初) 6億8,874万円 (R5年度補正) 6,804万円	教育総務課
3	**地域子育て支援拠点施設整備**			
新規	地域子育て支援拠点の増設 （新所・西部）	旧新所幼稚園を改修し、発達に課題がある児童とその保護者に対する相談支援機能を付加した、市内2ヵ所目となる子育て支援拠点を開設します。 また、市西部地区に民間のこども園等と連携して市内3ヵ所目となる子育て支援拠点の整備を目指します。	1億3,020万円	こども 未来課 こども 政策課
4	**スポーツによる地域活性化**			
	スポーツによる 地域活性化	市内中学生とその保護者や指導者を対象に、栄養講座を新たに実施します。 また、新規1団体含むプロスポーツ5団体等と連携した事業の実施、ジュニアスポーツクラブ参加費の補助や学校部活動の地域移行の検討を継続して行います。	611万円	スポーツ・ 生涯学習課 学校教育課

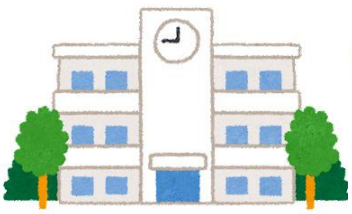

戦略③　産業振興

項目		主な内容	予算額	所管
1　KOSAI モノづくり産業振興ビジョンの推進				
	モノづくり産業振興の推進	市内のモノづくり産業の持続的な発展のため、人材育成と企業支援を一体的に推進します。 ①子どもたちのモノづくりに触れる機会の創出（工場見学や出前講座、イベント開催、技能五輪見学等） ②湖西高校・新居高校を対象とした就職イベントの開催 ③多様な働き方を望む求職者と市内企業のマッチング支援 ④中小企業向けの販路拡大やDX推進に係る費用の一部を補助 ⑤「高校生職業訓練」の拡充（対象者を市内在学から在学・在住へ拡充、新居高校による科学系カリキュラムの拡充など、地元企業と連携した新たな授業支援） ⑥工場の新設等をする企業に対する奨励金支援	2億2,002万円	産業振興課
2　土地利活用の一体的推進				
	住宅・工業用地の確保	中心市街地の民間宅地開発を促進し、住宅用地の確保につなげます。 ①賃貸住宅等への奨励金制度新設 ②土地提供者及び開発事業者への奨励金制度継続 また、新たな工業用地のニーズに対応するため、調査等を進めます。 ①バッテリーロード沿いの内山地区 ②バッテリーパーク北側地区 ③浜松湖西豊橋道路IC 予定地周辺	9,888万円	都市計画課 土木課

湖西バッテリーパークの様子（令和5年11月時点）

項目		主な内容	予算額	所管
3	**「佐吉の郷」スタートアップ支援事業及び官民共創の推進**			
新規	官民共創の推進	「ソーシャルX」の「逆プロポ・コンシェルジュサービス」を活用し、官民共創による行政課題の解決を推進します。 ※ソーシャルX…地方公共団体と企業をつなげる中間支援企業	220万円	企画政策課
	「佐吉の郷」スタートアップ支援事業	豊田佐吉翁のふるさととして、創業支援を拡充します。空き店舗等やクラウドファンディングを活用した創業・新事業への取り組み支援に加え、市と連携し、地域課題の解決に向けた実証実験を行う中小企業等を補助する制度を新たに開始します。	585万円	産業振興課
4	**畜産臭気対策の推進**			
	畜産臭気対策の推進	全養豚事業者が実施した臭気対策の成果を検証し、さらなる改善策の検討・実施につなげていきます。 また、畜産事業者が実施する臭気対策に係る経費に対し補助を行います。	1,597万円	環境課 産業振興課

湖西市「佐吉の郷」スタートアップ支援事業

空き店舗等利活用出店事業（継続）

空き店舗等を利活用し、新規出店を行う法人や個人に対して、空き物件の改修費用や設備の購入費用等の一部を補助

資金調達支援事業（継続）

クラウドファンディングを活用して創業や新製品の開発に取組む中小事業者を支援。クラウドファンディング仲介事業者に支払う手数料の一部を補助

実証実験事業（新規）

スタートアップ企業等が、地域課題や市民サービスの向上のため、市内で革新的技術やサービス等の実用化に向けた実証実験を実施

戦略④　観光・シティプロモーション

項目		主な内容	予算額	所管
1　新居弁天公園を起点とした観光振興の推進				
	「浜名湖花博2024」関連事業	「浜名湖花博2024」に合わせ、中根金作庭園ツアー、マルシェや市内主要拠点の周遊ツアーなど独自イベントを実施し、県内外から浜名湖地域へ来訪された方の湖西市への誘客に努めていきます。	291万円	文化観光課 産業振興課
新規	舟運・遊覧事業の実証実験	舟運、又は遊覧事業の観光での活用を検討するため、実証実験を実施します。		
	浜名湖パークビレッジとの連携	「浜名湖パークビレッジ」のグランドオープンを契機に、民間事業者と観光協会、湖西市の三者で更なる新居弁天地域の賑わい創出に向け連携していきます。		
2　移住・定住プロモーション戦略・観光プロモーションの推進				
	移住・定住プロモーション	県外で生活・活躍する湖西市出身者や縁のある方などを対象に交流会を開催し、更なる移住定住の促進を図ります。 また、キャラクター「うなぽん」の公式ソング作成や各種イベント参加により、湖西市の知名度向上を図ります。	417万円	秘書広報課
3　空き家対策の推進				
新規	空き家対策の推進	空き家の状況を管理するため、電子台帳を導入します。 また、空き家バンクで、360度カメラを利用した内覧ができるようにします。	233万円	建築住宅課

横断的施策①　カーボンニュートラルの実現に向けて

項目		主な内容	予算額	所管
新規 1	生活者支援	個人向けの省エネ家電購入に要した費用に対し補助を行い、家庭における省エネルギー化を推進します。	(R5年度補正) 2,485万円	環境課 (脱炭素推進室)
2	中小企業等支援	中小企業者等の省エネ設備の導入支援、省エネ診断・分析に要した費用に対し補助を行います。 また、市内金融機関と連携し、省エネ設備投資への利子補給や温室効果ガス排出量削減計画の作成支援などによりカーボンニュートラルの推進を図ります。	(R6年度当初) 911万円 (R5年度補正) 2,474万円	
3	行政における ゼロカーボン化	市内の再生可能エネルギー源の確保策として、バイオマス資源を活用した発電の可能性を調査します。 また、既存の公共施設及び今後新設する公共施設において、太陽光発電や電気自動車用充電設備の設置を検討します。	1,688万円	

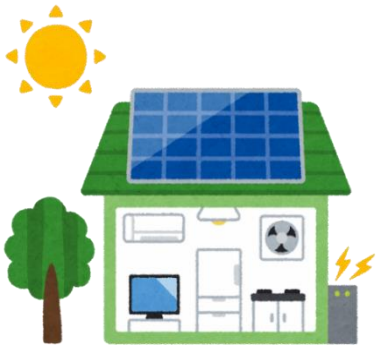

環境と産業の持続可能な未来を実現する

湖西市版 ゼロカーボンシティ宣言

①省エネルギーの推進と再生可能エネルギー等の普及
住宅等の省エネ化の推奨、太陽光発電等の普及

②「モノづくり産業」の持続可能な発展に向けた産業支援
太陽光発電導入等の推進、脱炭素経営への支援

③オール湖西による脱炭素型社会の形成に向けた、地球温暖化に対する意識啓発
ゼロカーボン講座やイベント、環境学習の開催

④行政におけるゼロカーボン化の推進
・地域マイクログリッドの構築　・公用車の次世代自動車化、太陽光発電等の導入

横断的施策② DXの推進
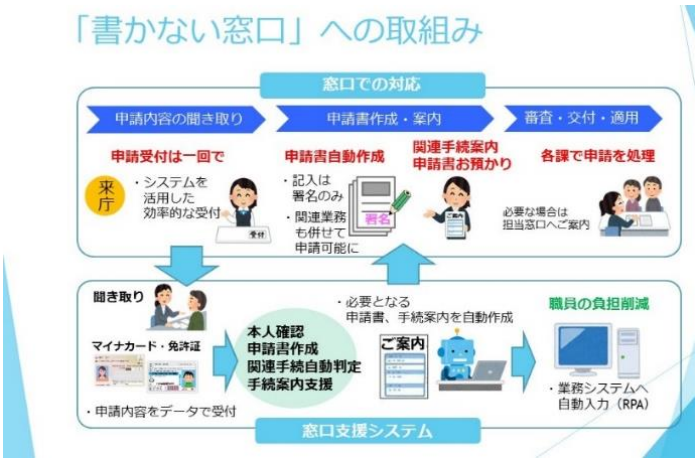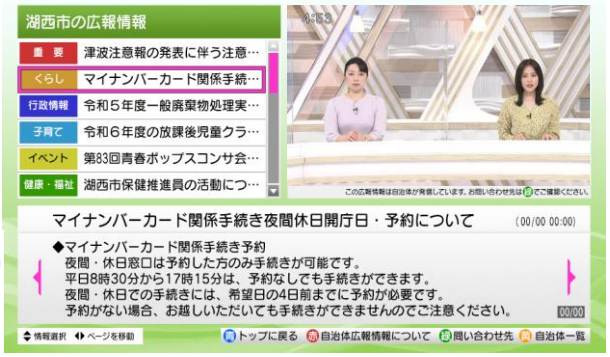
	項目	主な内容	予算額	所管
新規 1	「書かない」窓口システムの導入	市民が、転入・転出などの届出や、証明発行を受けるため来庁した際、素早く一度にまとめて手続きや案内ができるよう、「書かない」窓口システムを導入します。	3,903万円	DX推進課
新規 2	ｄボタンによる情報発信	テレビのリモコンの「ｄボタン」を押すだけで、湖西市が発信する情報を確認できる「ｄボタン広報」を新たに開始します。	69万円	秘書広報課
新規 3	文書管理システムの導入	令和7年度運用開始に向け、文書管理システムを構築し、ペーパーレス化を推進します。	1億1,786万円	DX推進課
4	水道スマートメーターの推進	市内全域の量水器を令和9年度までにスマートメーターへ変更し、デジタル化に伴う検針業務の効率化・合理化、時間帯別料金体系の検証を進めていきます。	1億3,462万円	水道課