

# コーちゃんバス、自主運行バス浜名線の利用状況

平成28年10月5日  
湖西市市民協働課

# 1. 利用動向

## 1-1. 全体の利用者数

- 通年の利用者数は、331人/日で昨年と同程度。7-8月は利用者が増加。
- 夏休み子供割引策は、利用者が増加傾向。



図 年間利用者数(1日辺り)  
(利用者数/運行日数)



図 月毎の1日あたりの利用者数(人/1日)

図 夏休み子供割引利用者数(H25は開校日除く)

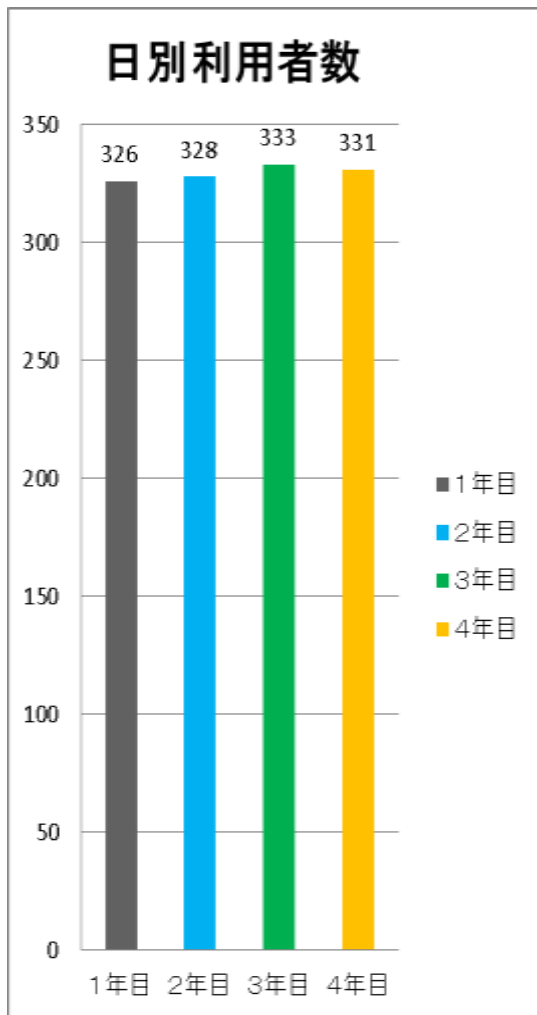
# 1. 利用動向

## 1-2. 路線ごとの利用者数

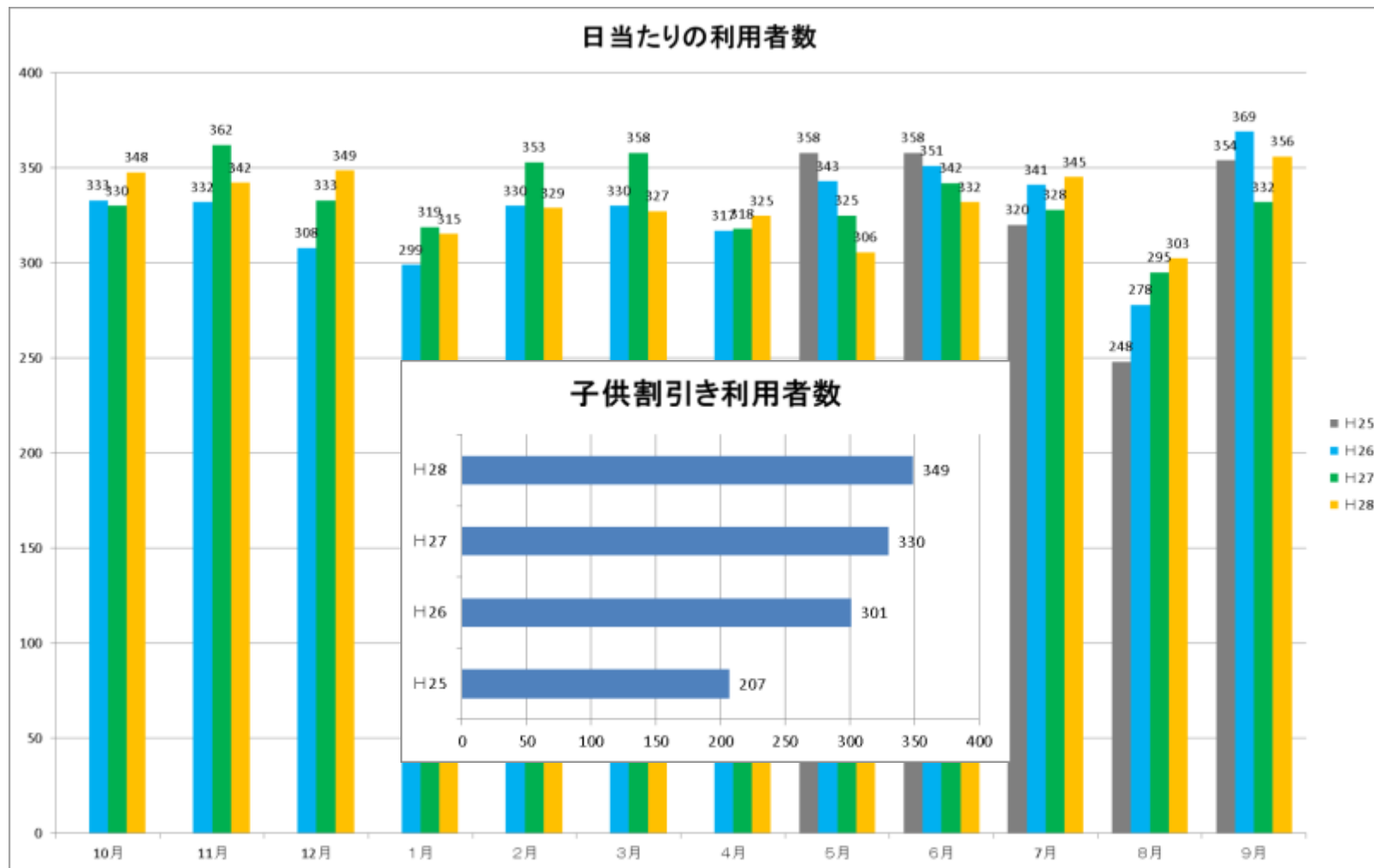
- 全路線で利用者が減少傾向、平成27年10月から鷺津循環線の運行を開始。
- 岡崎循環線は利用者が年々減少



図 各路線の年度別日利用者数の推移(1年目は、H25.5~H25.9の平均)

# 1. 利用動向

## 1-2. 路線ごとの利用者数

### (1) 白須賀新居鷺津線

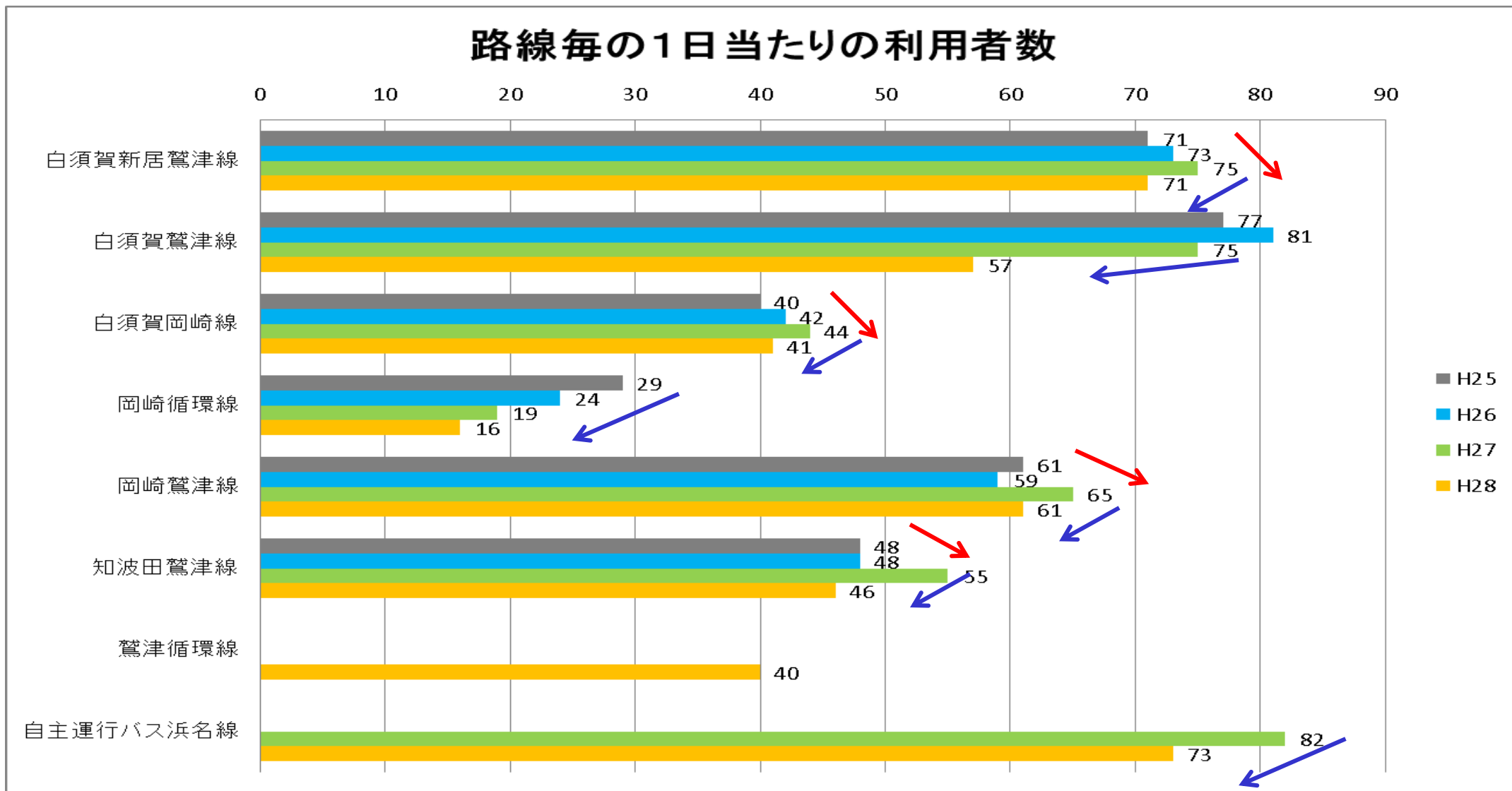
○白須賀新居鷺津線は、1月で利用者が増加。



図 月毎の1日あたりの利用者数(人/1日)

# 1. 利用動向

## 1-2. 路線ごとの利用者数

### (1) 白須賀新居鷺津線

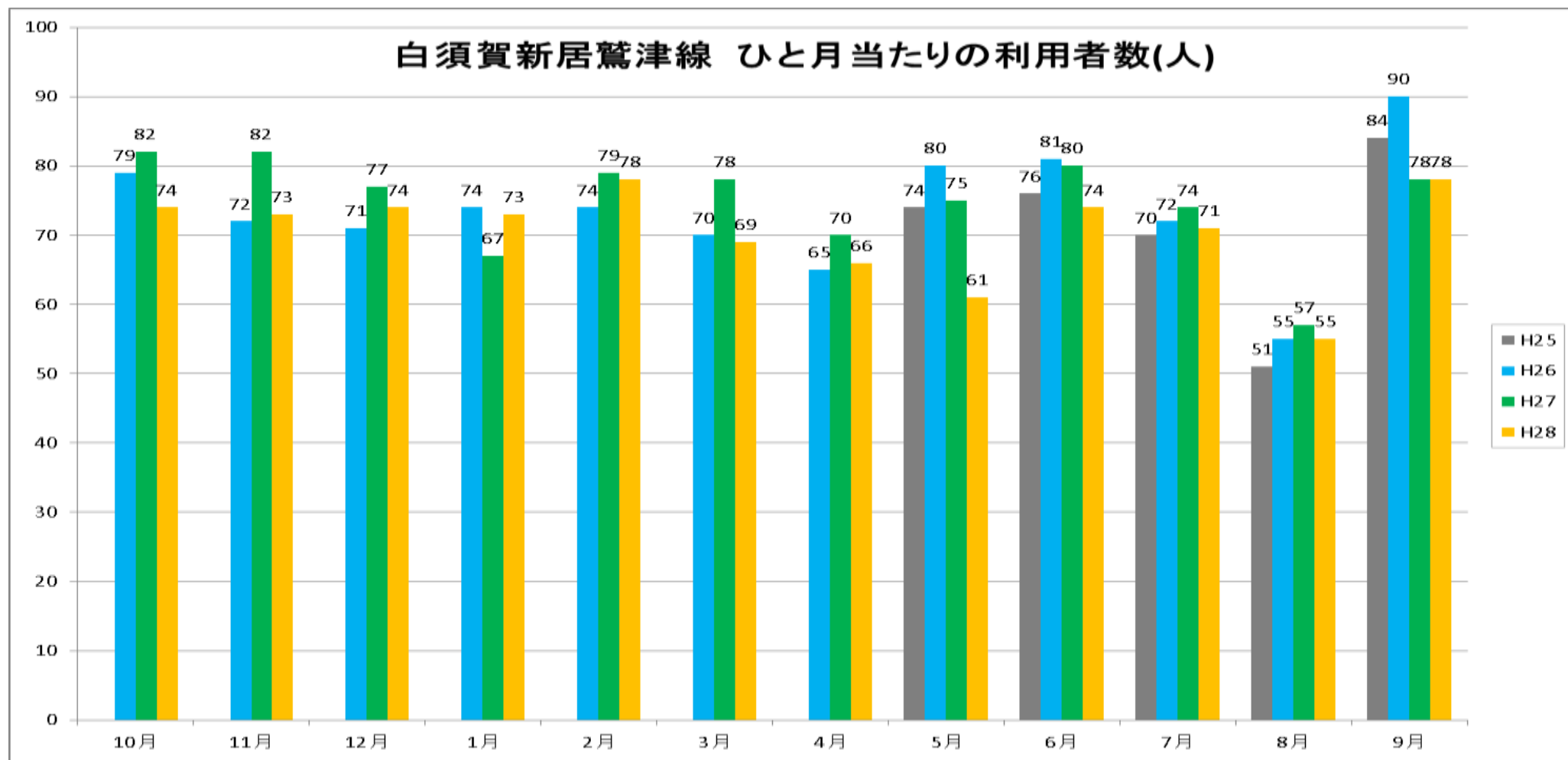
- 第1便は新居小学校の通学で10～14人が乗車、大倉戸、新弁天、新居弁天で乗車がある。
- 市役所行第1便～第3便は新居町駅や湖西病院へ、JA白須賀支店行第1便～4便は鷺津、新居地区から白須賀地区への移動で利用されている。
- 午後になるにつれて利用が少なくなる傾向にある。



図 乗車状況(人/1日) (年間乗車人員/運行日数243日)

# 1. 利用動向

## 1-2. 路線ごとの利用者数

### (1) 白須賀新居鷺津線

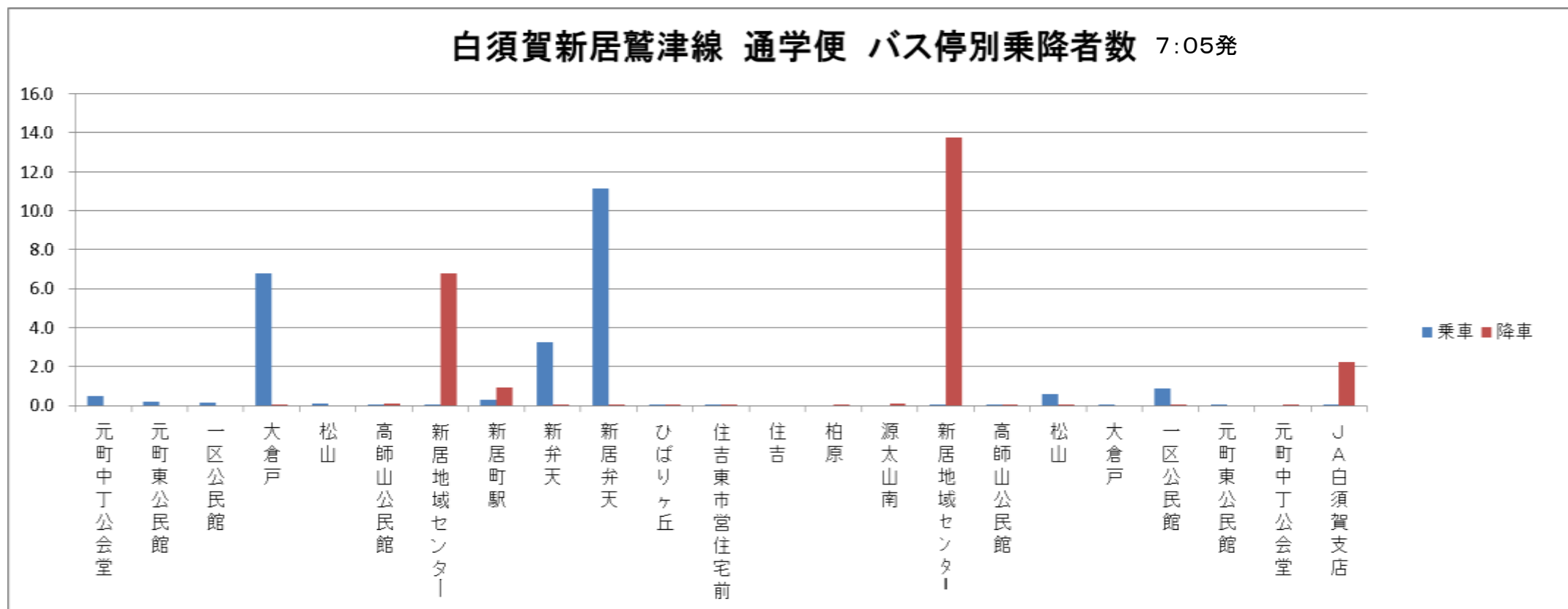

図 乗車状況(人/1日) (年間乗車人員/運行日数243日)

# 1. 利用動向

## 1-2. 路線ごとの利用者数

### (1) 白須賀新居鷺津線

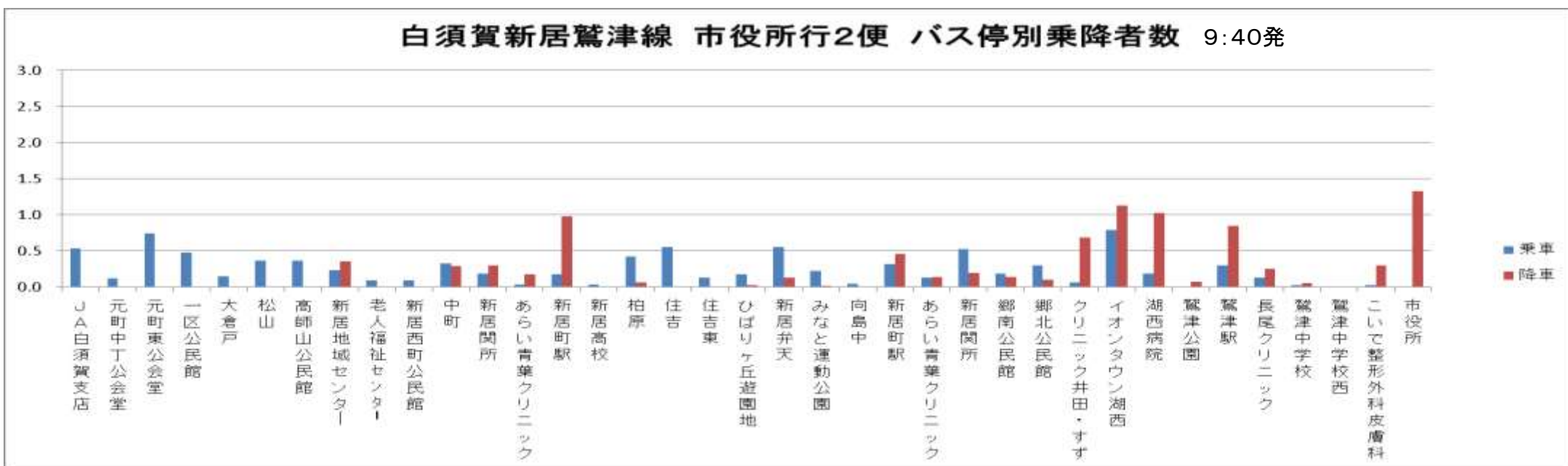
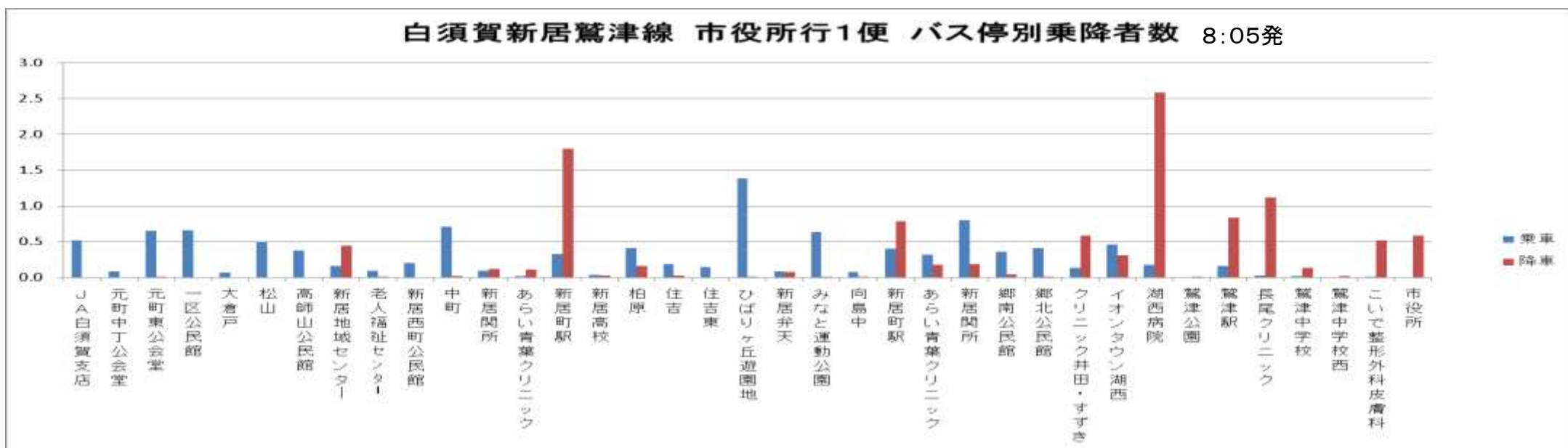

図 乗車状況(人/1日) (年間乗車人員/運行日数243日)

# 1. 利用動向

## 1-2. 路線ごとの利用者数

### (1) 白須賀新居鷺津線

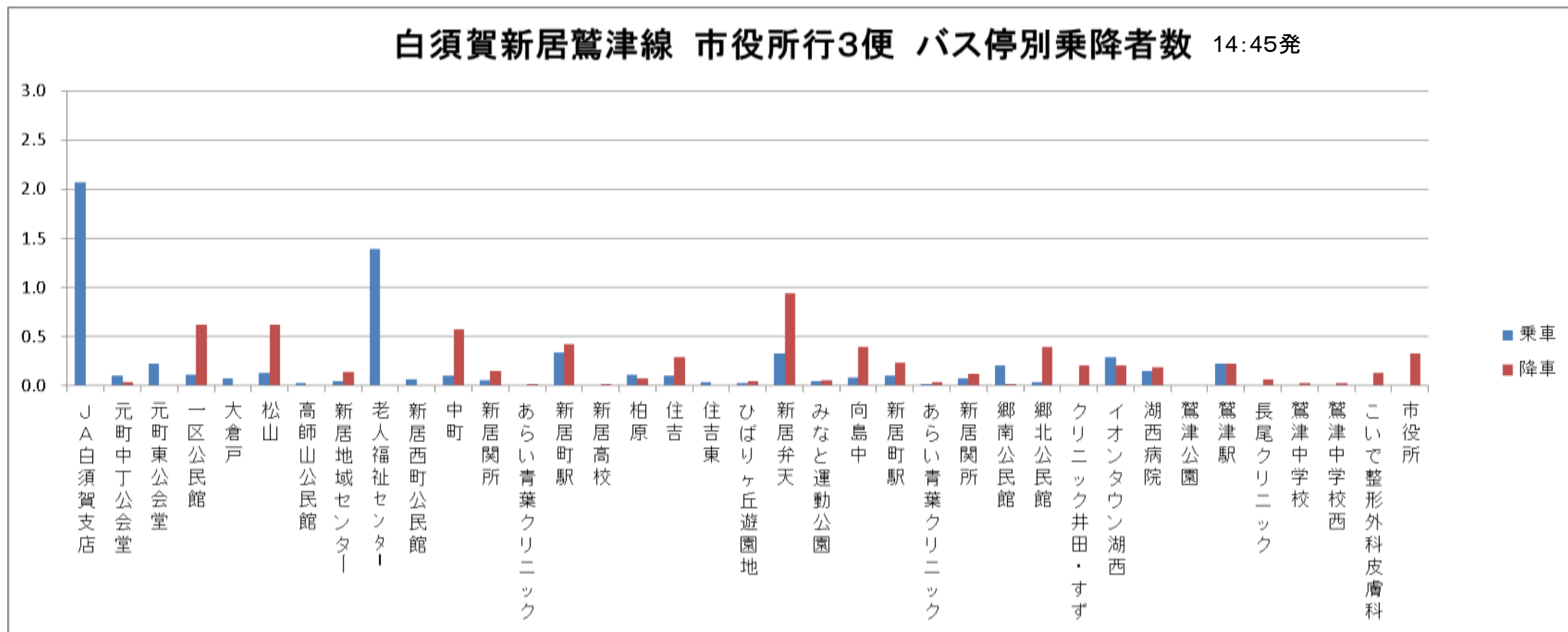
白須賀新居鷺津線 JA白須賀支店行1便 バス停別乗降者数 11:05発

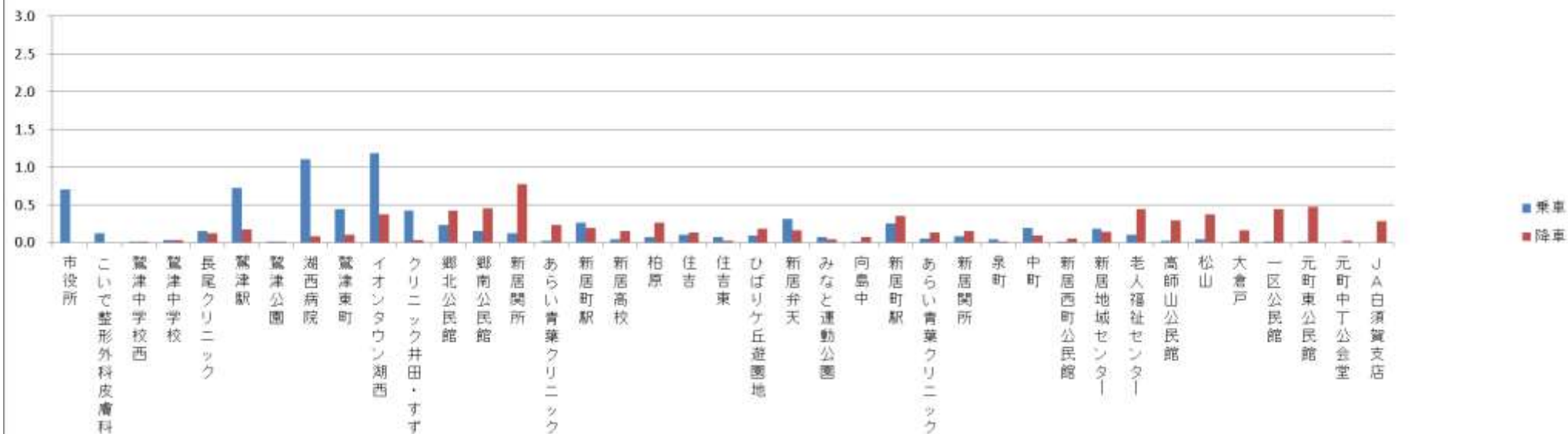

白須賀新居鷺津線 JA白須賀行2便 バス停別乗降者数 12:40発



図 乗車状況(人/1日) (年間乗車人員/運行日数243日)



# 1. 利用動向

## 1-2. 路線ごとの利用者数

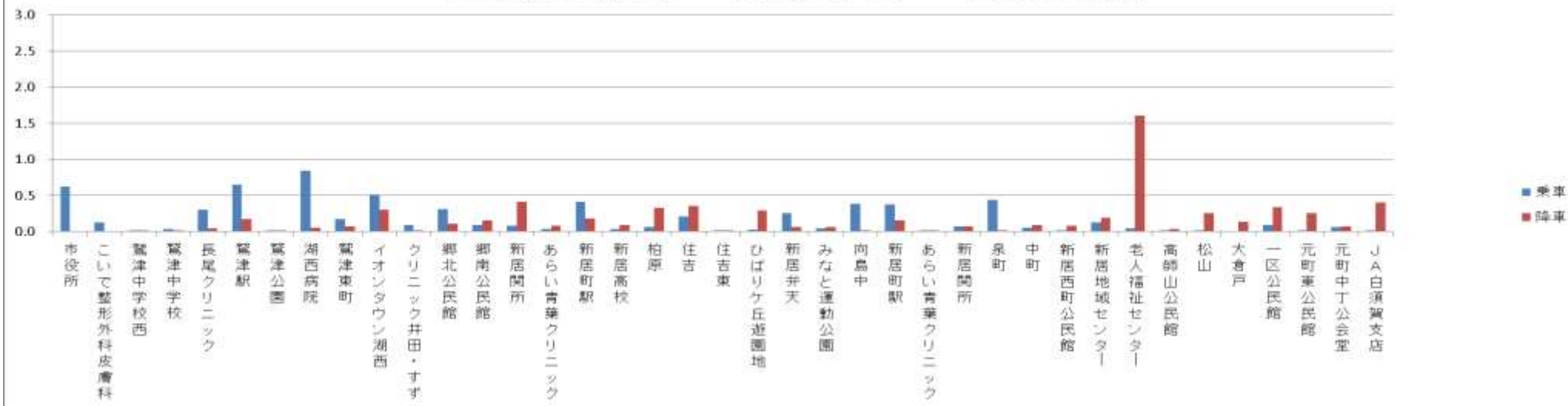
### (1) 白須賀新居鷺津線



図 乗車状況(人/1日) (年間乗車人員/運行日数243日)

# 1. 利用動向

## 1-2. 路線ごとの利用者数

### (2) 白須賀鷺津線

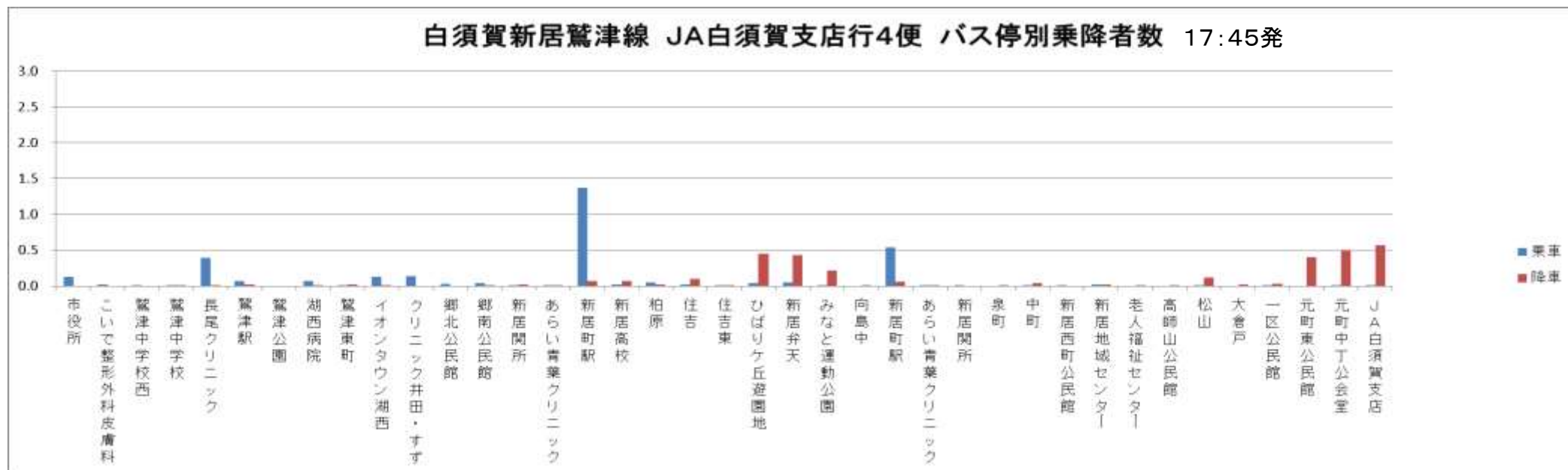
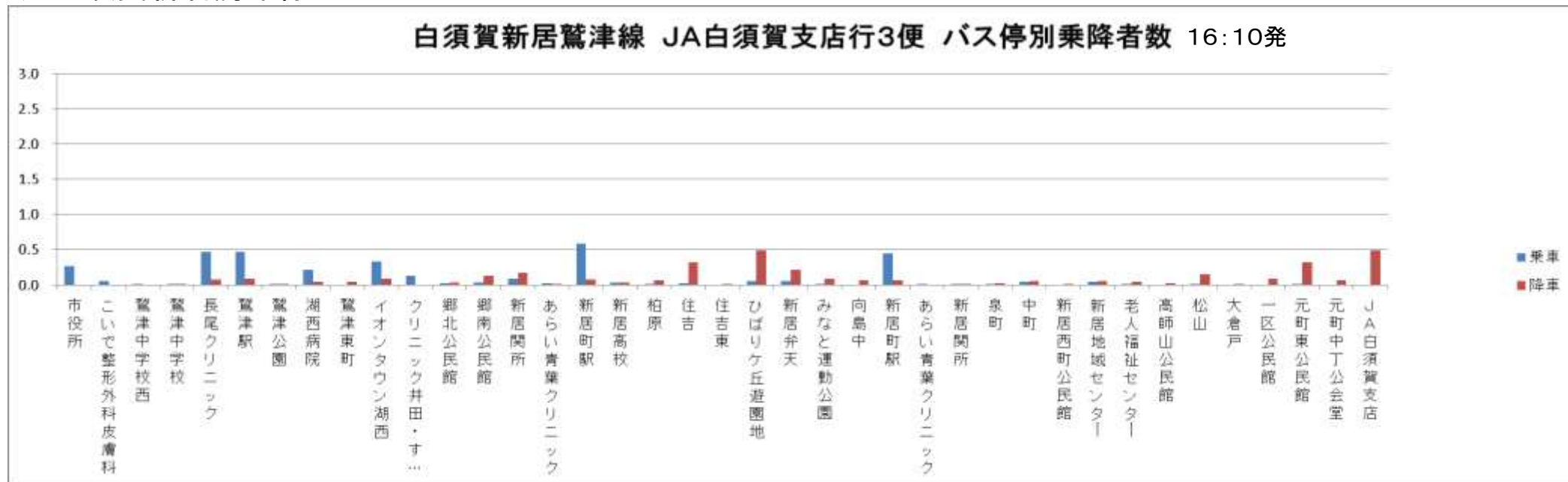
○白須賀鷺津線は、浜名湖電装と白須賀小学校の通勤通学の経路変更で約3000人/年の減少。  
○路線全体を通じた利用がある。



図 月毎の1日あたりの利用者数(人/1日)

# 1. 利用動向

## 1-2. 路線ごとの利用者数

### (2) 白須賀鷺津線

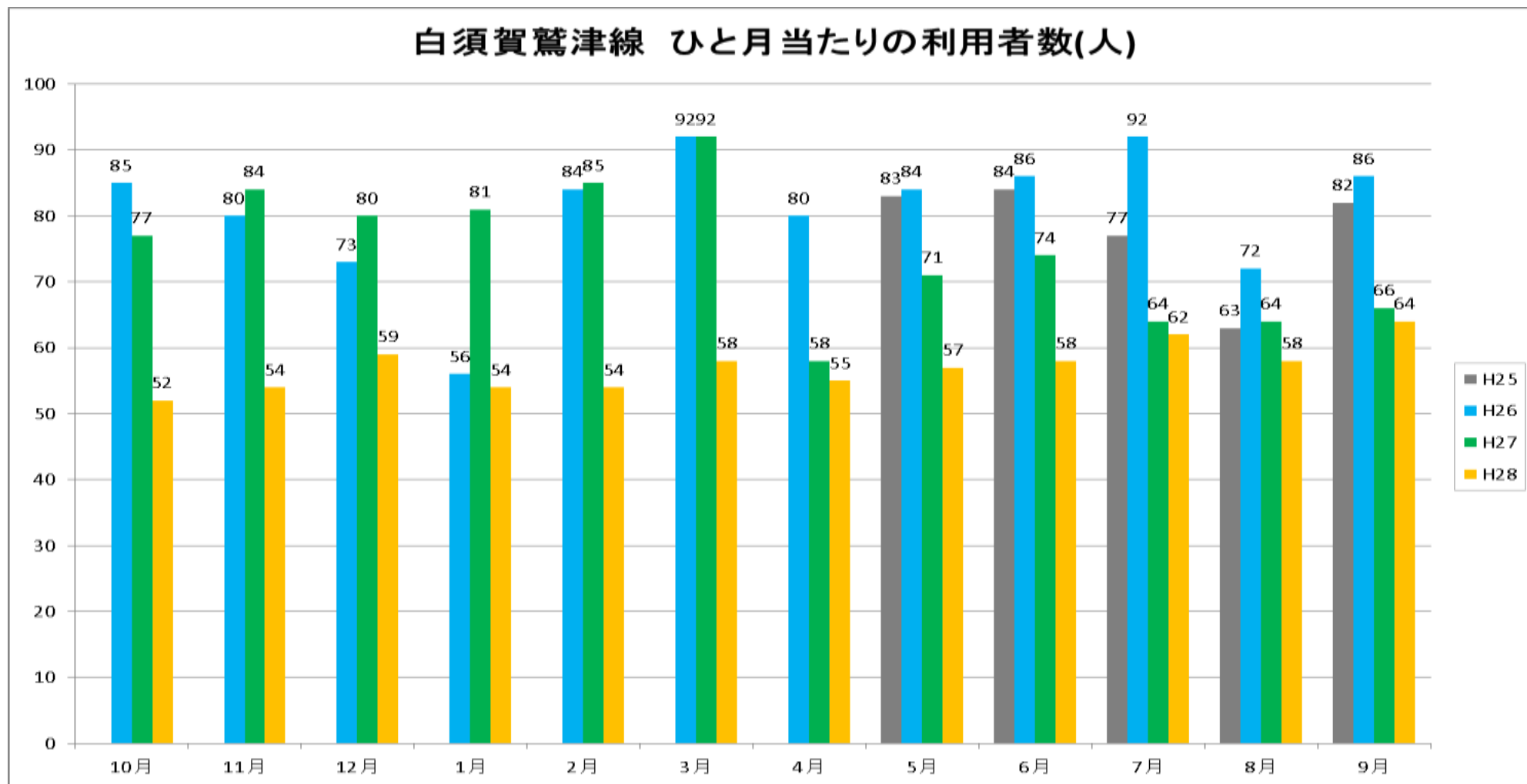
○第1、第2便は鷺津駅への通勤で利用

○第3便以降は、鷺津地区での買い物や通院目的の利用が多い。

白須賀鷺津線鷺津駅行 1便 バス停別乗降者数 6:36発

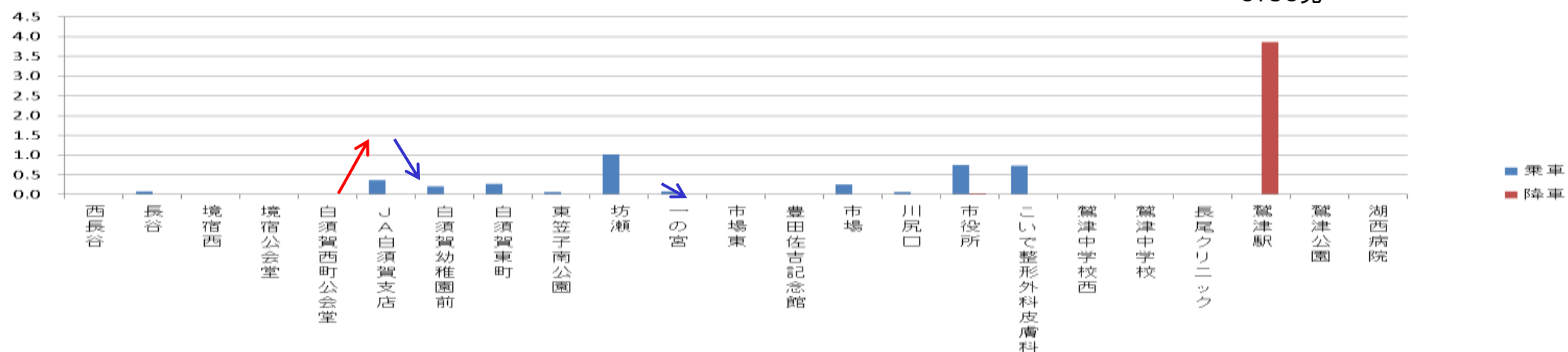

白須賀鷺津線湖西病院行2便 バス停別乗降者数 7:18発



図 乗車状況(人/1日) (年間乗車人員/運行日数243日)

# 1. 利用動向

## 1-2. 路線ごとの利用者数

### (2) 白須賀鷺津線

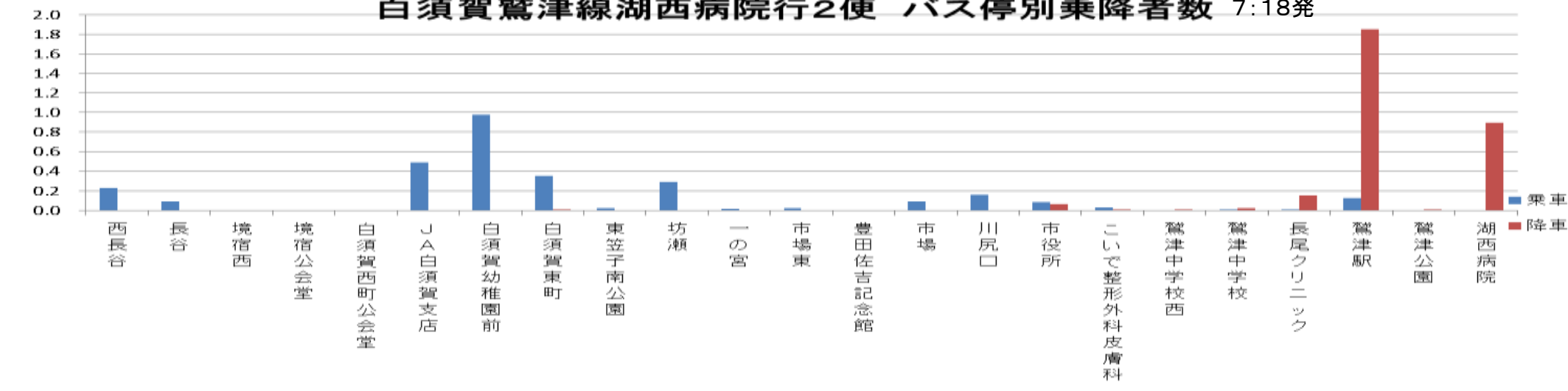

図 乗車状況(人/1日) (年間乗車人員/運行日数243日)

# 1. 利用動向

## 1-2. 路線ごとの利用者数

### (2) 白須賀鷺津線

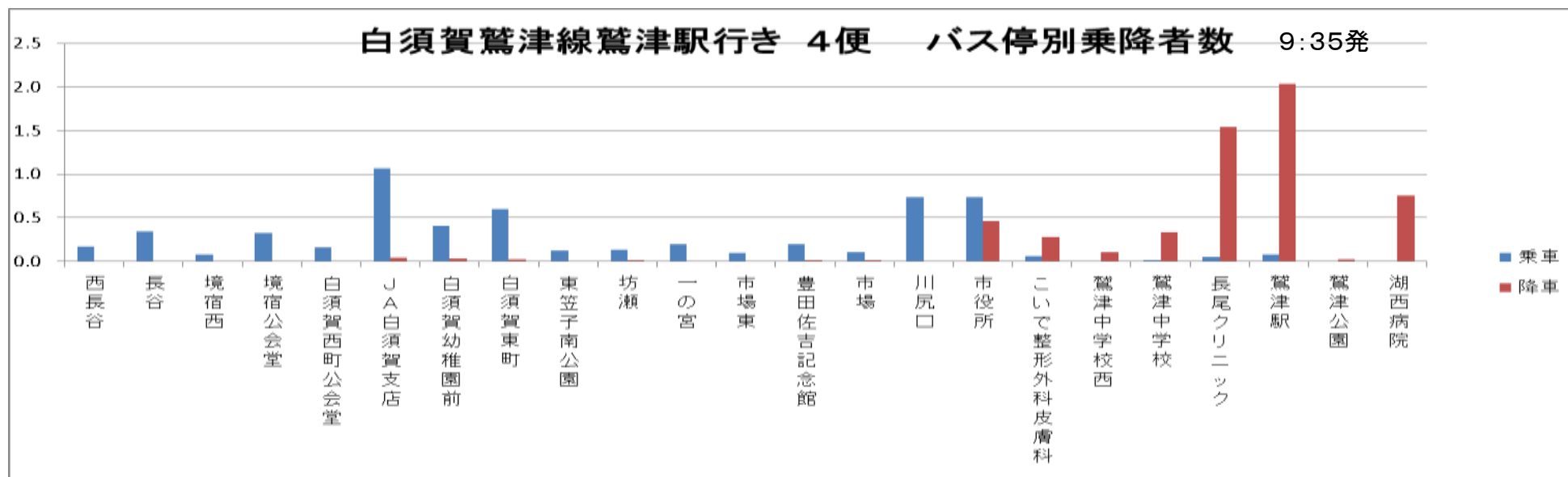
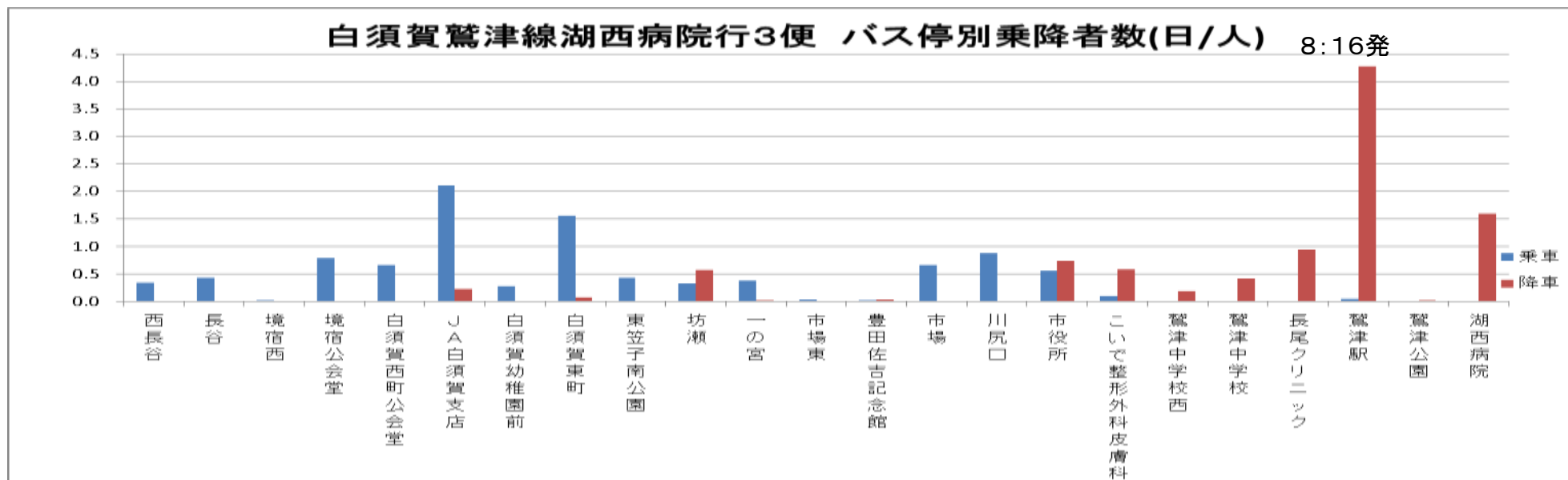

図 乗車状況(人/1日) (年間乗車人員/運行日数243日)

# 1. 利用動向

## 1-2. 路線ごとの利用者数

### (2) 白須賀鷺津線

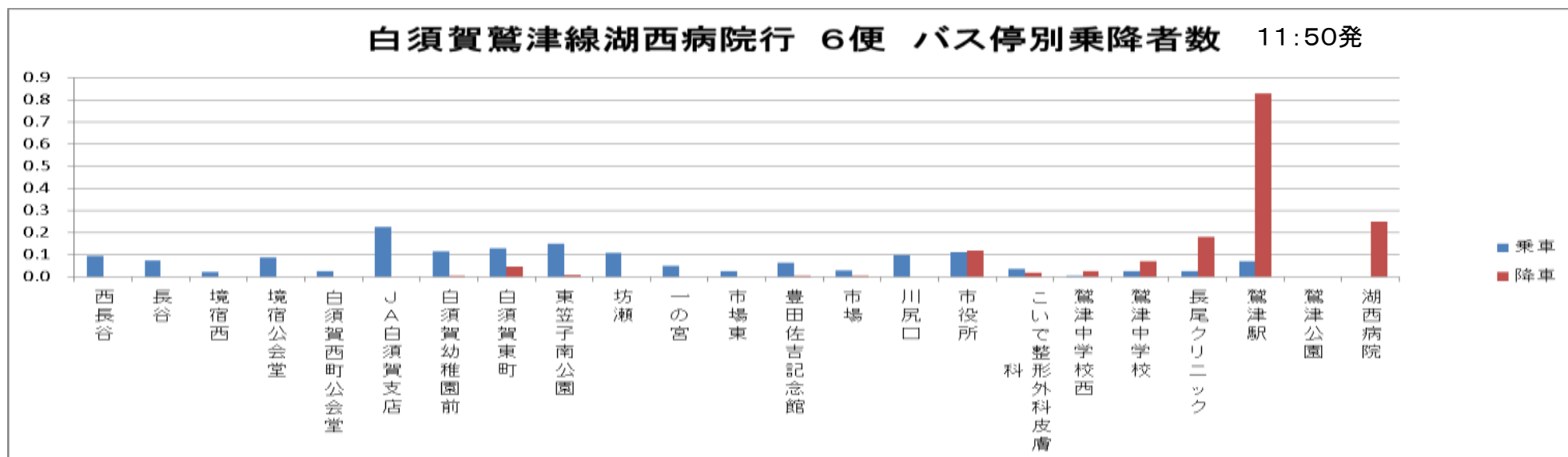
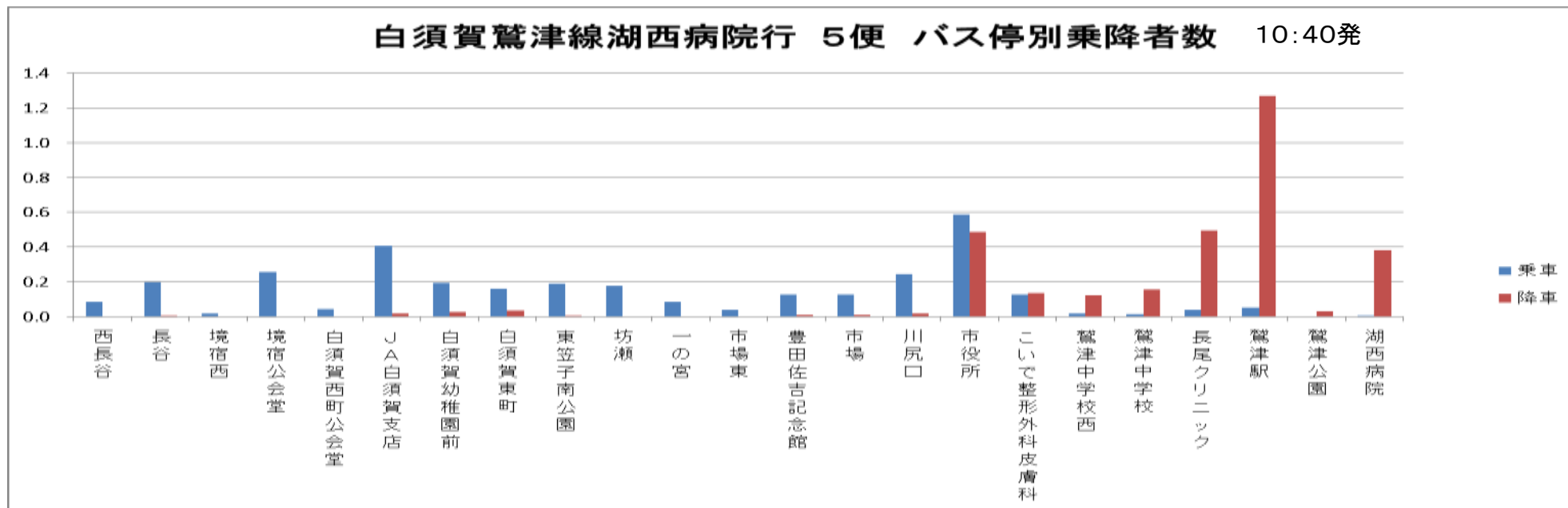

図 乗車状況(人/1日) (年間乗車人員/運行日数243日)

# 1. 利用動向

## 1-2. 路線ごとの利用者数

### (2) 白須賀鷺津線

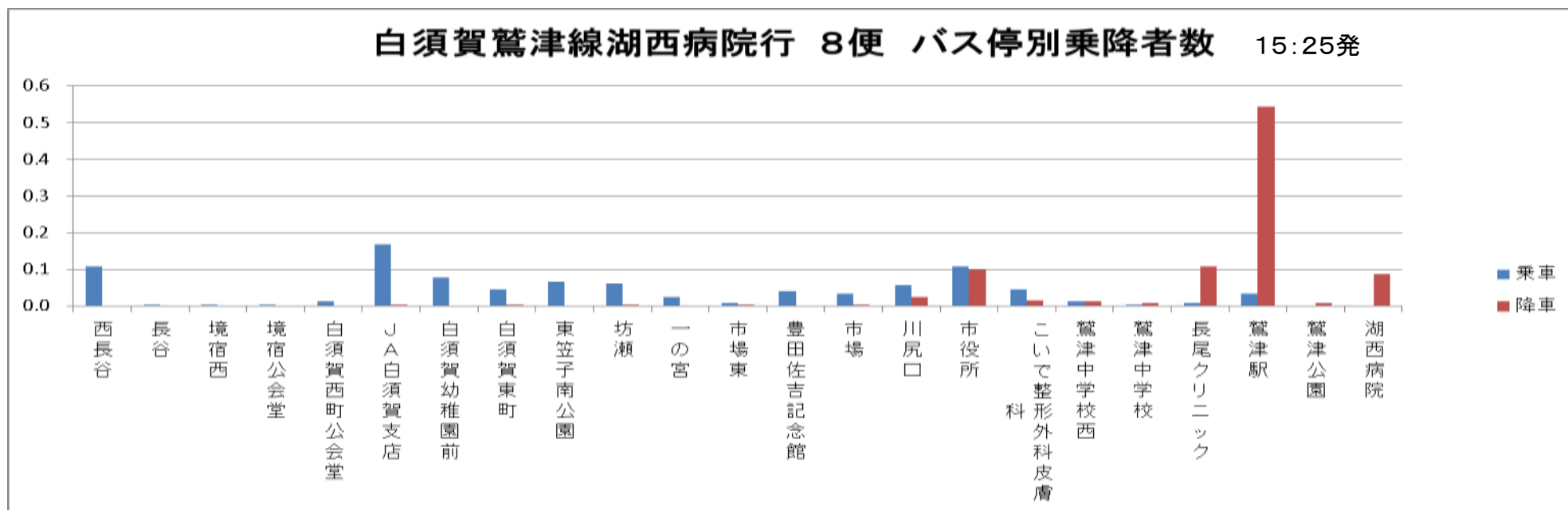
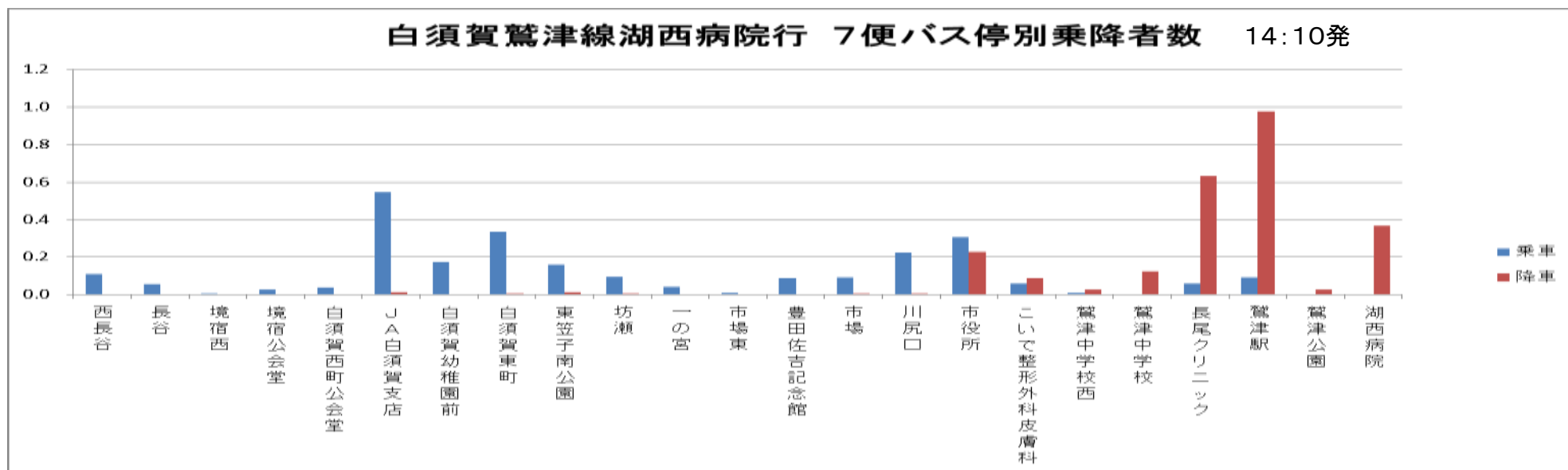

図 乗車状況(人/1日) (年間乗車人員/運行日数243日)

# 1. 利用動向

## 1-2. 路線ごとの利用者数

### (2) 白須賀鷺津線

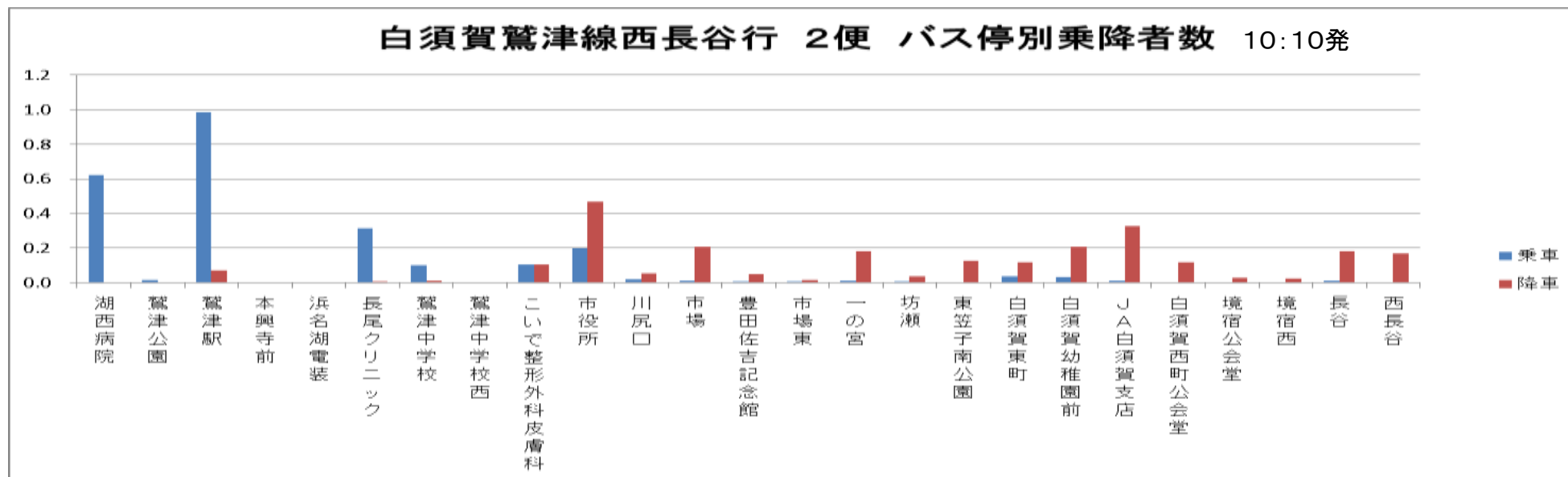
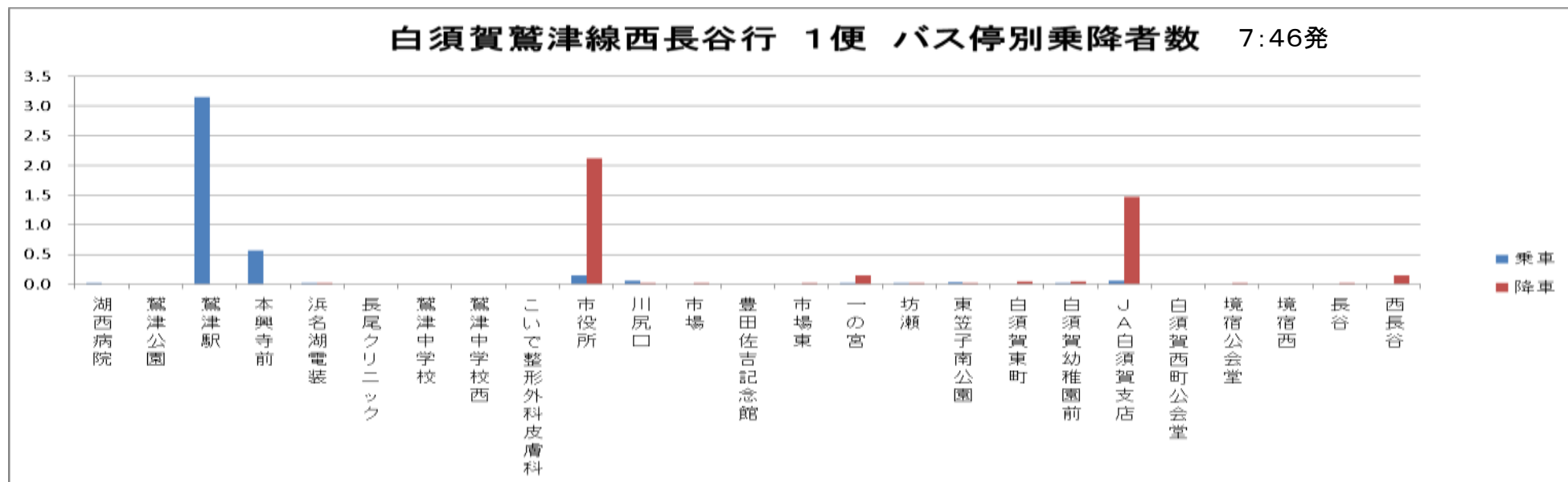

図 乗車状況(人/1日) (年間乗車人員/運行日数243日)



# 1. 利用動向

## 1-2. 路線ごとの利用者数

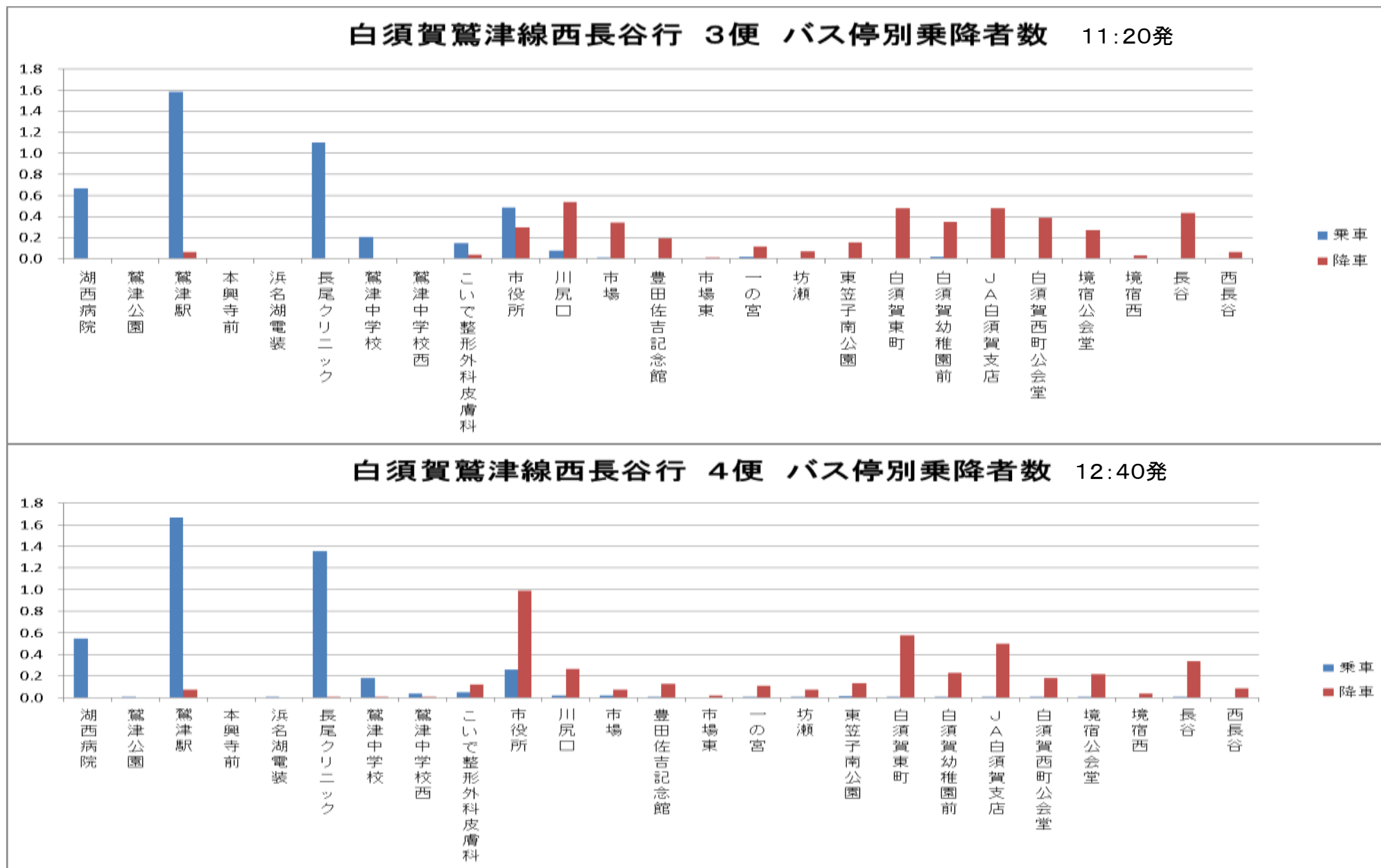
### (2) 白須賀鷺津線



図 乗車状況(人/1日) (年間乗車人員/運行日数243日)

# 1. 利用動向

## 1-2. 路線ごとの利用者数

### (2) 白須賀鷺津線

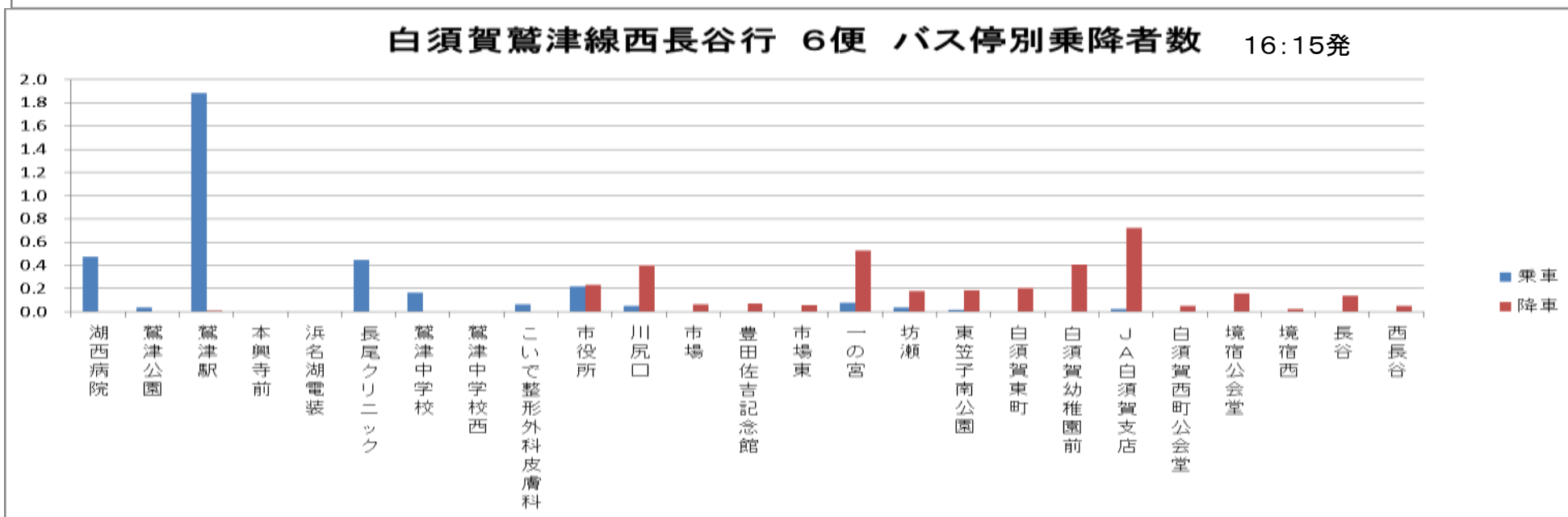
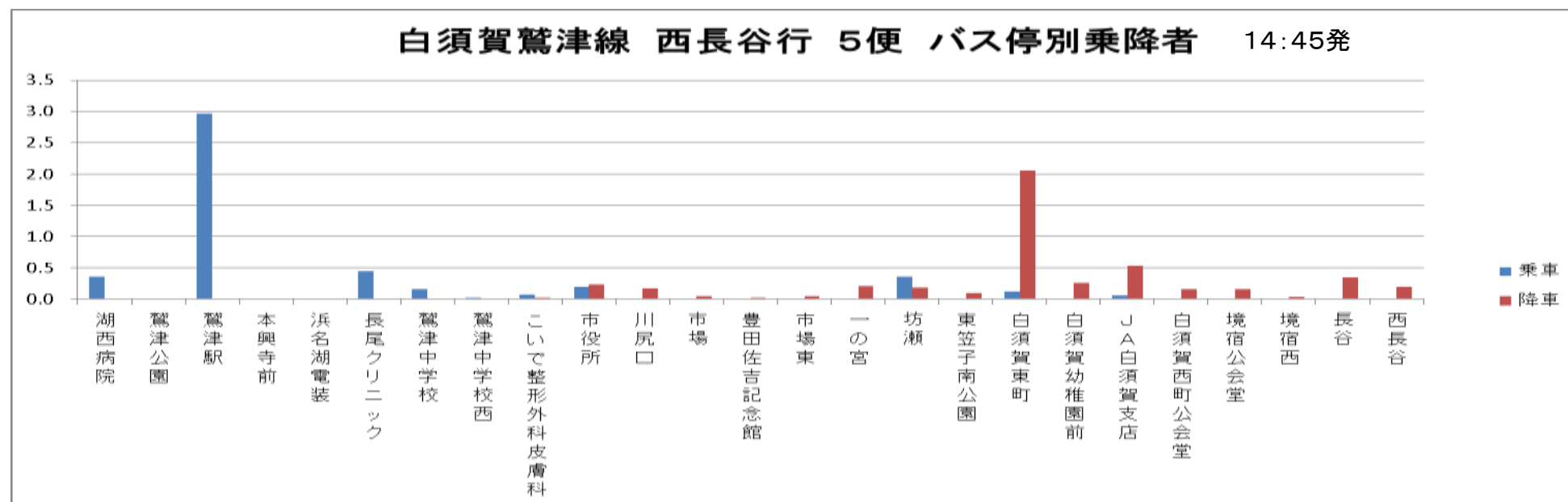

図 乗車状況(人/1日) (年間乗車人員/運行日数243日)

# 1. 利用動向

## 1-2. 路線ごとの利用者数

### (3) 白須賀岡崎線

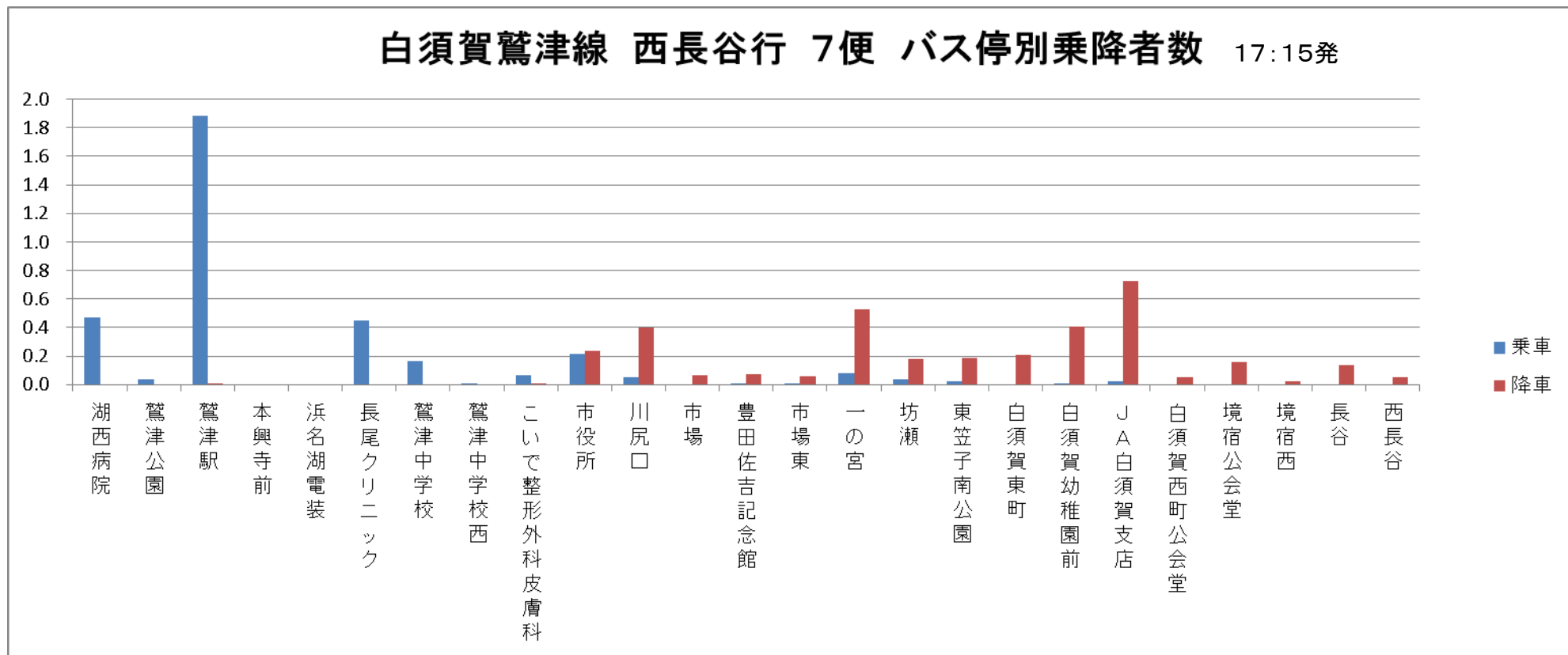
○白須賀岡崎線は、4月、10月で増加。それ以外の月では平成26年と同水準の利用がある。



図 月毎の1日あたりの利用者数(人/1日)

# 1. 利用動向

## 1-2. 路線ごとの利用者数

### (3) 白須賀岡崎線

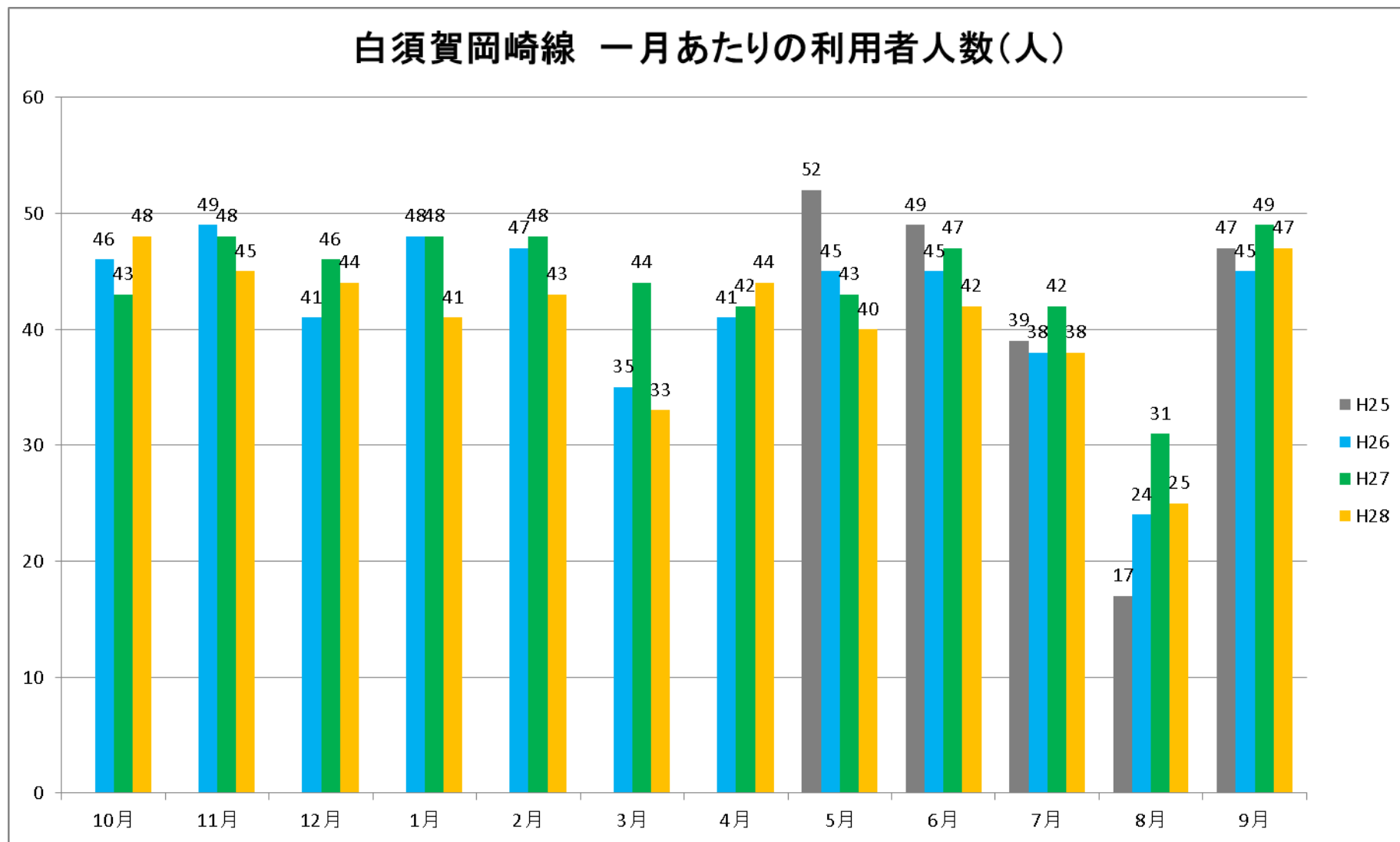
○第1便は笠子地区の小学生の通学で利用。浜名病院行第3、4便で下校の利用がある。また、新所原駅～船ヶ谷集会所でスズキ工場への通勤利用がある。

○第2便では浜名病院等への利用があるが、第3便以降の利用は少ない。

白須賀岡崎線 おんやど白須賀行1便 バス停別乗降者数 7:15発

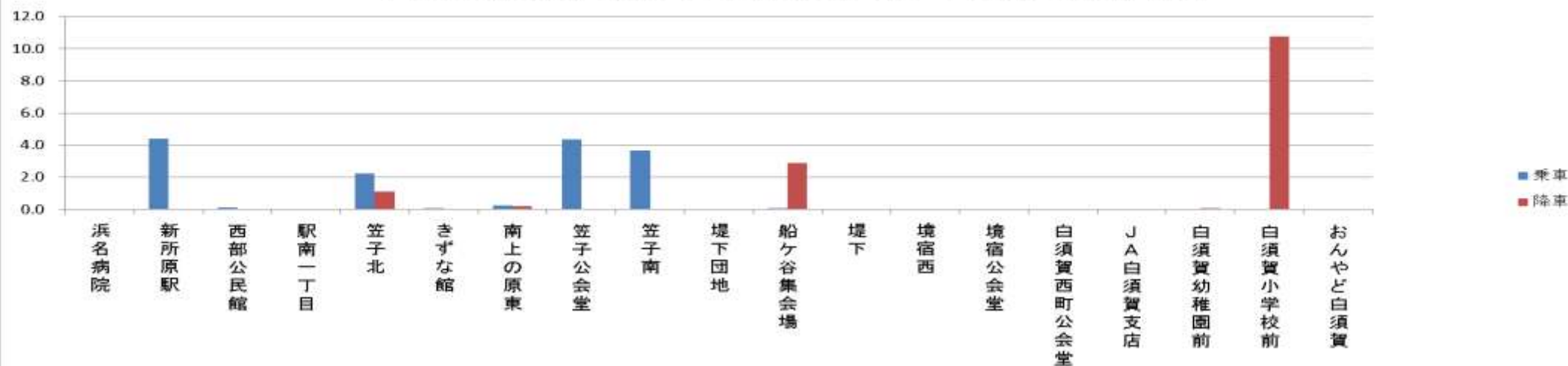

白須賀岡崎線 おんやど白須賀行2便バス停別乗降者数 11:10発



図 乗車状況(人/1日) (年間乗車人員/運行日数243日)

# 1. 利用動向

## 1-2. 路線ごとの利用者数

### (3) 白須賀岡崎線

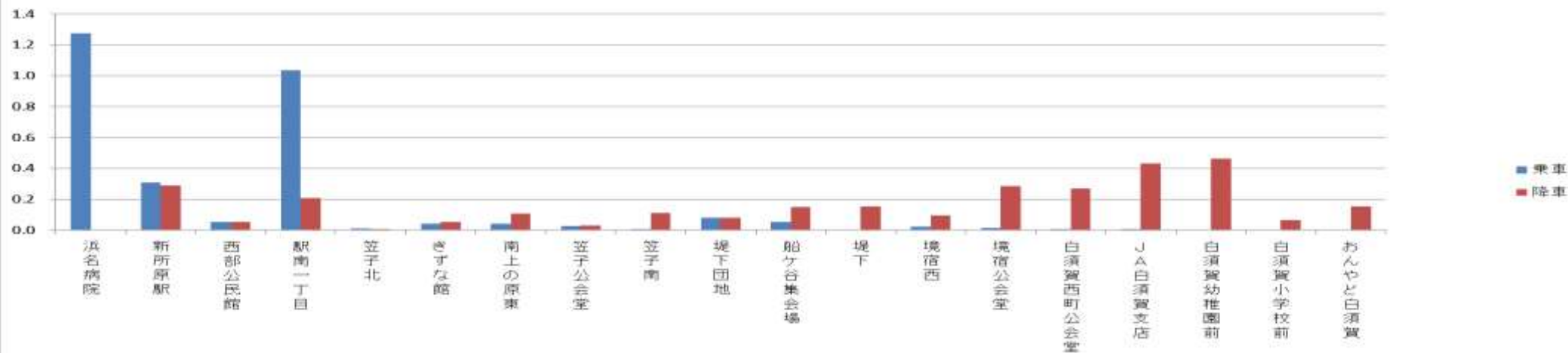

図 乗車状況(人/1日) (年間乗車人員/運行日数243日)

# 1. 利用動向

## 1-2. 路線ごとの利用者数

### (3) 白須賀岡崎線

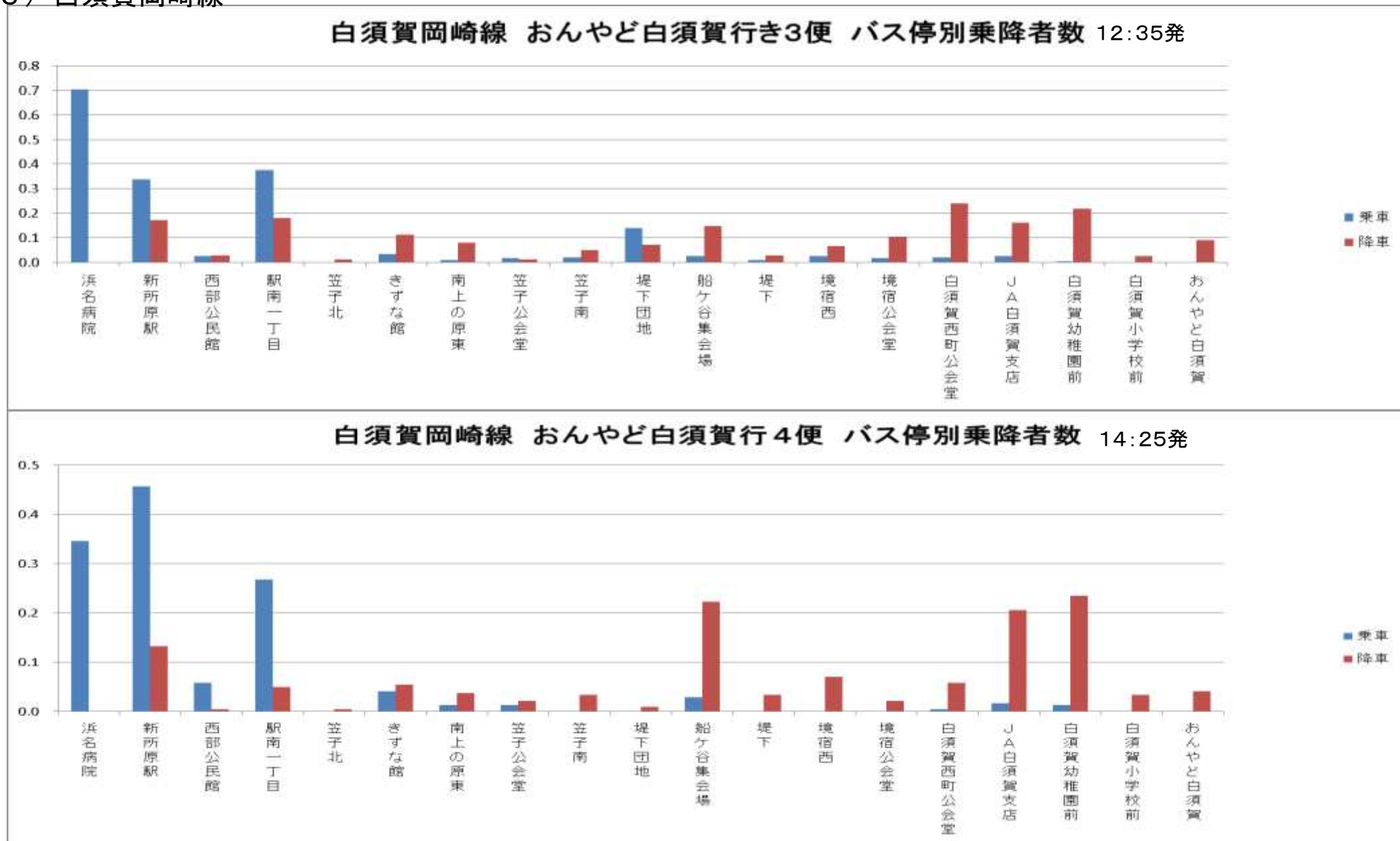

図 乗車状況(人/1日) (年間乗車人員/運行日数243日)

# 1. 利用動向

## 1-2. 路線ごとの利用者数

### (3) 白須賀岡崎線

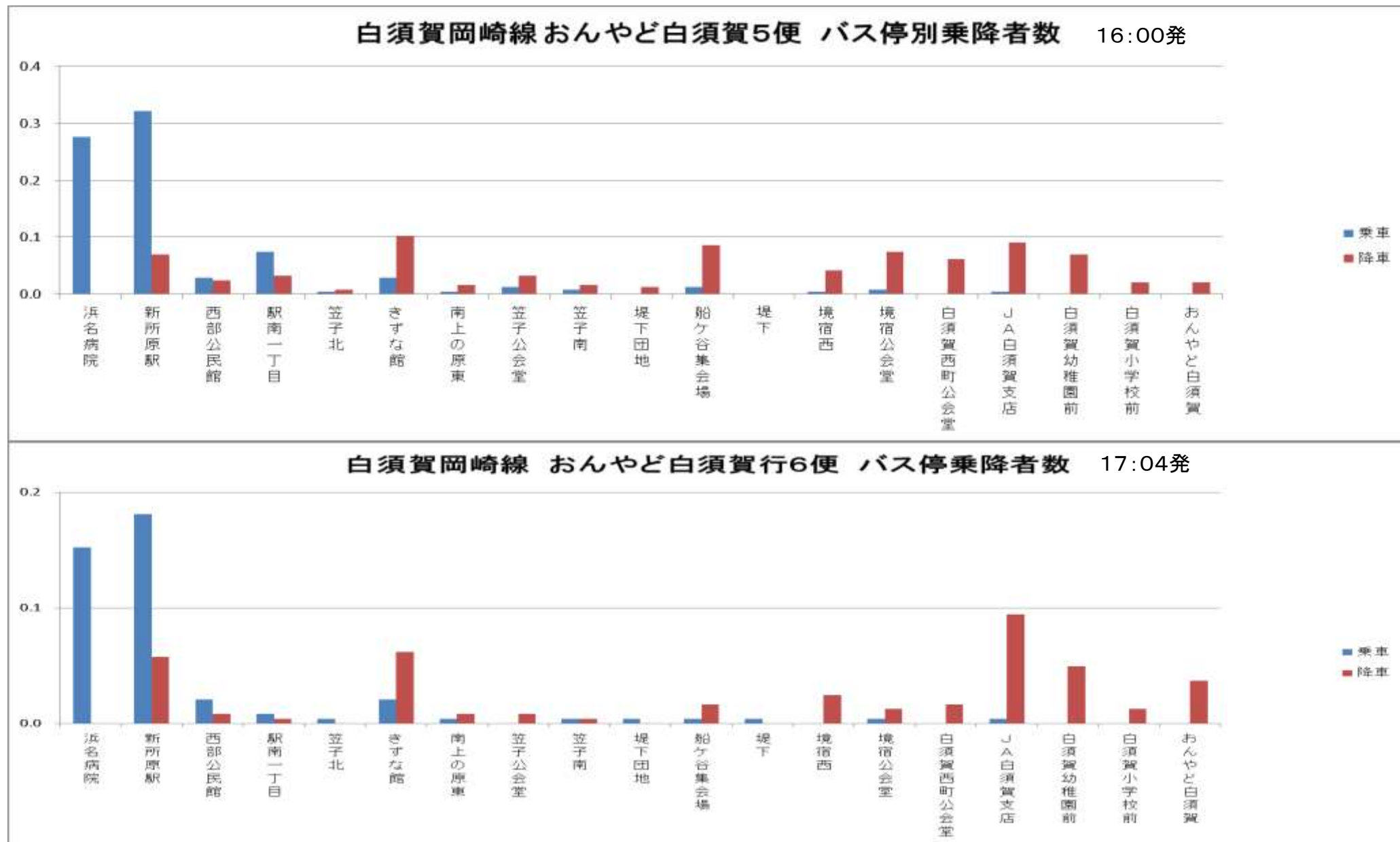

図 乗車状況(人/1日) (年間乗車人員/運行日数243日)

# 1. 利用動向

## 1-2. 路線ごとの利用者数

### (3) 白須賀岡崎線

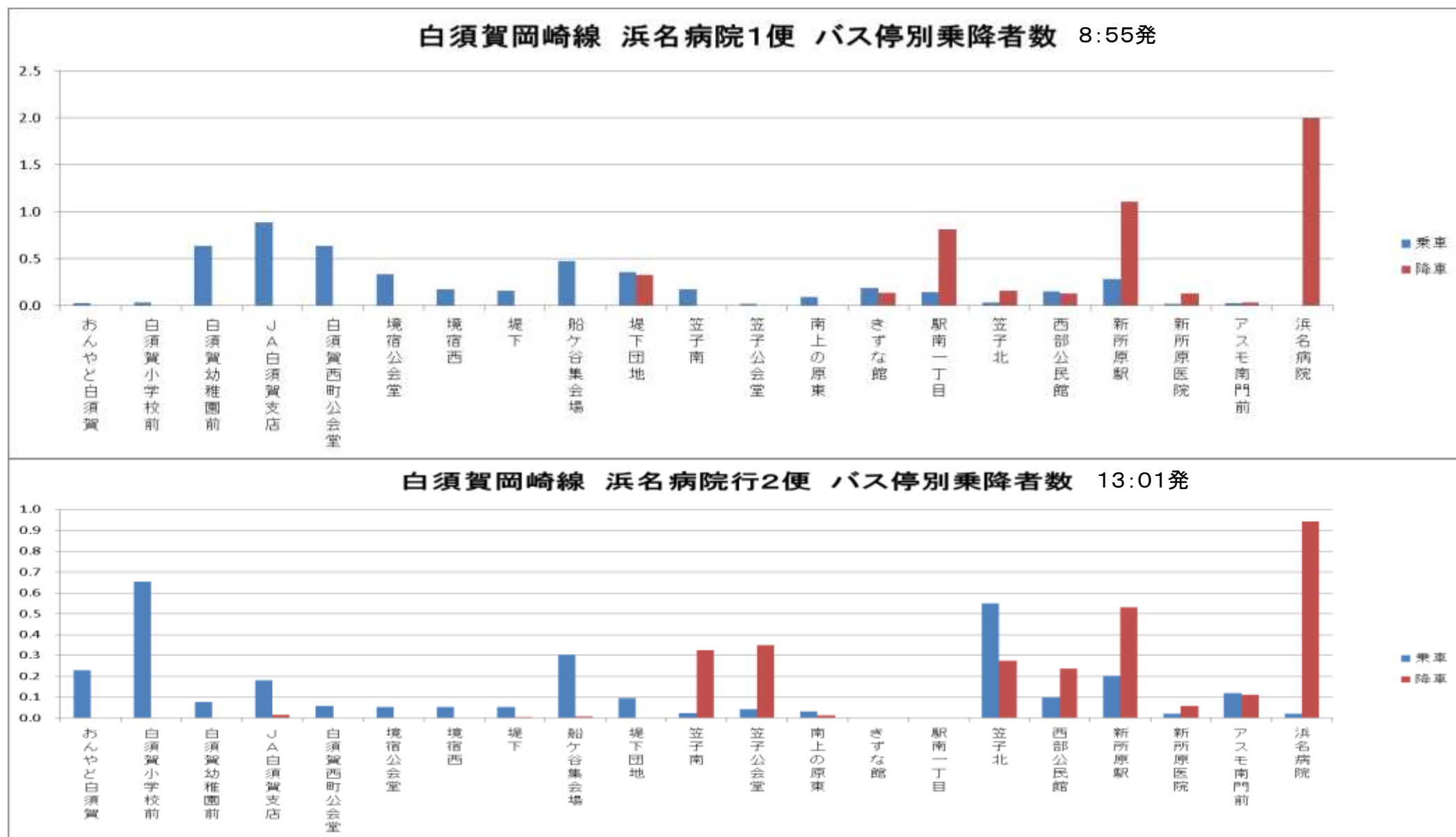

図 乗車状況(人/1日) (年間乗車人員/運行日数243日)



# 1. 利用動向

## 1-2. 路線ごとの利用者数

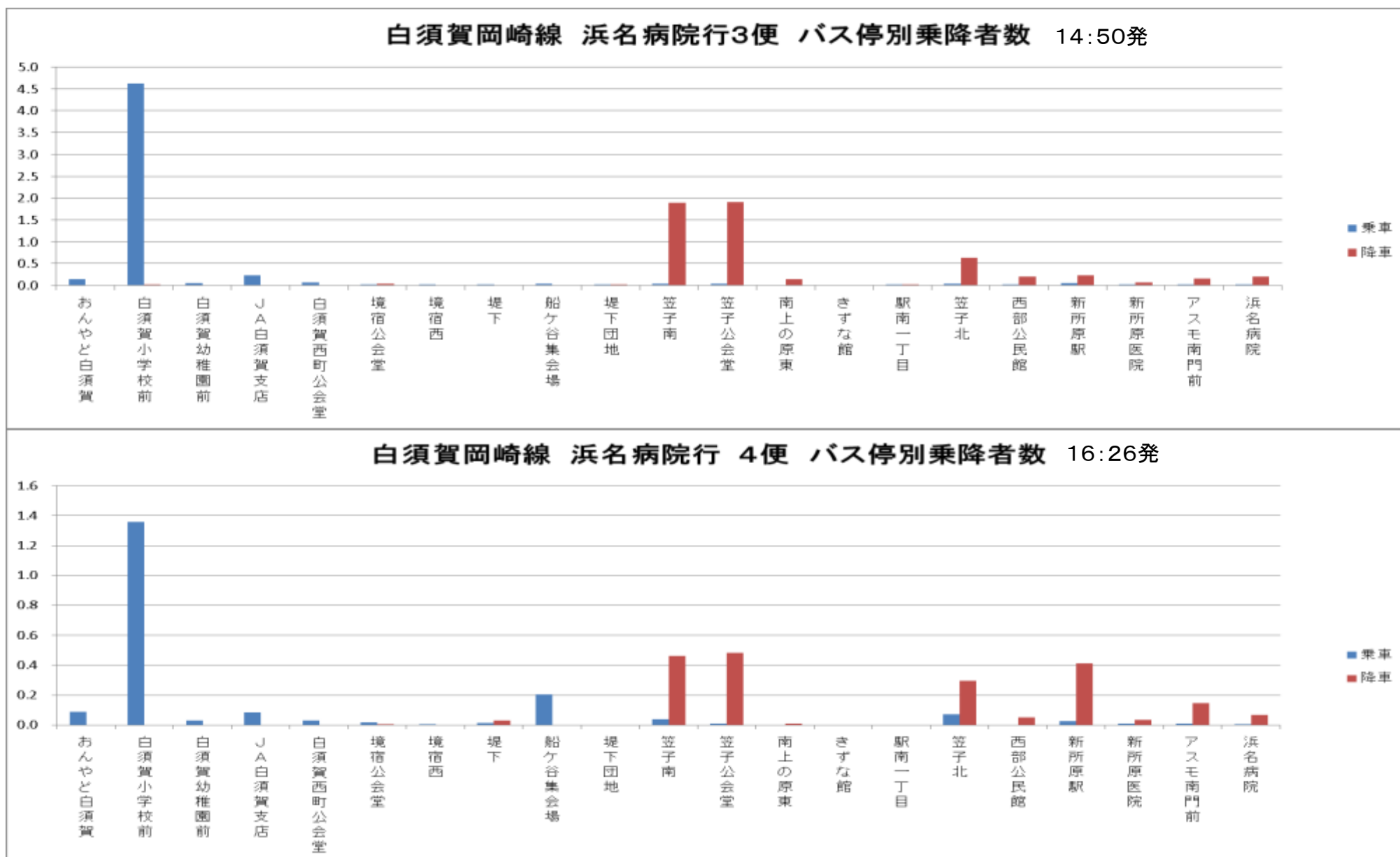
### (3) 白須賀岡崎線



図 乗車状況(人/1日) (年間乗車人員/運行日数243日)

# 1. 利用動向

## 1-2. 路線ごとの利用者数

### (4) 岡崎循環線

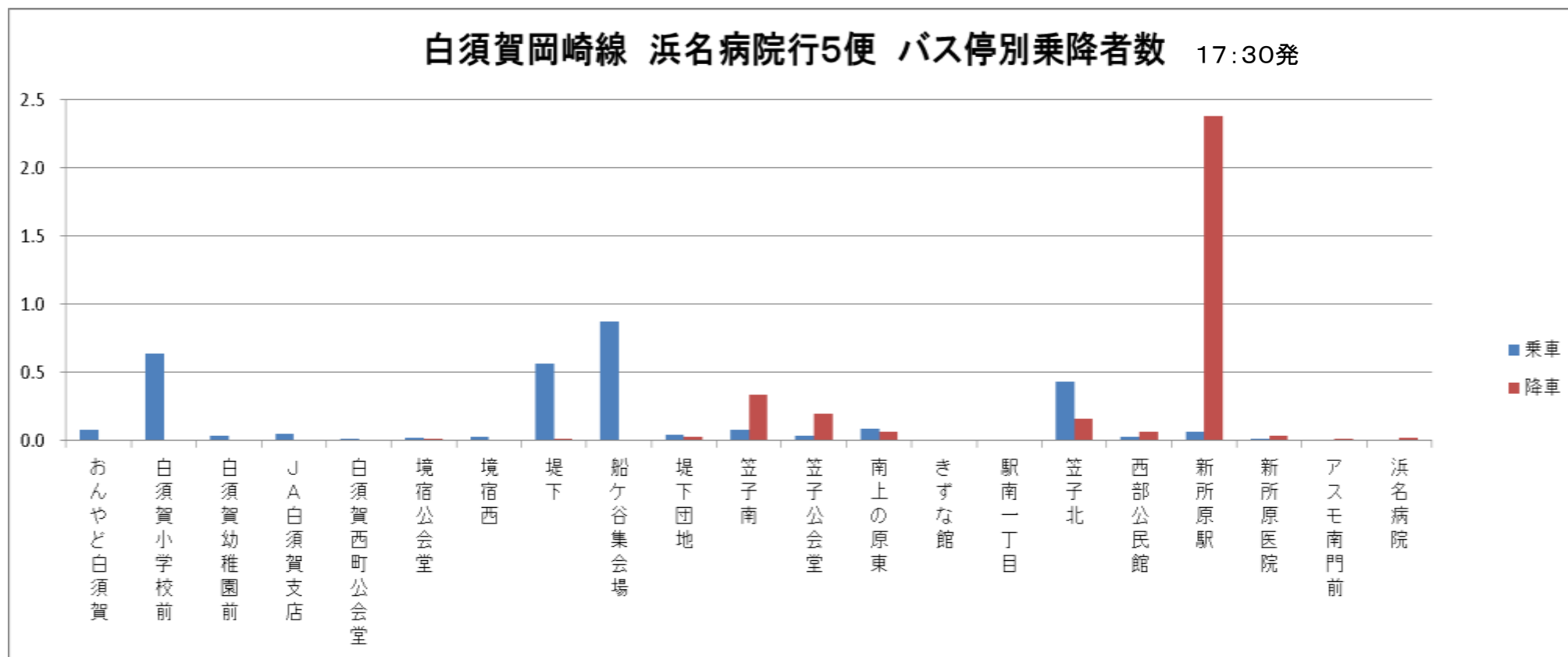
- 岡崎循環線は、昨年よりも利用が減少している。利用の多くは浜名病院への通院と考えられる。
- 利用は1日12~20人ほどであり、他路線と比べて少ない。



図 月毎の1日あたりの利用者数(人/1日)

# 1. 利用動向

## 1-2. 路線ごとの利用者数

### (4) 岡崎循環線

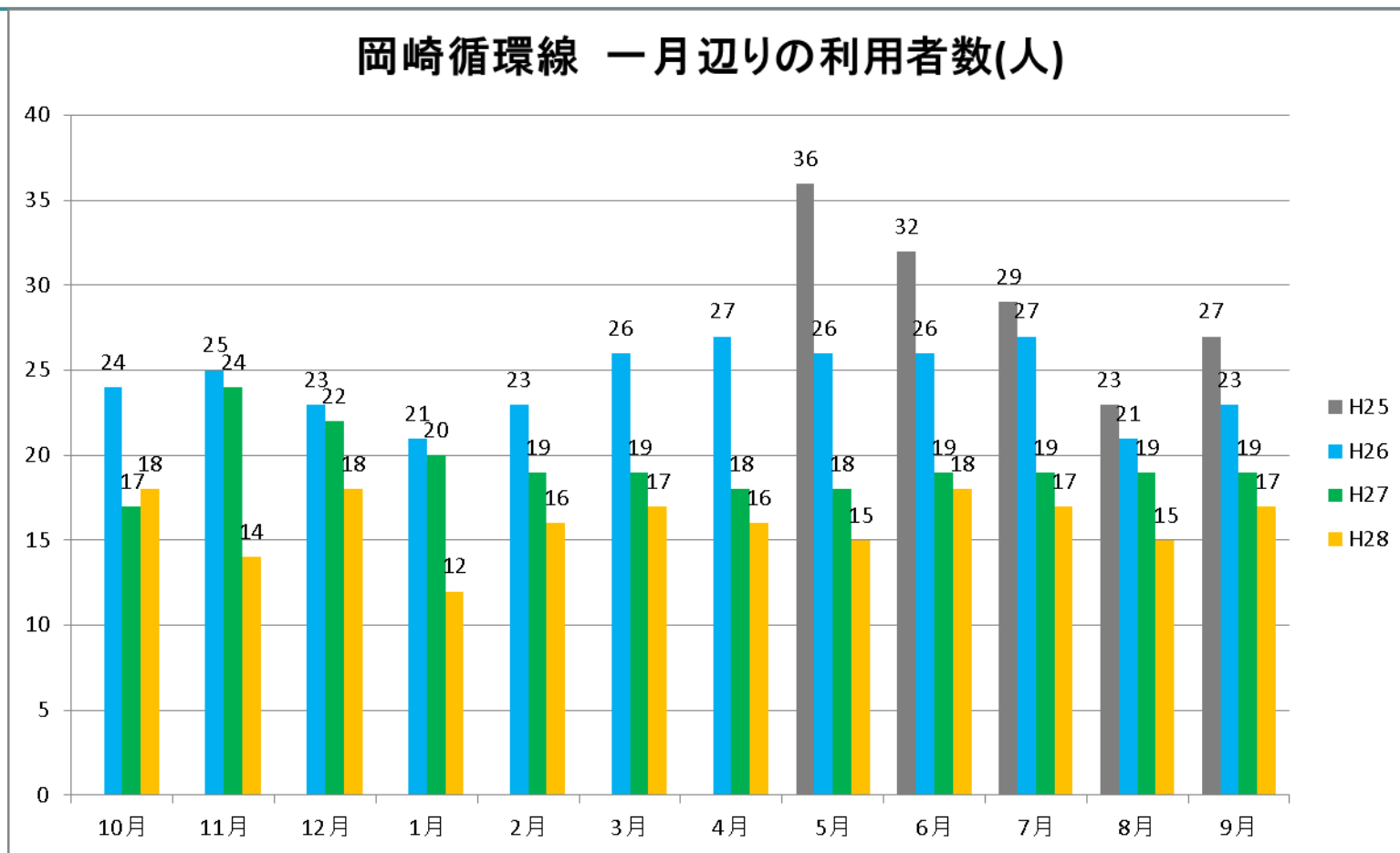
- 知波田鷲津線からの乗り継いでの利用と比べて、岡崎地区内の利用は少ない。
- 午後になると利用が減少する傾向にある。

岡崎循環線1便 バス停別乗降車数 8:00発

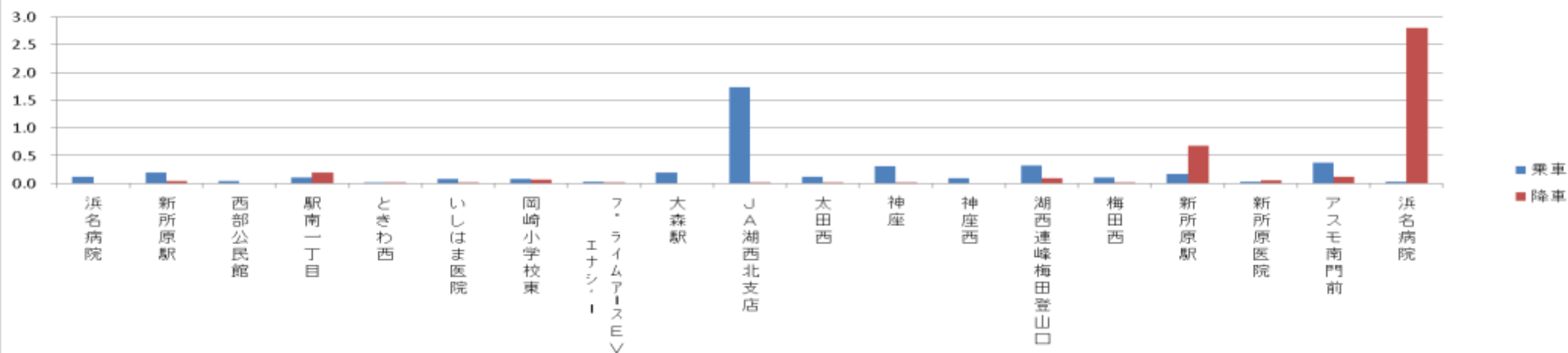

岡崎循環線2便 バス停別乗降者数 9:30発



図 乗車状況(人/1日) (年間乗車人員/運行日数243日)

# 1. 利用動向

## 1-2. 路線ごとの利用者数

### (4) 岡崎循環線

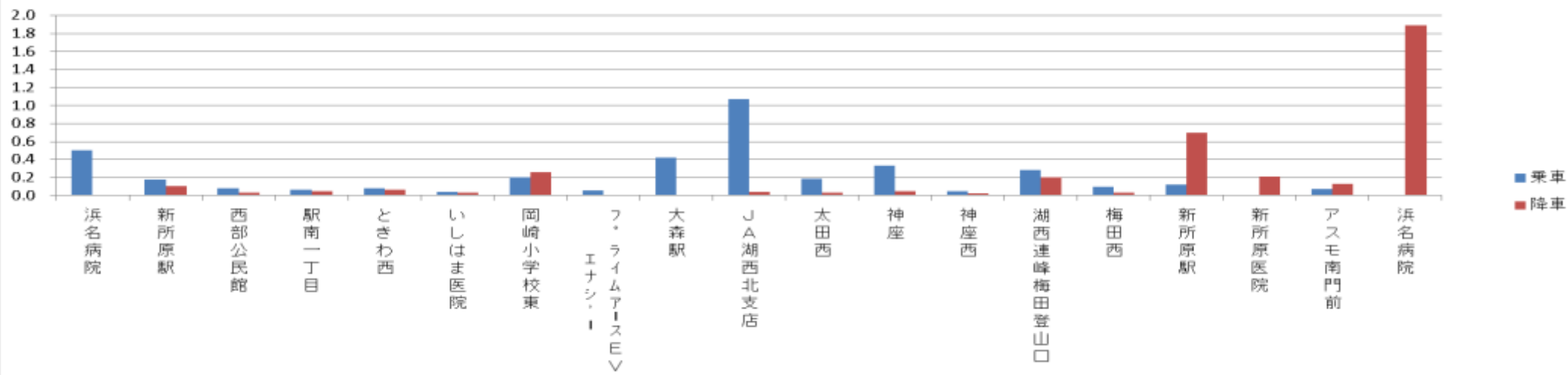

図 乗車状況(人/1日) (年間乗車人員/運行日数243日)

# 1. 利用動向

## 1-2. 路線ごとの利用者数

### (4) 岡崎循環線

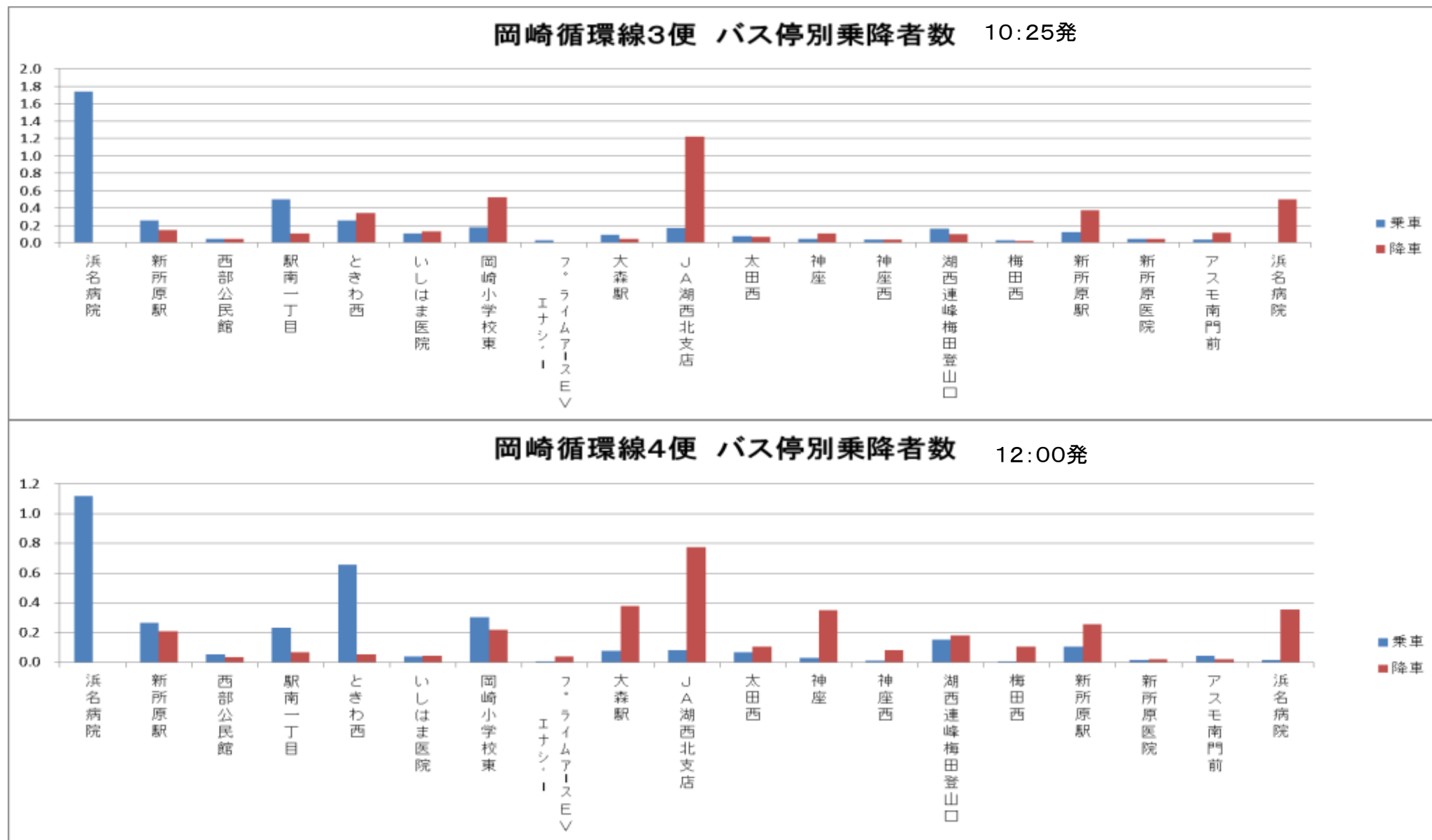

図 乗車状況(人/1日) (年間乗車人員/運行日数243日)

# 1. 利用動向

## 1-2. 路線ごとの利用者数

### (5) 岡崎鷺津線

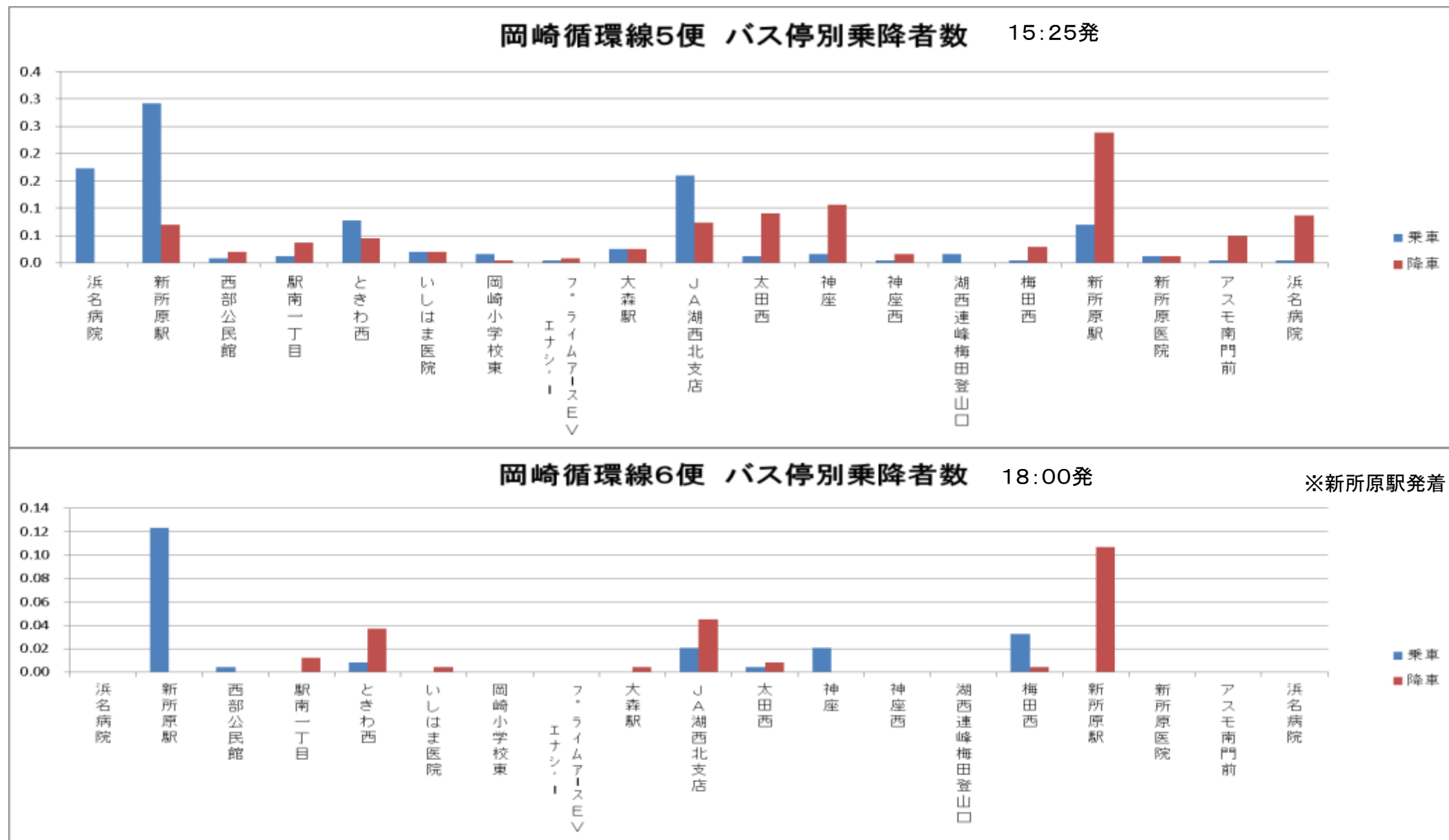
- 岡崎鷺津線は、12月、7月、8月と、昨年よりも利用が増加。
- 路線全体を通じた利用がある。



図 月毎の1日あたりの利用者数(人/1日)

# 1. 利用動向

## 1-2. 路線ごとの利用者数

### (5) 岡崎鷺津線

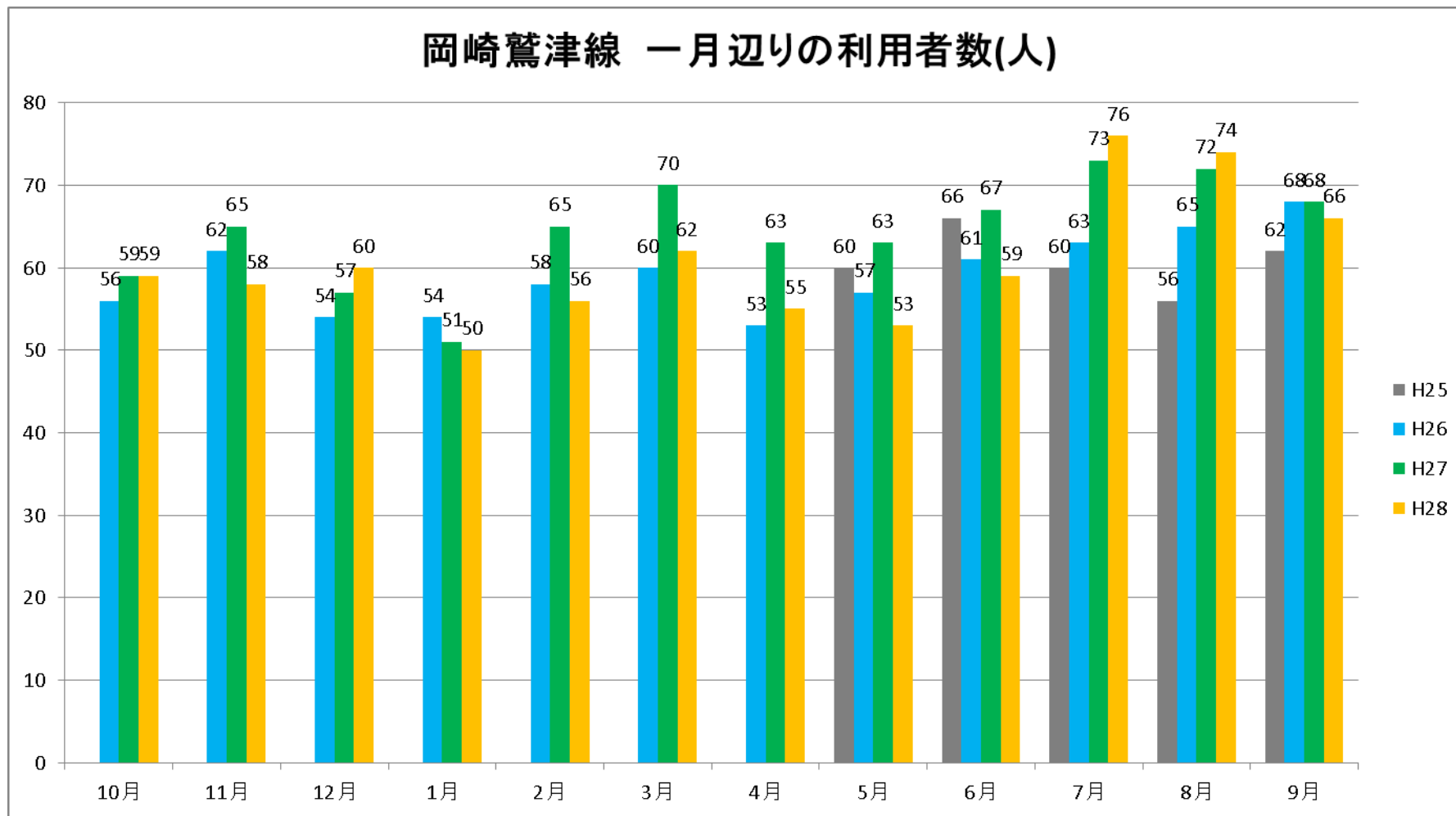
- 湖西病院行の各便では、岡崎地区から鷺津地区への買物、通院などの利用が見られる。
- 浜名病院行の1、2便では新所原駅からアスモ南門への利用がある。
- 浜名病院行、湖西病院行それぞれ、路線全体を通じた利用が見られる。
- 午前、午後にかけて岡崎地区～鷺津地区の往復で利用される傾向がある。



図 乗車状況(人/1日) (年間乗車人員/運行日数243日)

# 1. 利用動向

## 1-2. 路線ごとの利用者数

### (5) 岡崎鷺津線

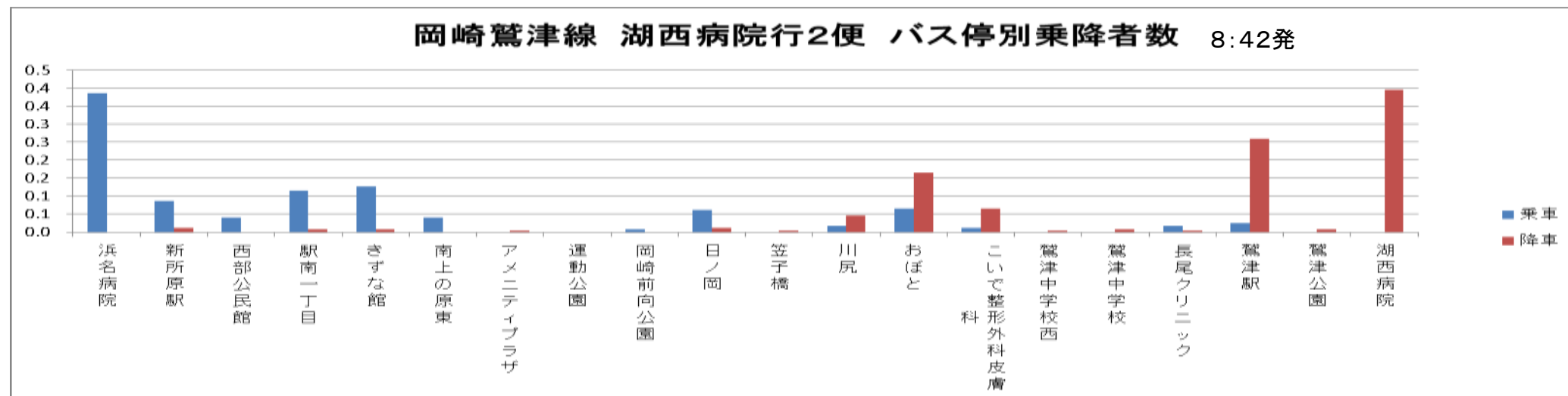
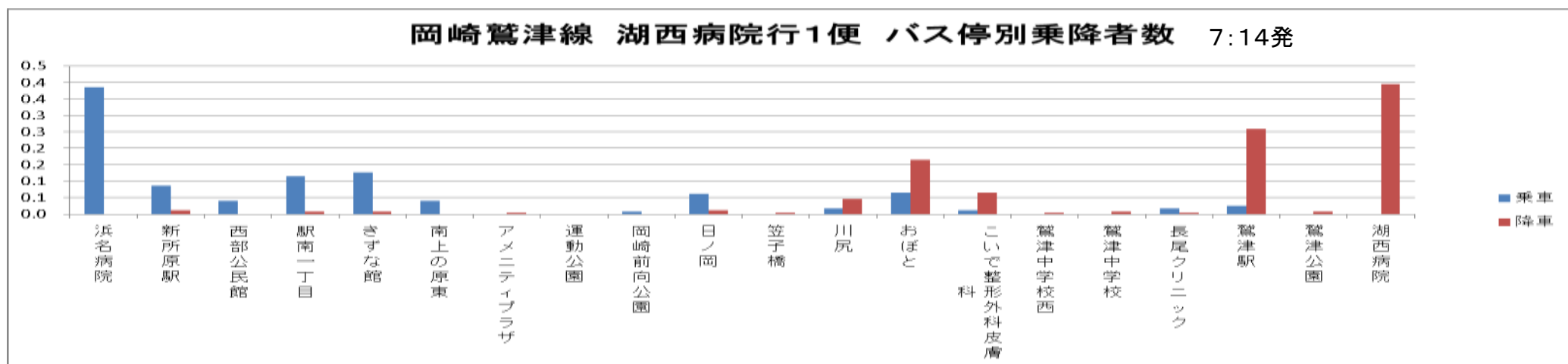

図 乗車状況(人/1日) (年間乗車人員/運行日数243日)



# 1. 利用動向

## 1-2. 路線ごとの利用者数

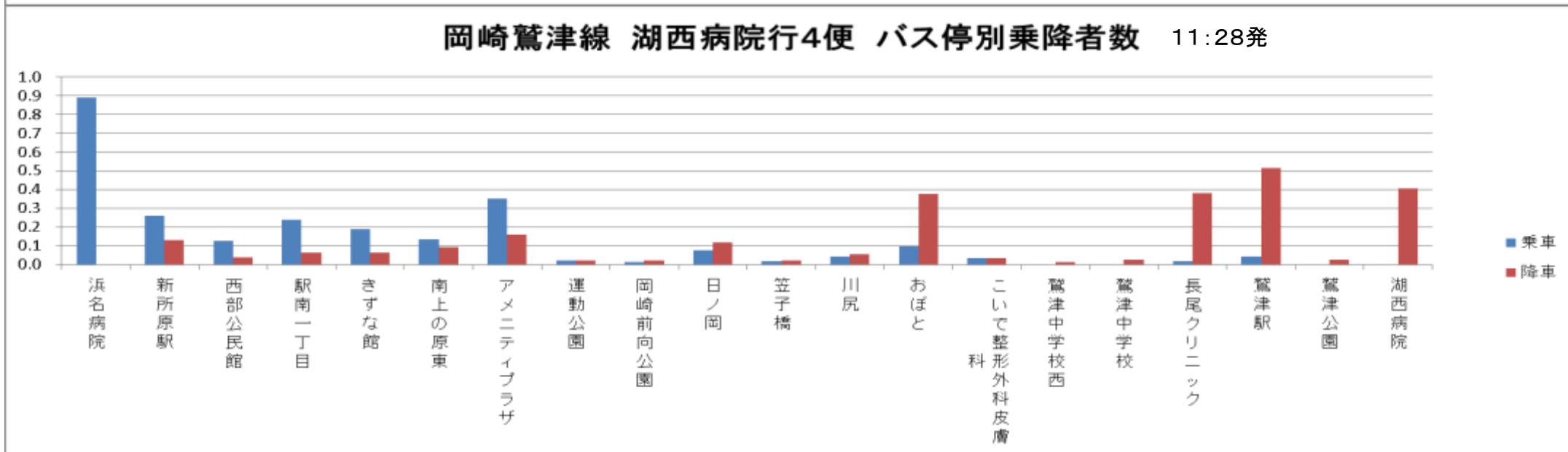
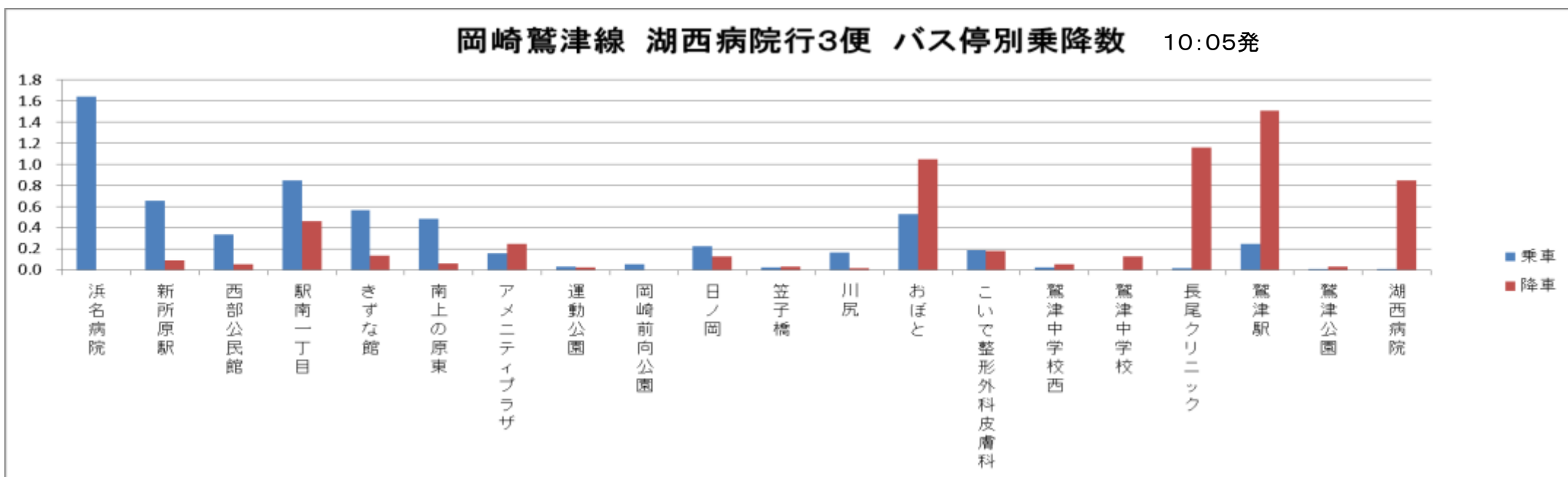
### (5) 岡崎鷺津線



図 乗車状況(人/1日) (年間乗車人員/運行日数243日)

# 1. 利用動向

## 1-2. 路線ごとの利用者数

### (5) 岡崎鷺津線

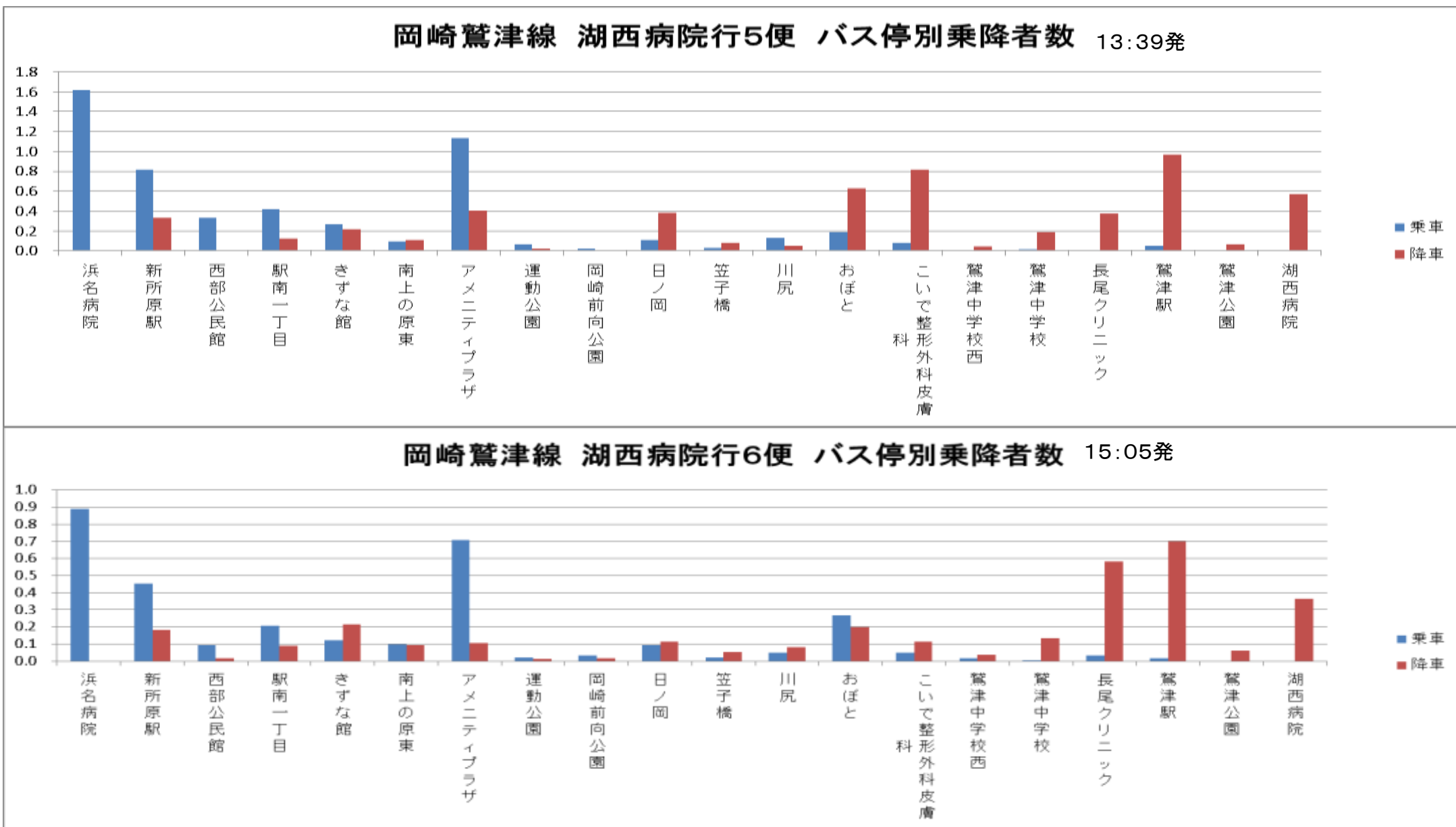
岡崎鷺津線 湖西病院行7便 バス停別乗降者数 16:43発

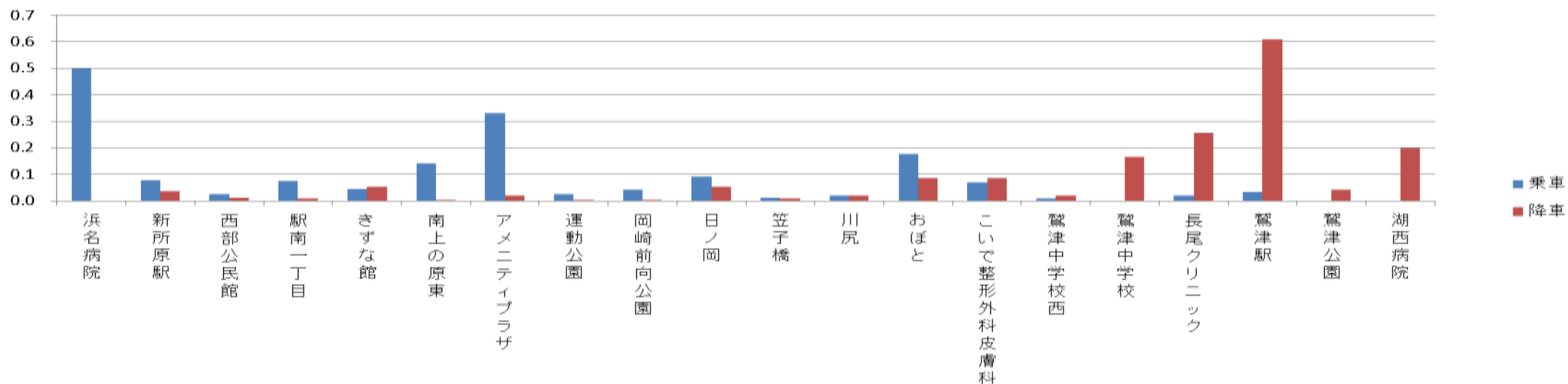

岡崎鷺津線 湖西病院行8便 バス停別乗降者数 17:57発



図 乗車状況(人/1日) (年間乗車人員/運行日数243日)

# 1. 利用動向

## 1-2. 路線ごとの利用者数

### (5) 岡崎鷺津線

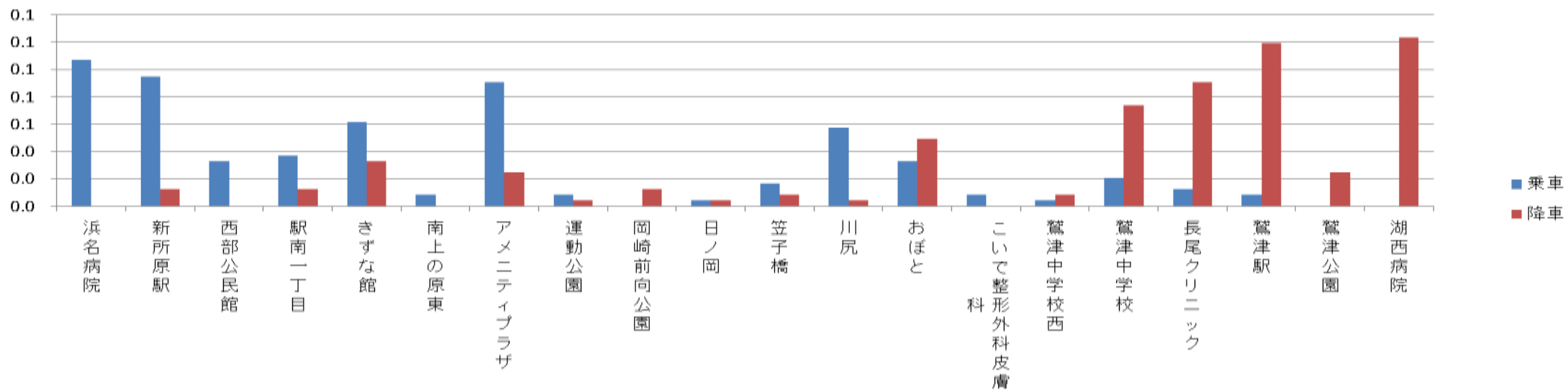

図 乗車状況(人/1日) (年間乗車人員/運行日数243日)

# 1. 利用動向

## 1-2. 路線ごとの利用者数

### (5) 岡崎鷺津線

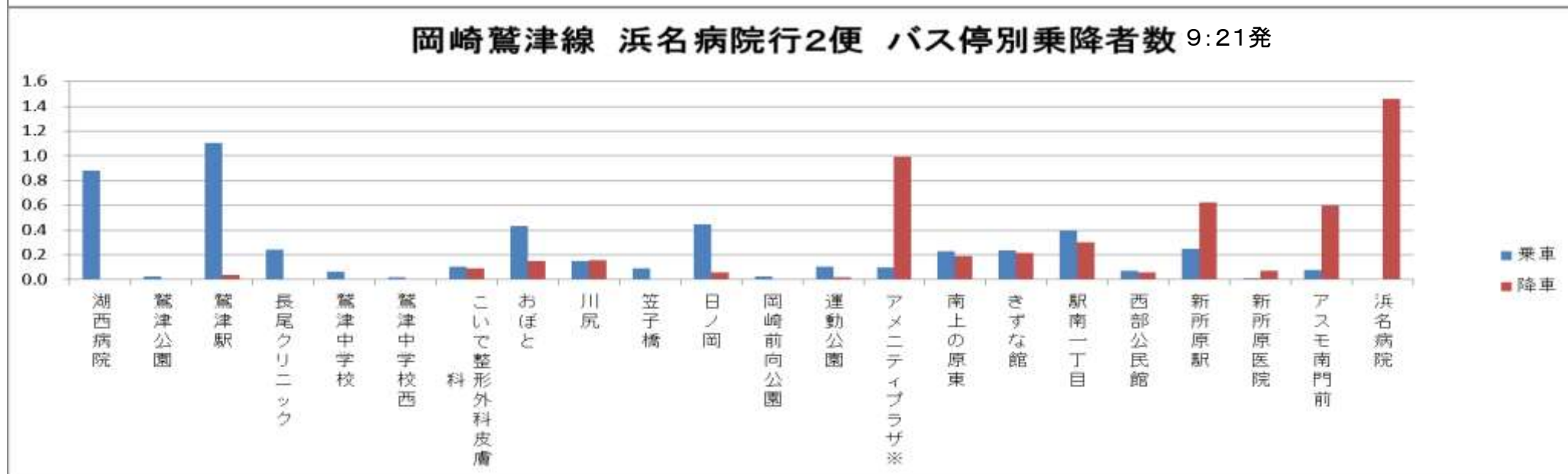
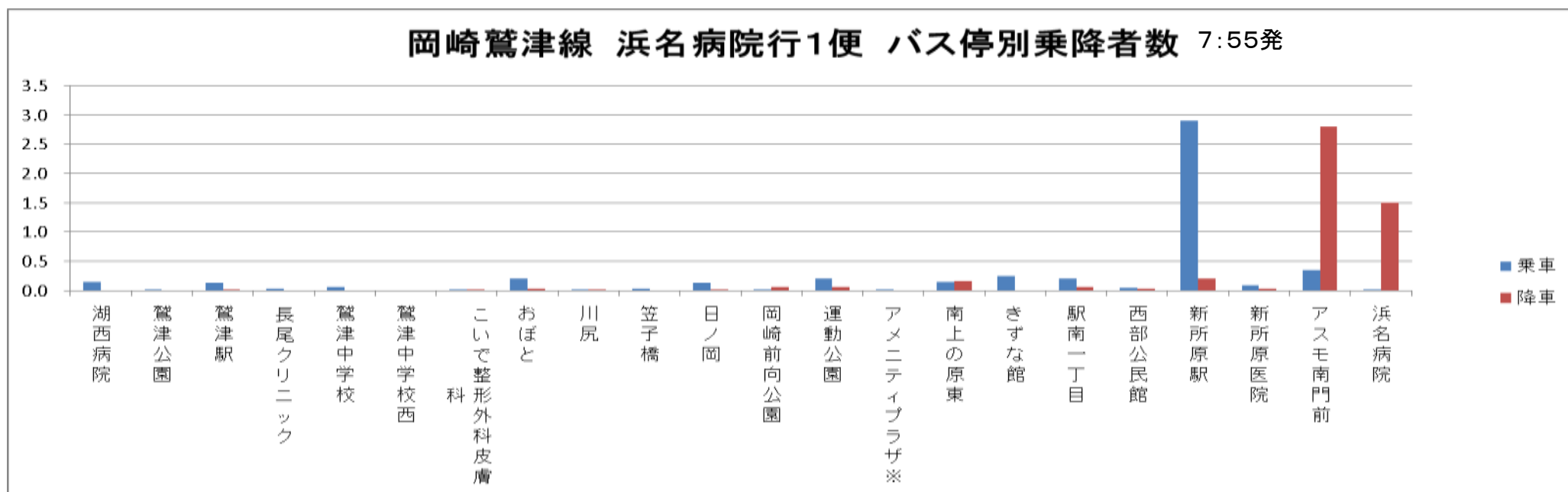

図 乗車状況(人/1日) (年間乗車人員/運行日数243日)

# 1. 利用動向

## 1-2. 路線ごとの利用者数

### (5) 岡崎鷺津線

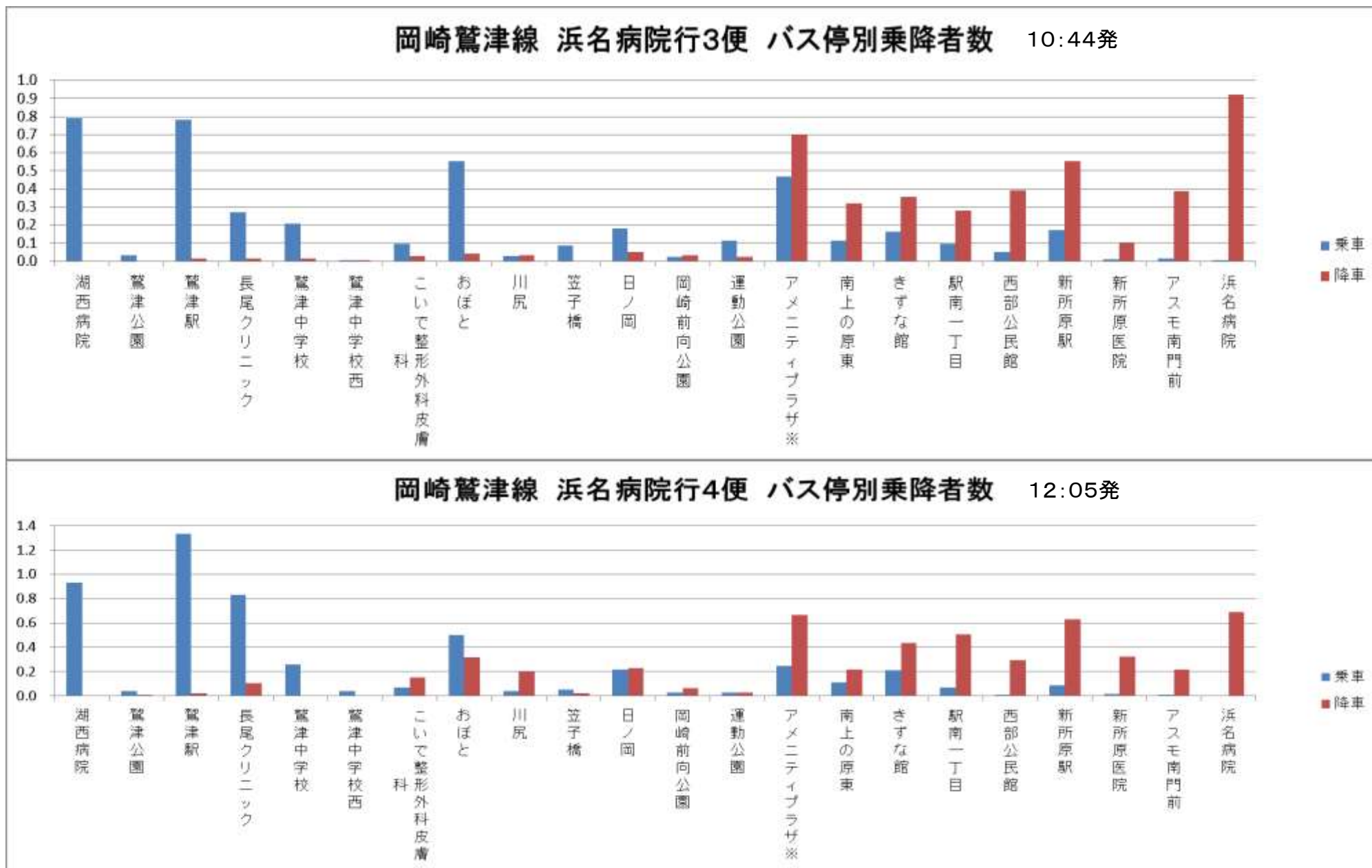

図 乗車状況(人/1日) (年間乗車人員/運行日数243日)

# 1. 利用動向

## 1-2. 路線ごとの利用者数

### (5) 岡崎鷺津線

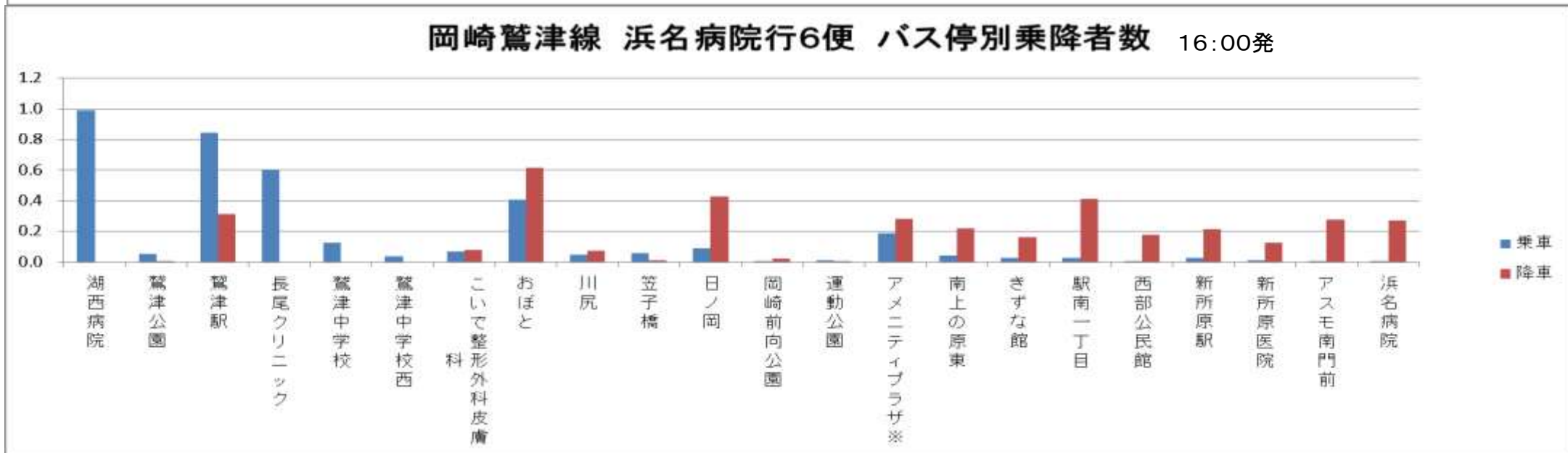
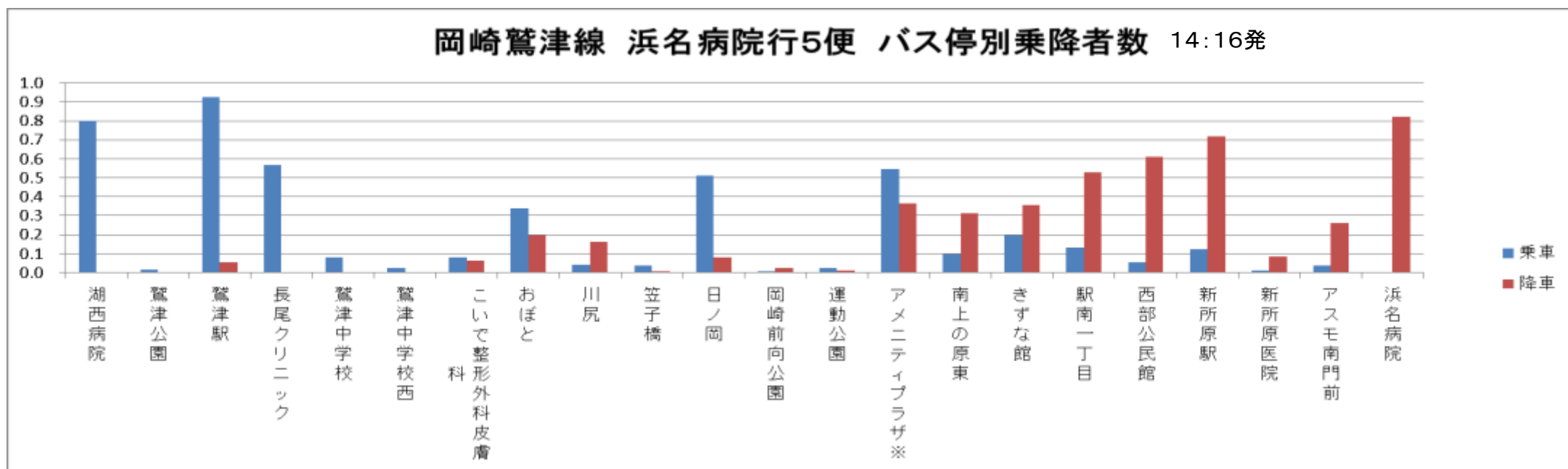

図 乗車状況(人/1日) (年間乗車人員/運行日数)

# 1. 利用動向

## 1-2. 路線ごとの利用者数

### (6) 知波田鷲津線

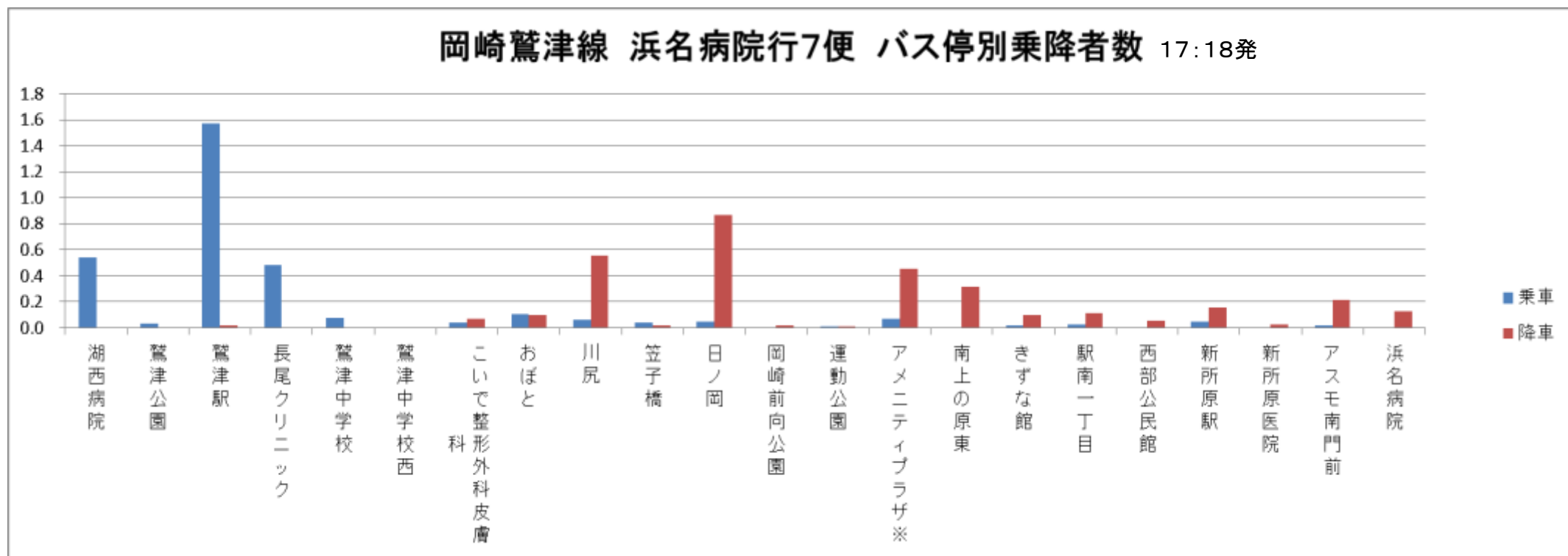
○知波田鷲津線は、利用が昨年より減少し、平成26年と同水準の利用となっている。



図 月毎の1日あたりの利用者数(人/1日)

# 1. 利用動向

## 1-2. 路線ごとの利用者数

### (6) 知波田鷺津線

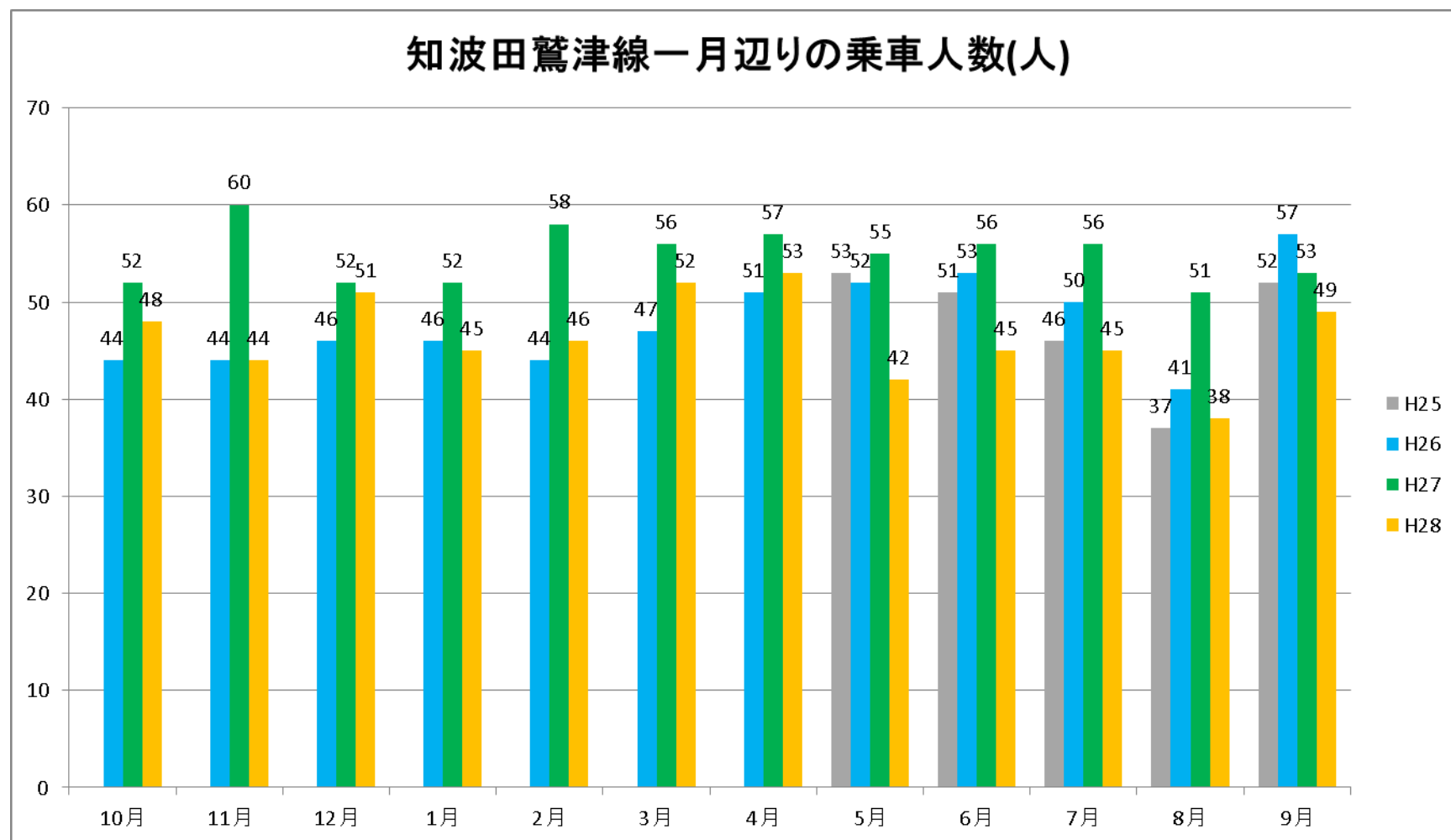
○第1便は、横山地域の小学生の通学で利用。

○主に入出、横山、大知波地区から浜名病院、鷺津地区への通院、買物利用として利用されている。



図 乗車状況(人/1日) (年間乗車人員/運行日数243日)



# 1. 利用動向

## 1-2. 路線ごとの利用者数

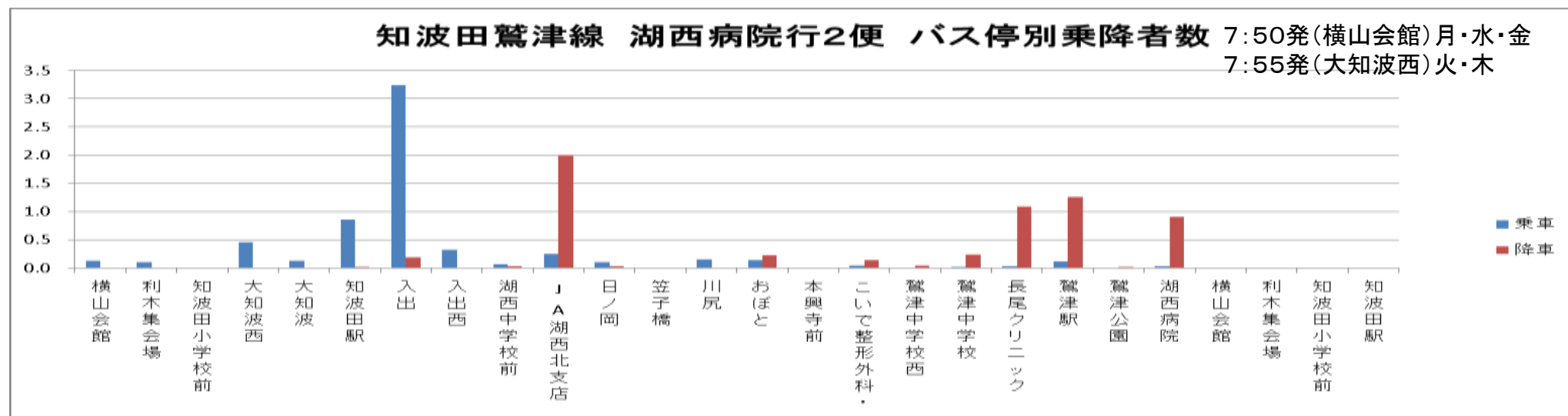
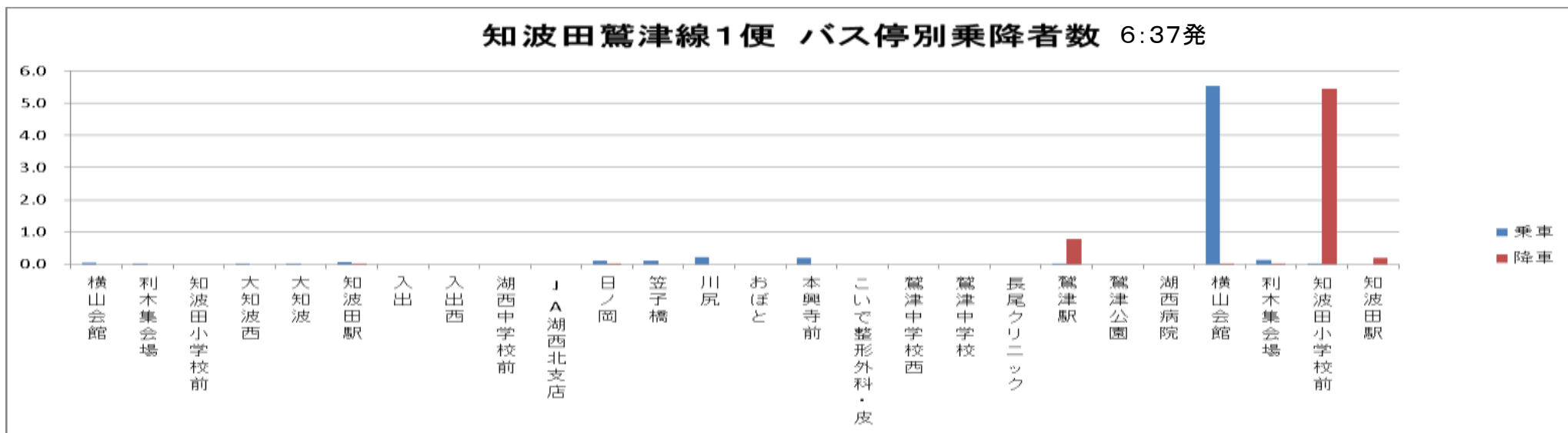
### (6) 知波田鷺津線



図 乗車状況(人/1日) (年間乗車人員/運行日数243日)

# 1. 利用動向

## 1-2. 路線ごとの利用者数

### (6) 知波田鷺津線

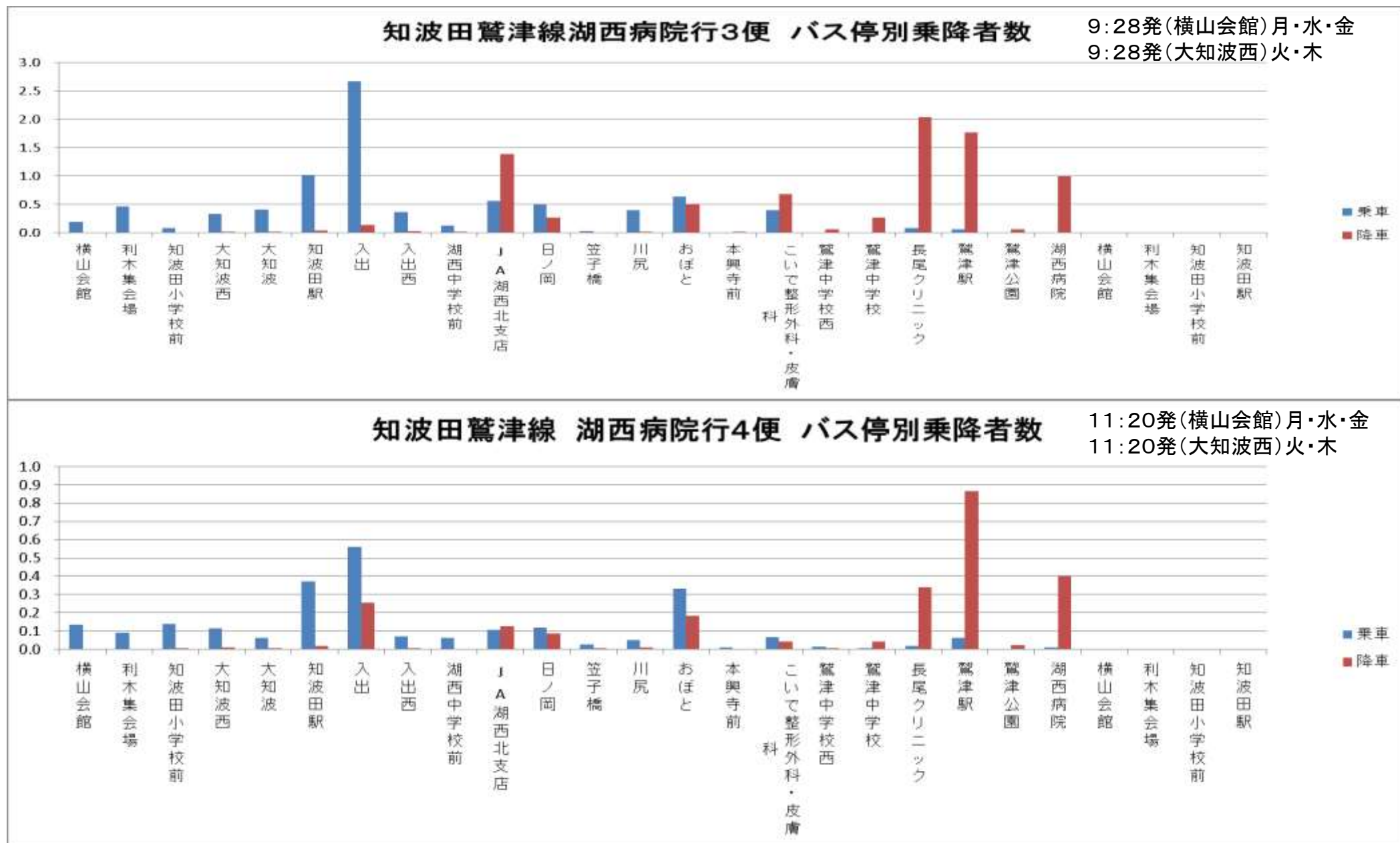

図 乗車状況(人/1日) (年間乗車人員/運行日数243日)

# 1. 利用動向

## 1-2. 路線ごとの利用者数

### (6) 知波田鷺津線

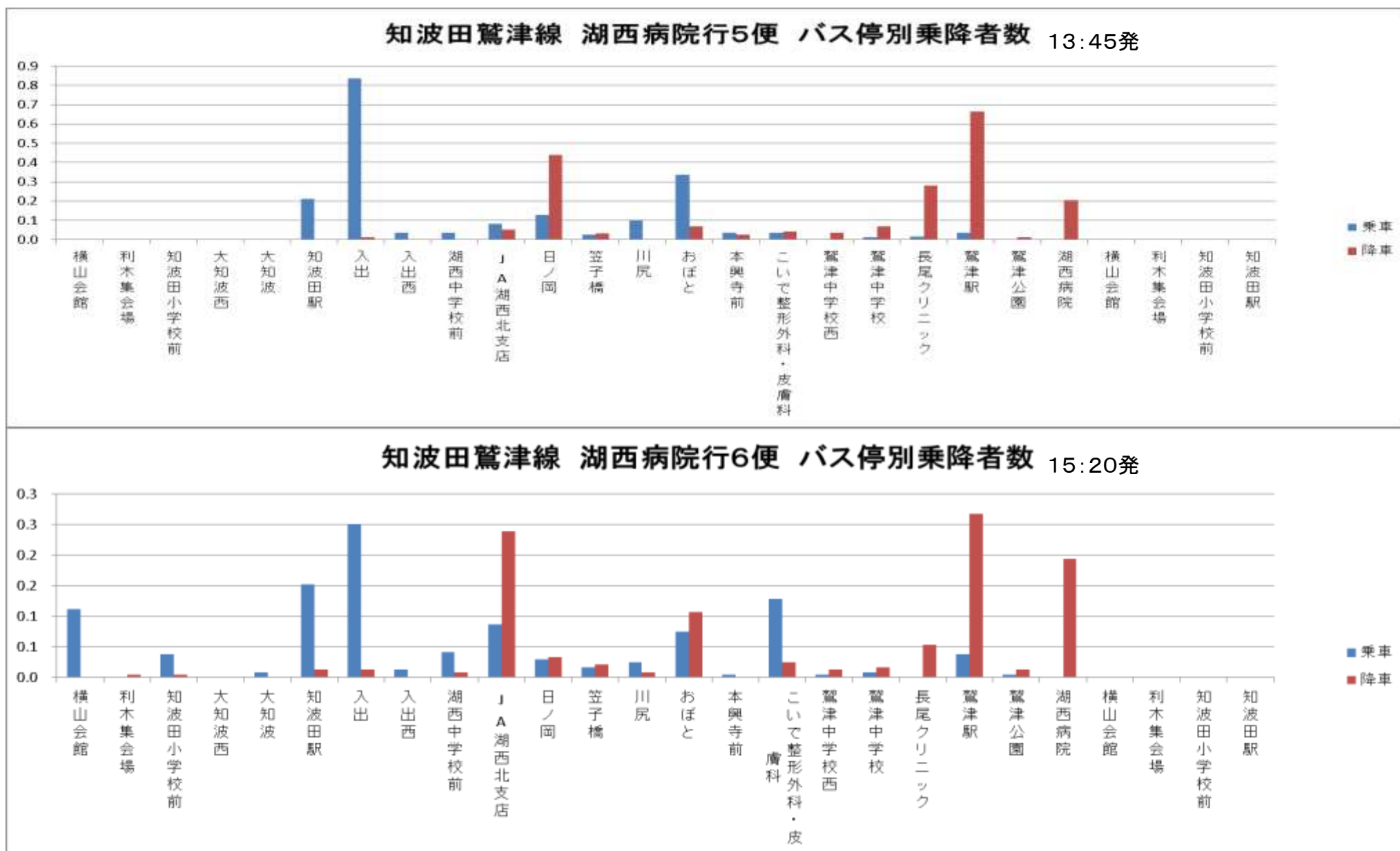

図 乗車状況(人/1日) (年間乗車人員/運行日数243日)

# 1. 利用動向

## 1-2. 路線ごとの利用者数

### (6) 知波田鷺津線

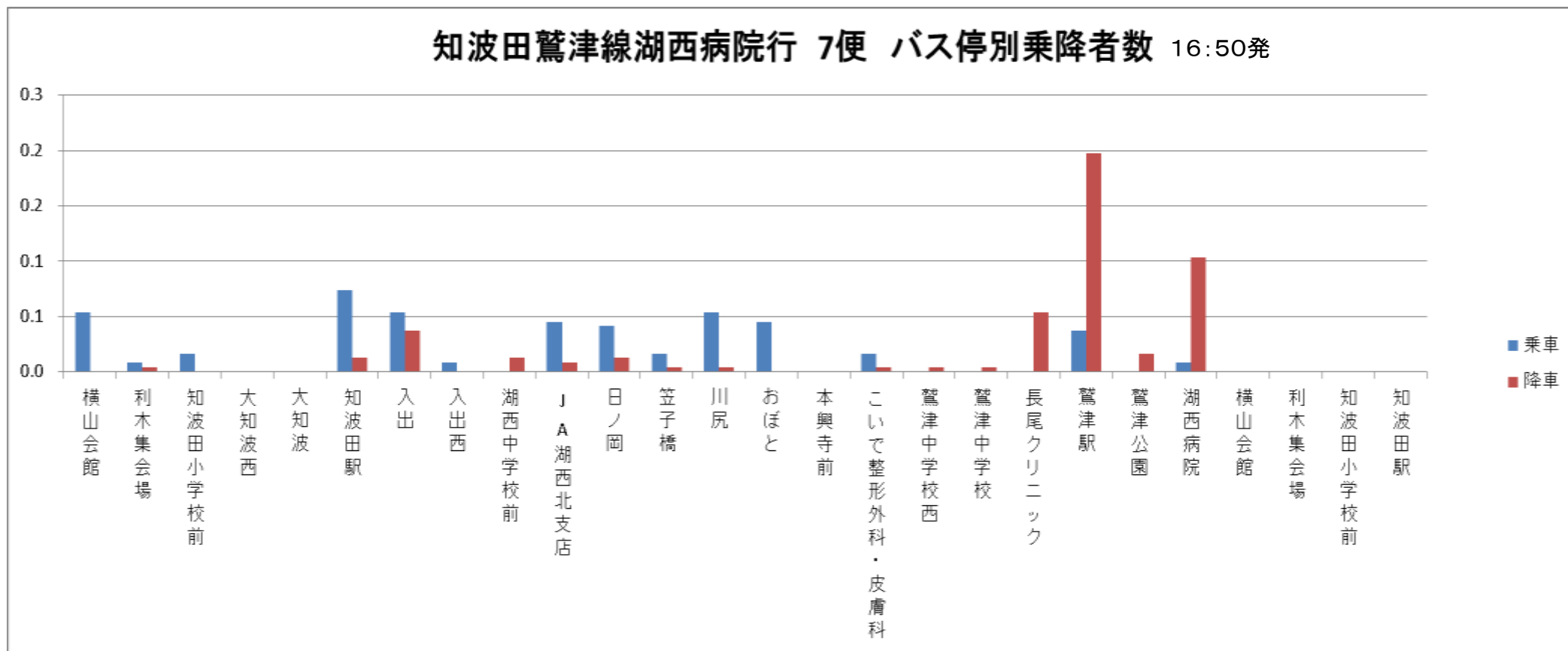

図 乗車状況(人/1日) (年間乗車人員/運行日数243日)

# 1. 利用動向

## 1-2. 路線ごとの利用者数

### (6) 知波田鷺津線

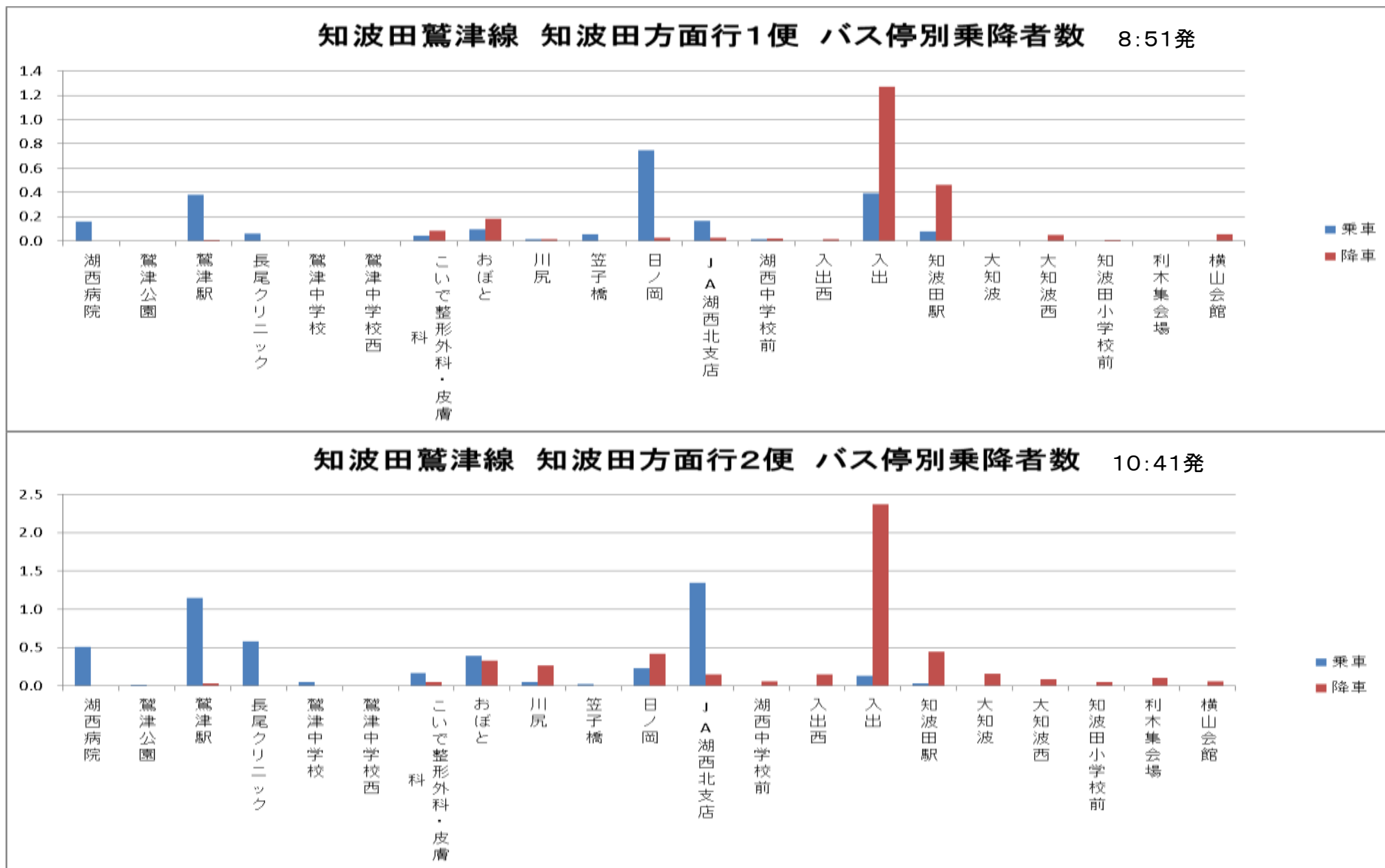

図 乗車状況(人/1日) (年間乗車人員/運行日数243日)

# 1. 利用動向

## 1-2. 路線ごとの利用者数

### (6) 知波田鷲津線

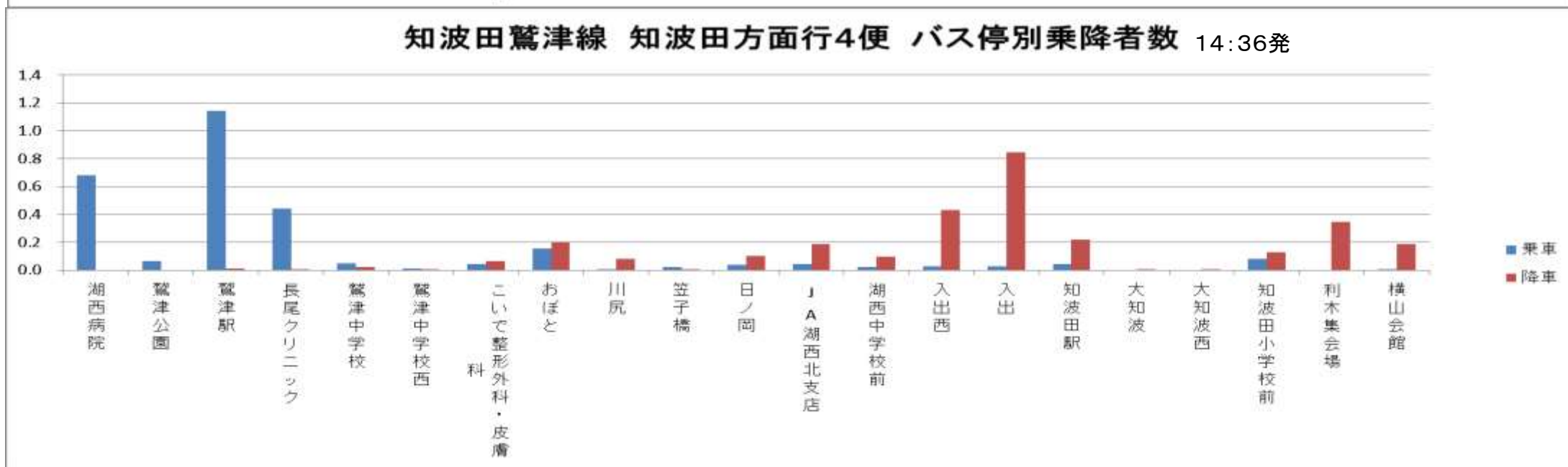
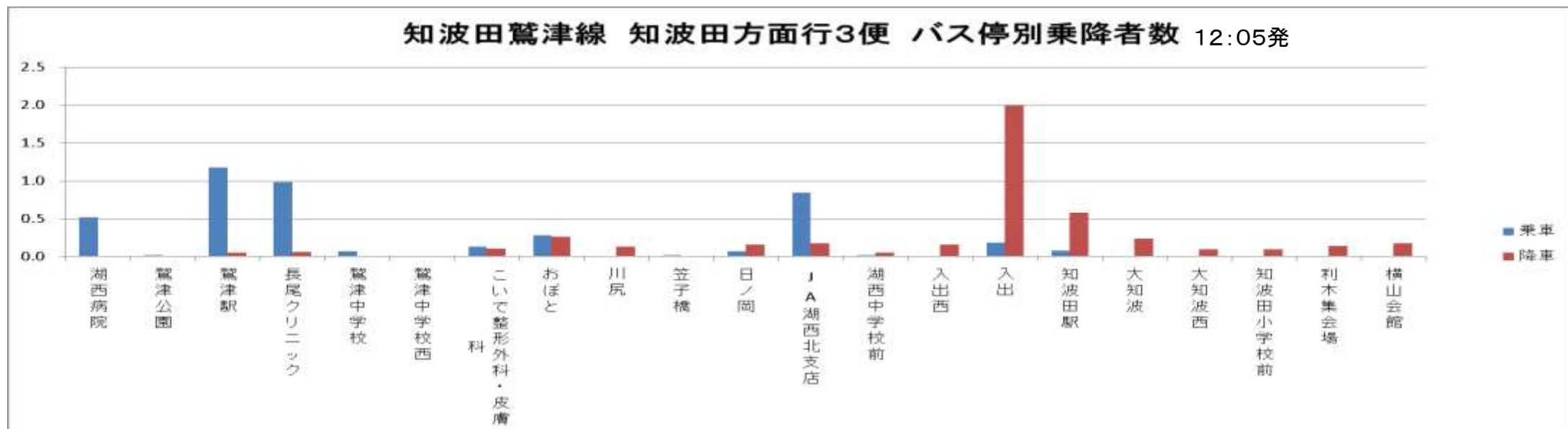

図 乗車状況(人/1日) (年間乗車人員/運行日数243日)

# 1. 利用動向

## 1-2. 路線ごとの利用者数

### (7) 鷺津循環線

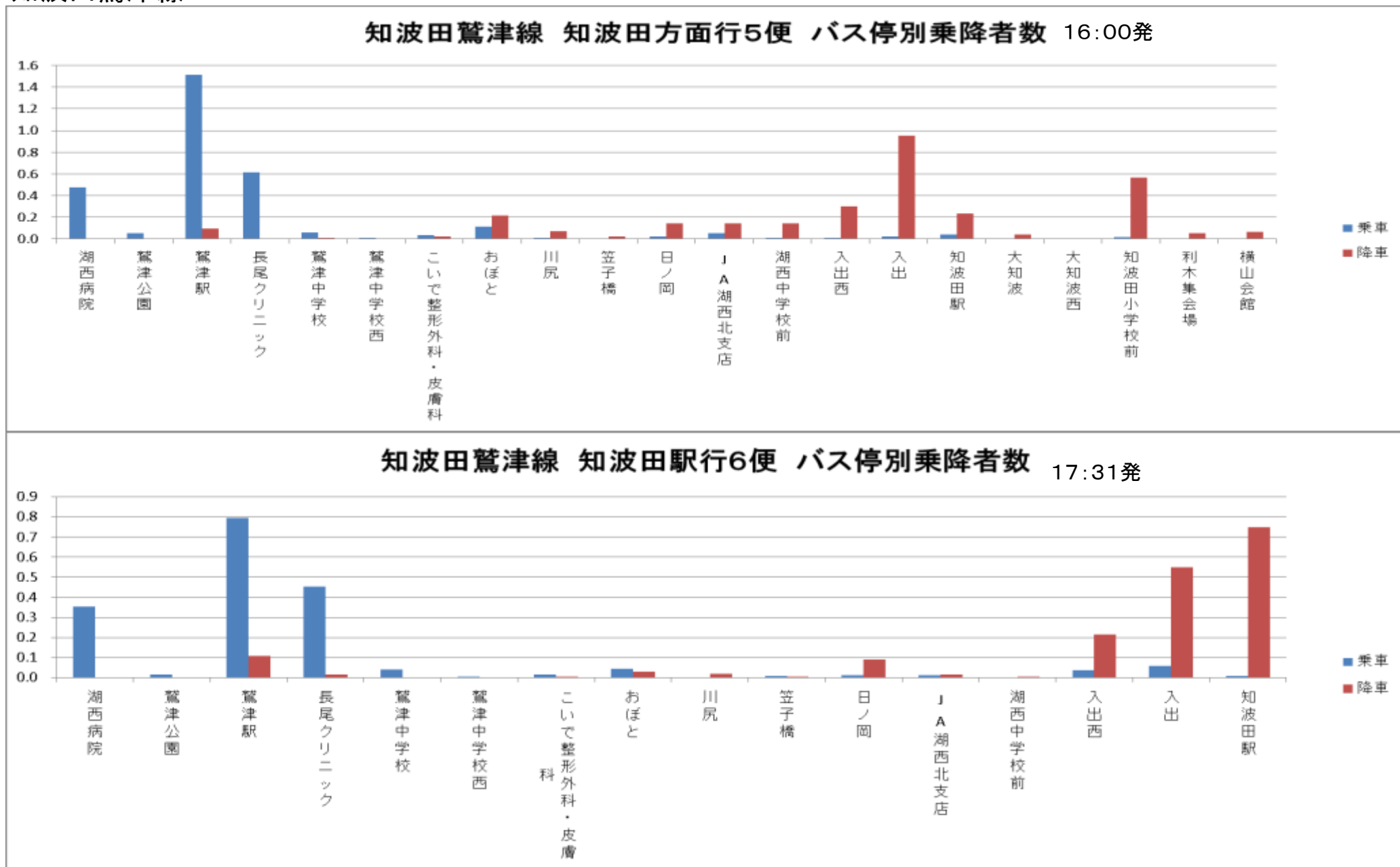
○平成27年10月から鷺津循環線の運行を開始。

○西回りは主に市役所や沿線の診療所への移動、東回りはイオンタウン、クックマートなどの買物で利用されている。



図 月毎の1日あたりの利用者数(人/1日)

# 1. 利用動向

## 1-2. 路線ごとの利用者数

### (7) 鷺津循環線

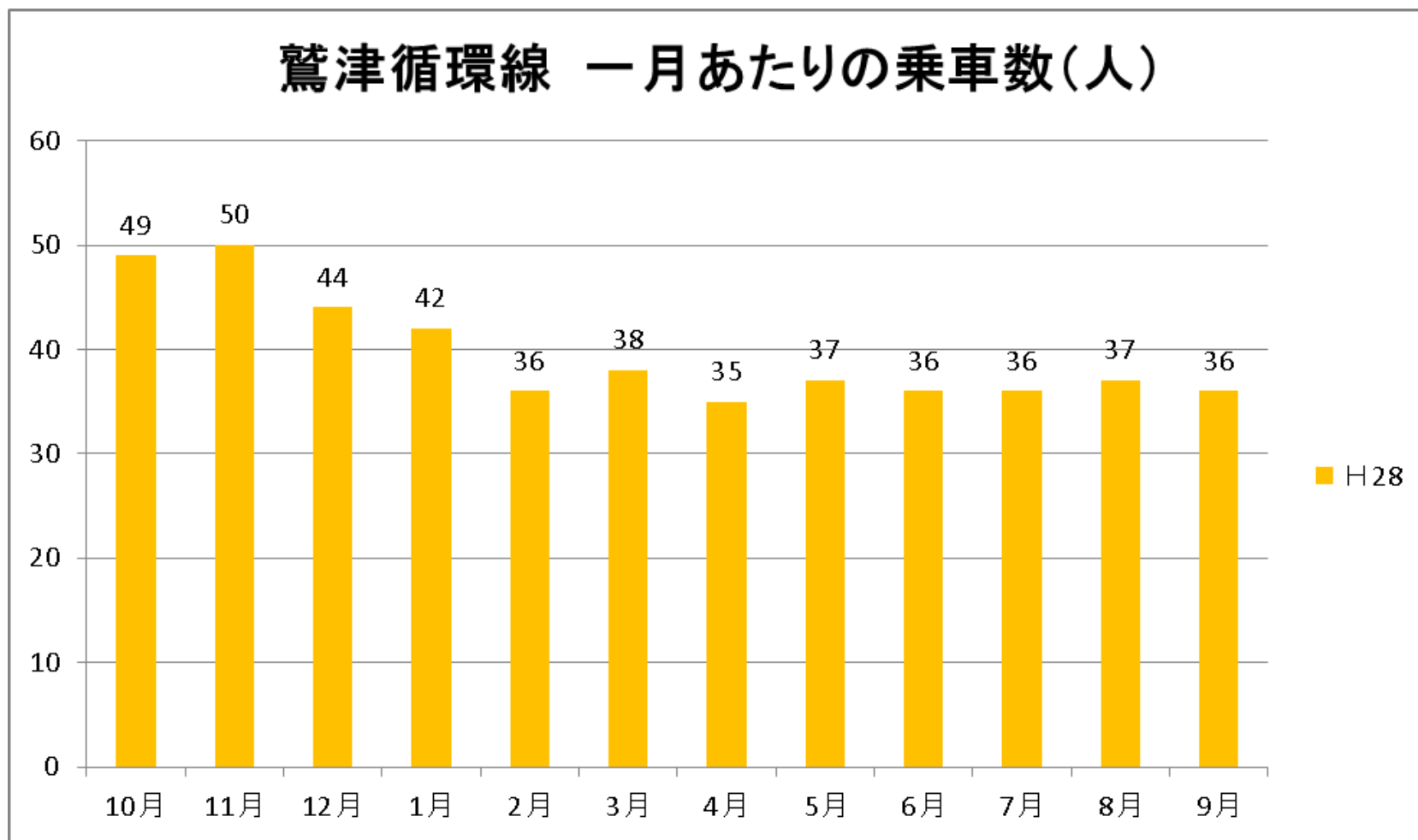

図 乗車状況(人/1日) (年間乗車人員/運行日数243日)



# 1. 利用動向

## 1-2. 路線ごとの利用者数

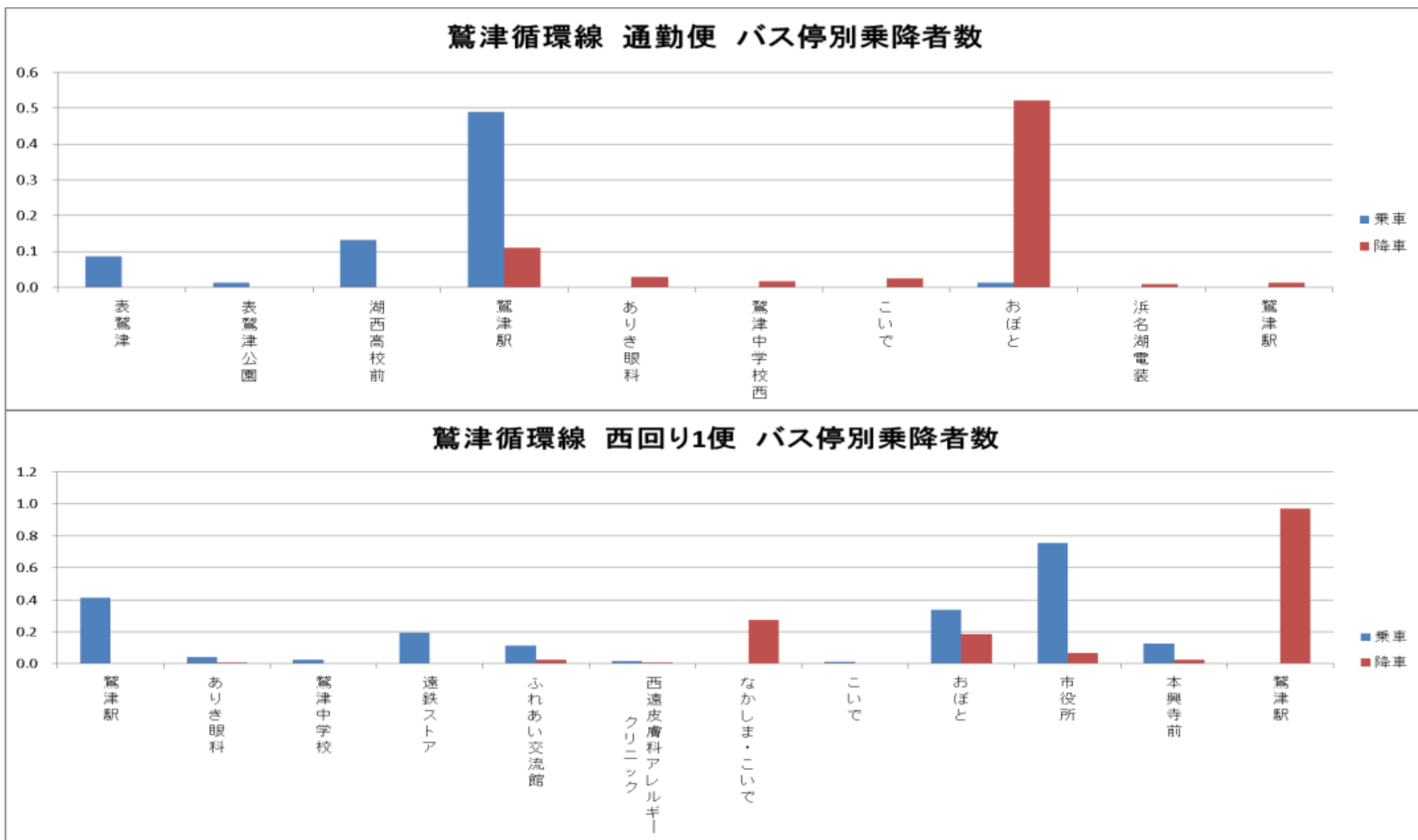
### (7) 鷺津循環線



図 乗車状況(人/1日) (年間乗車人員/運行日数243日)

# 1. 利用動向

## 1-2. 路線ごとの利用者数

### (7) 鷺津循環線

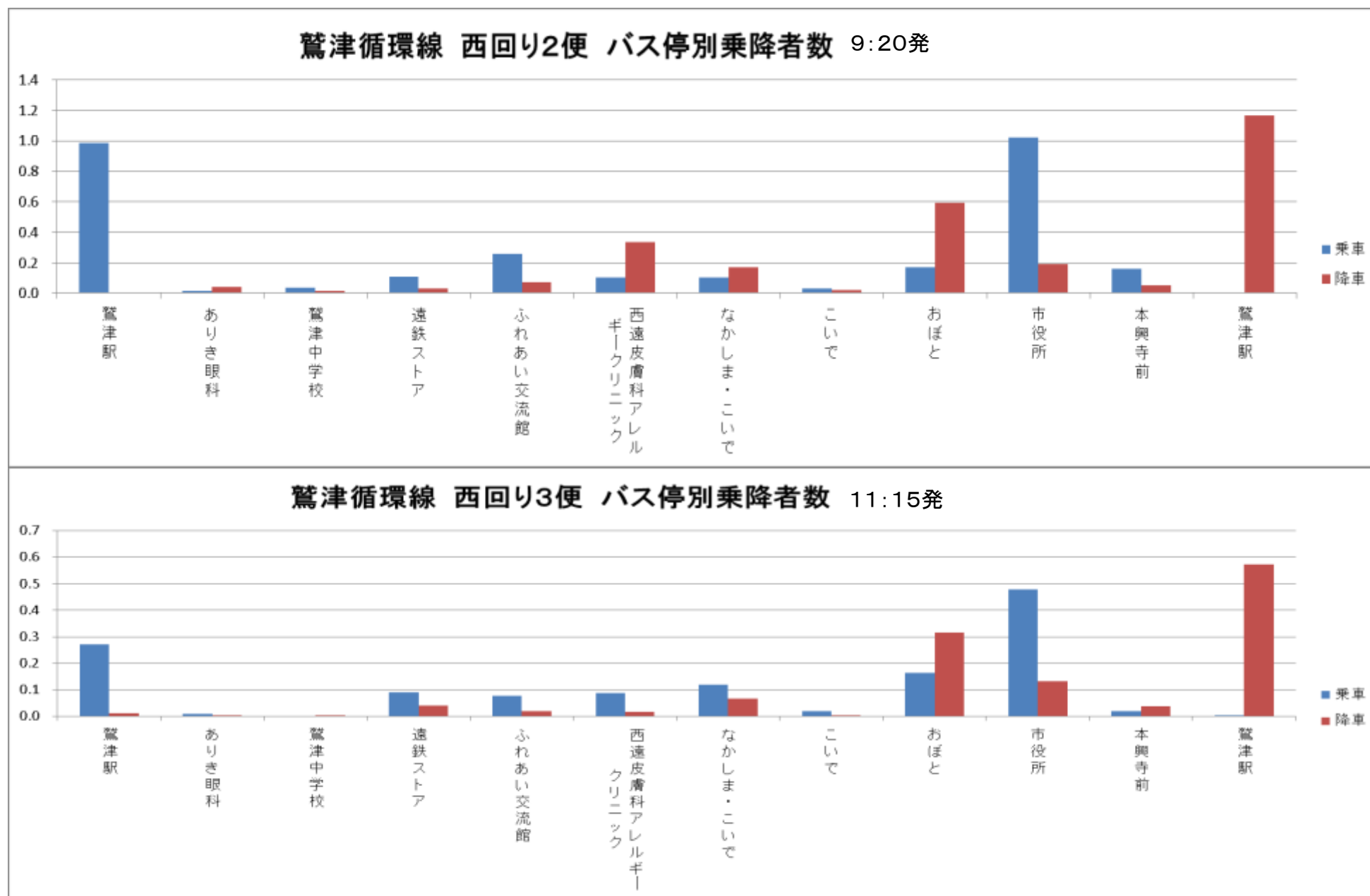

図 乗車状況(人/1日) (年間乗車人員/運行日数243日)

# 1. 利用動向

## 1-2. 路線ごとの利用者数

### (7) 鷺津循環線

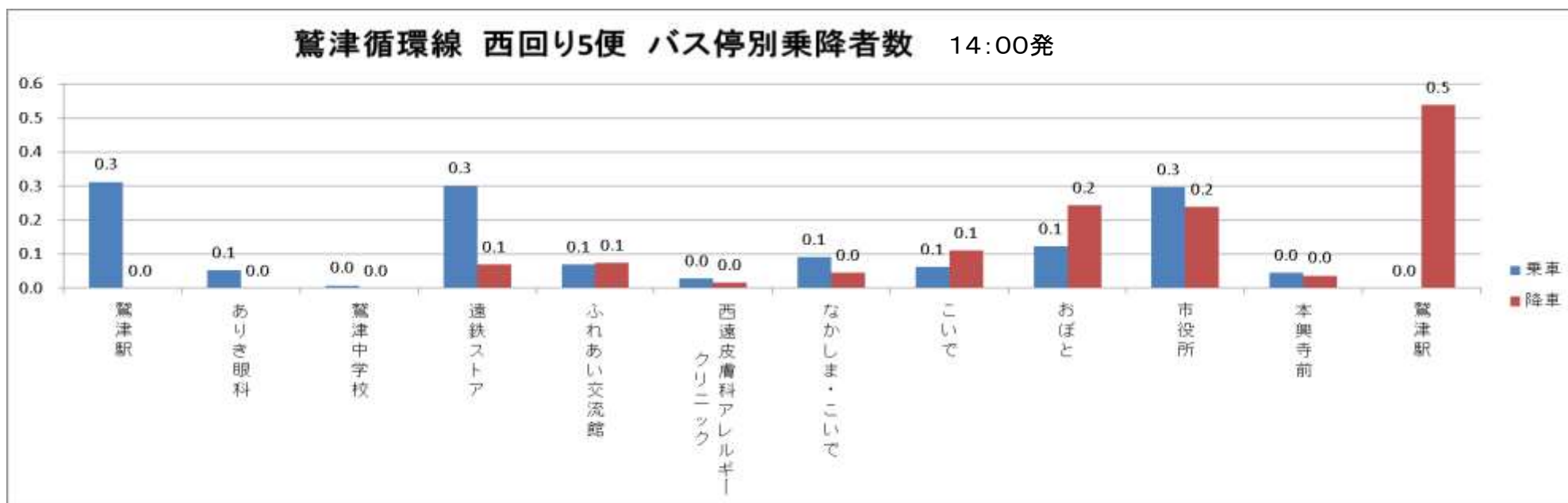
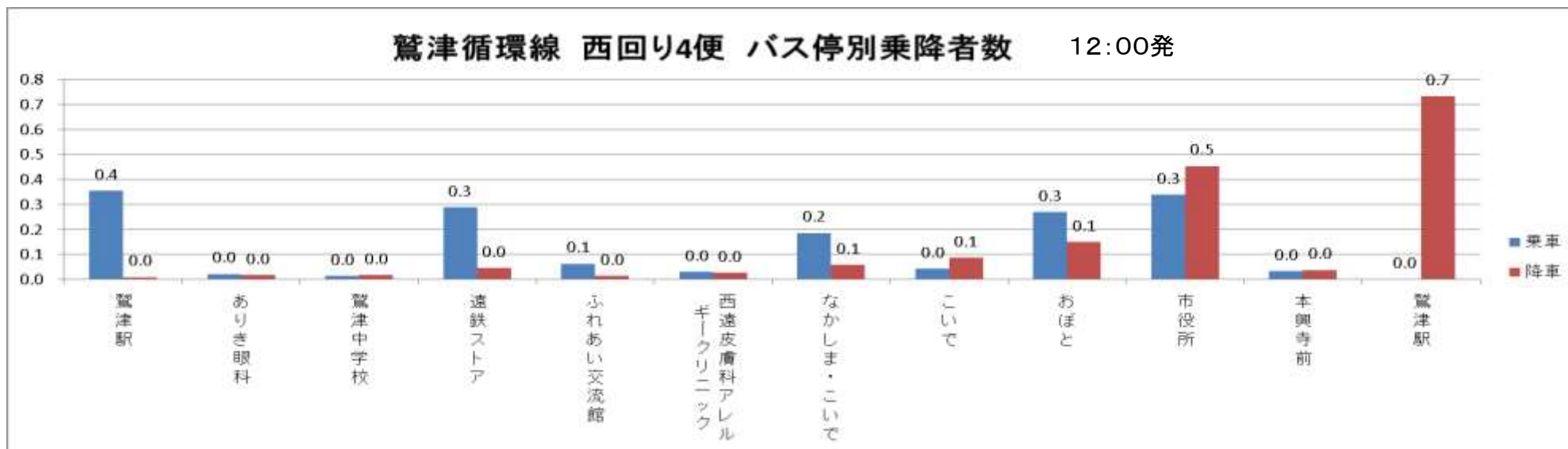

図 乗車状況(人/1日) (年間乗車人員/運行日数243日)

# 1. 利用動向

## 1-2. 路線ごとの利用者数

### (7) 鷺津循環線

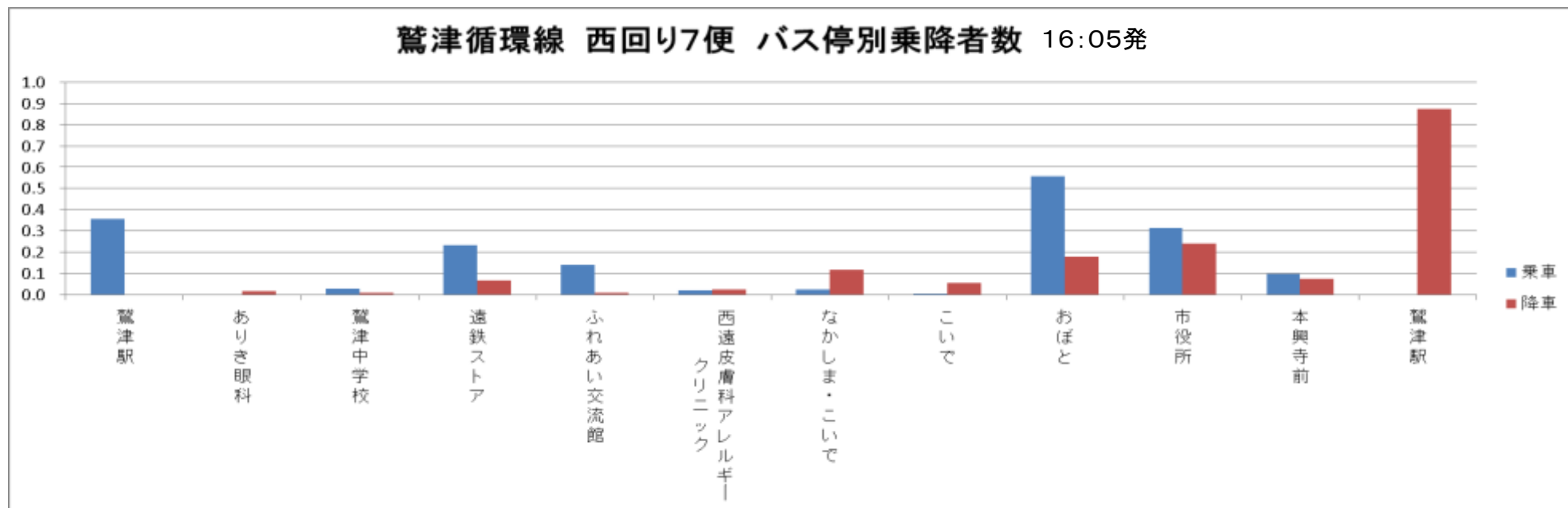
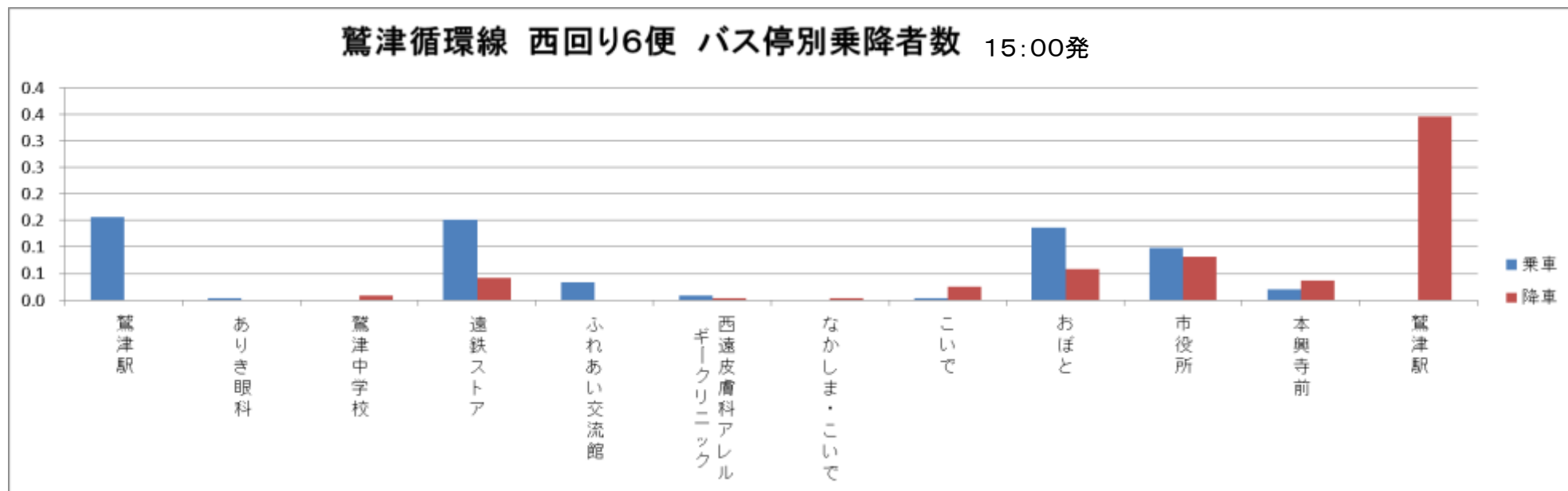

図 乗車状況(人/1日) (年間乗車人員/運行日数243日)

# 1. 利用動向

## 1-2. 路線ごとの利用者数

### (7) 鷺津循環線

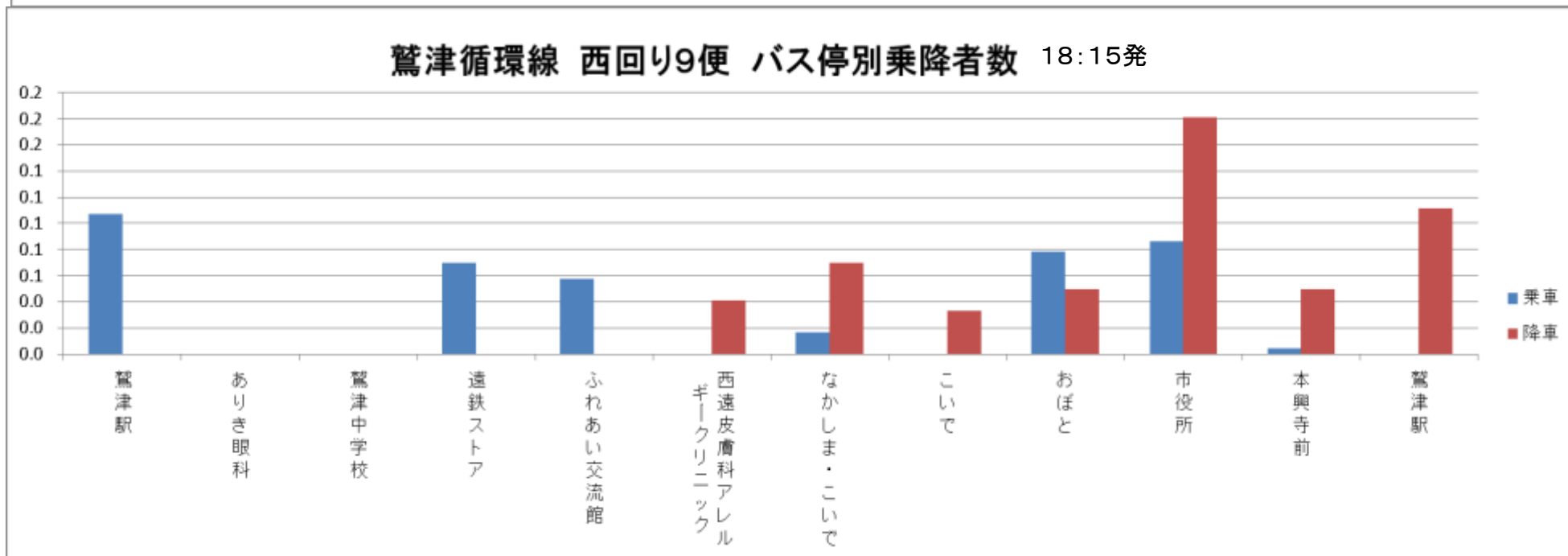
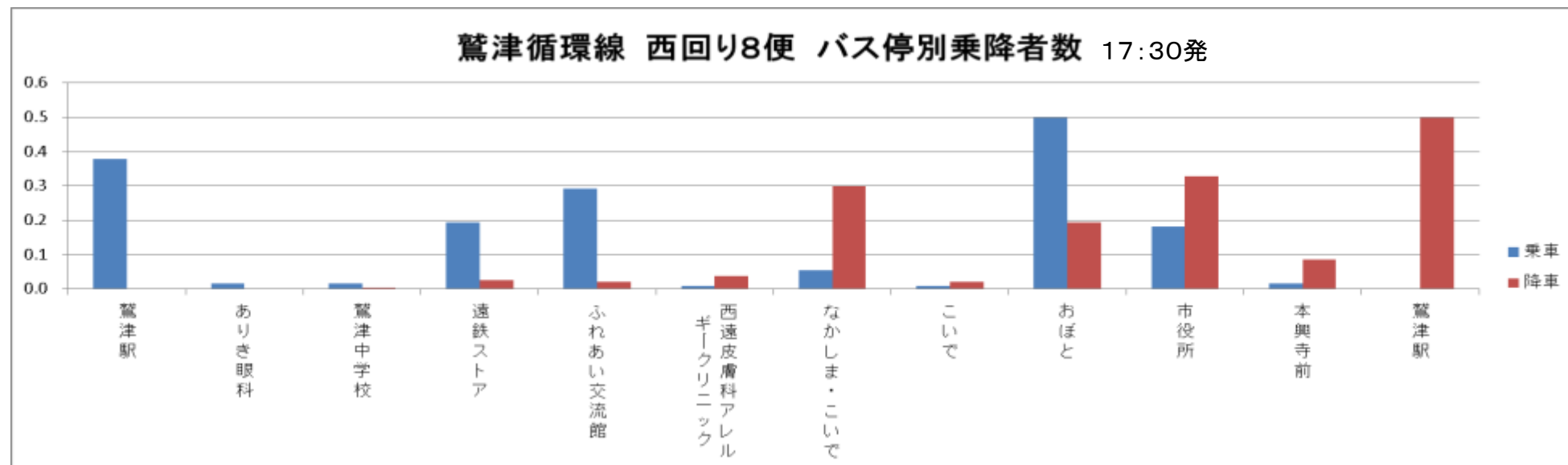

図 乗車状況(人/1日) (年間乗車人員/運行日数243日)

# 1. 利用動向

## 1-2. 路線ごとの利用者数

### (7) 鷺津循環線

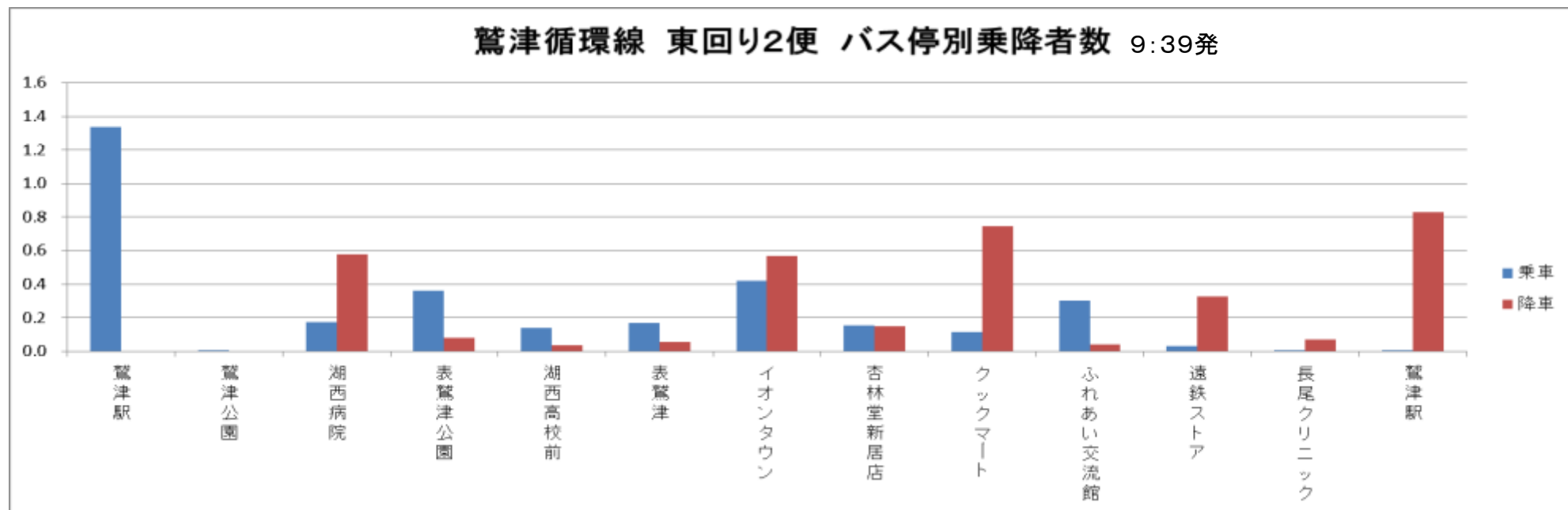
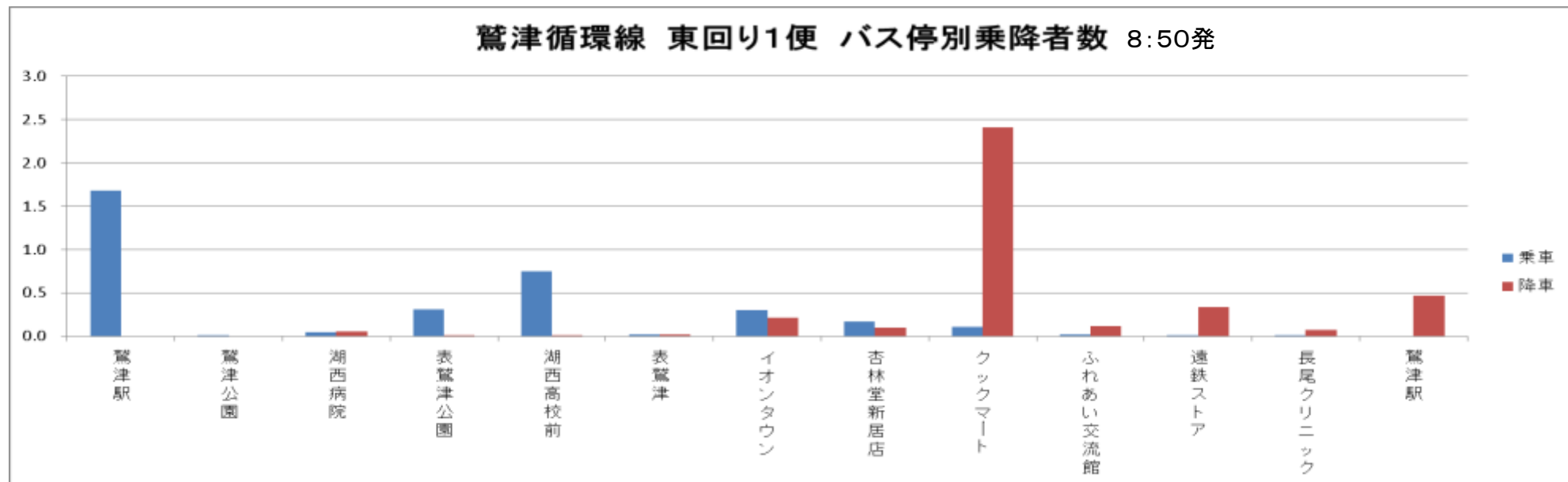

図 乗車状況(人/1日) (年間乗車人員/運行日数243日)

# 1. 利用動向

## 1-2. 路線ごとの利用者数

### (7) 鷺津循環線

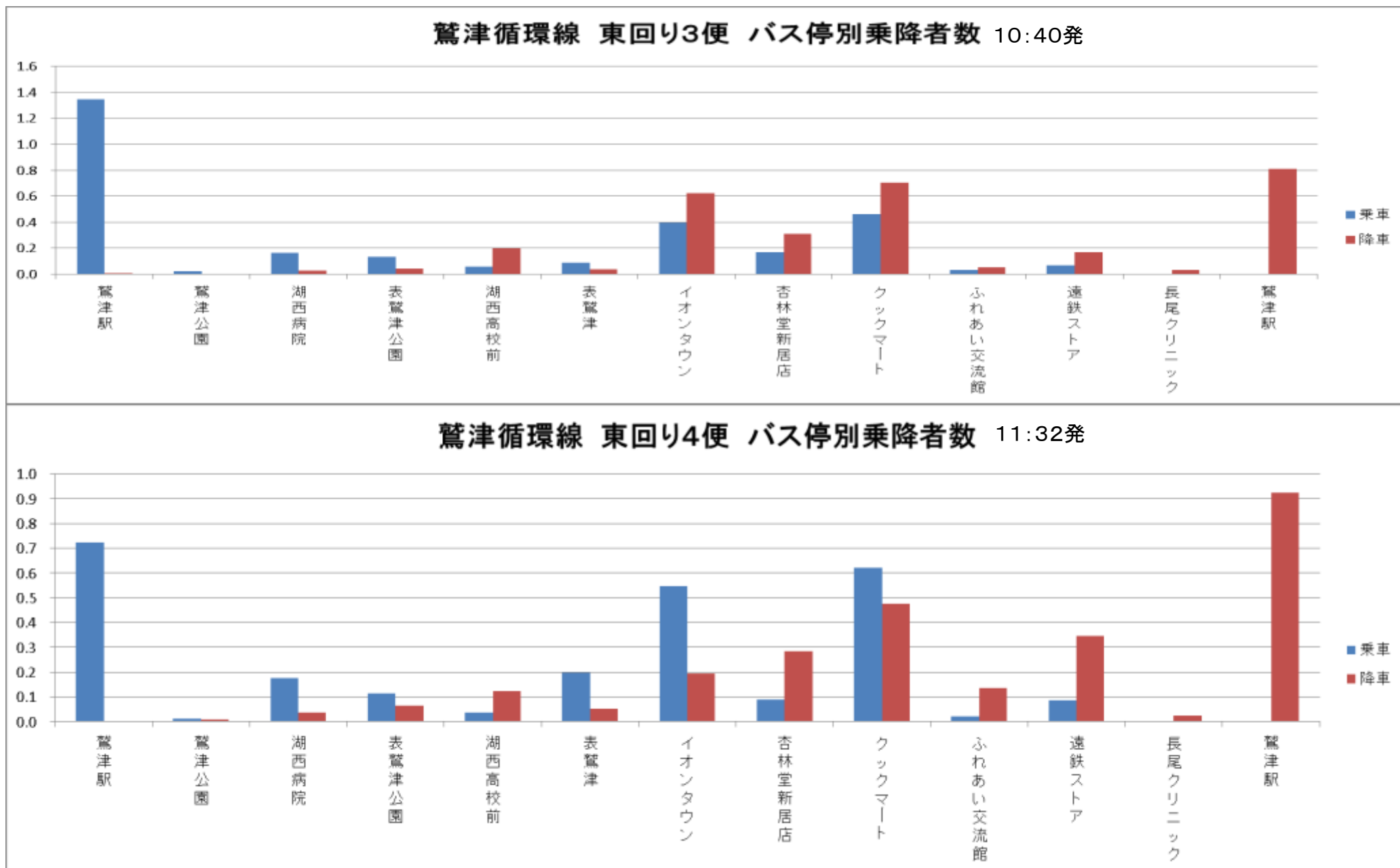

図 乗車状況(人/1日) (年間乗車人員/運行日数243日)

# 1. 利用動向

## 1-2. 路線ごとの利用者数

### (7) 鷺津循環線

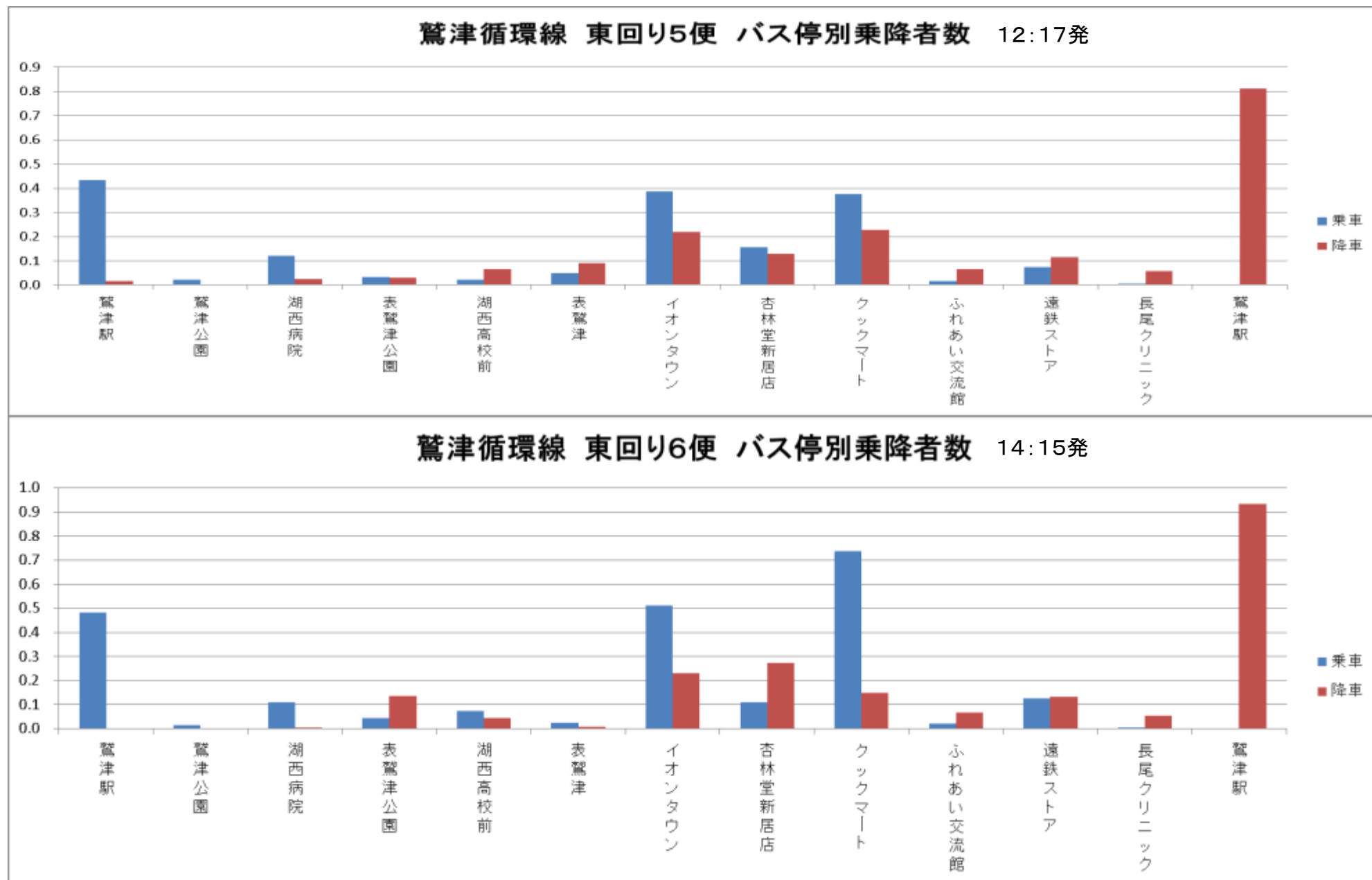

図 乗車状況(人/1日) (年間乗車人員/運行日数243日)



# 1. 利用動向

## 1-2. 路線ごとの利用者数

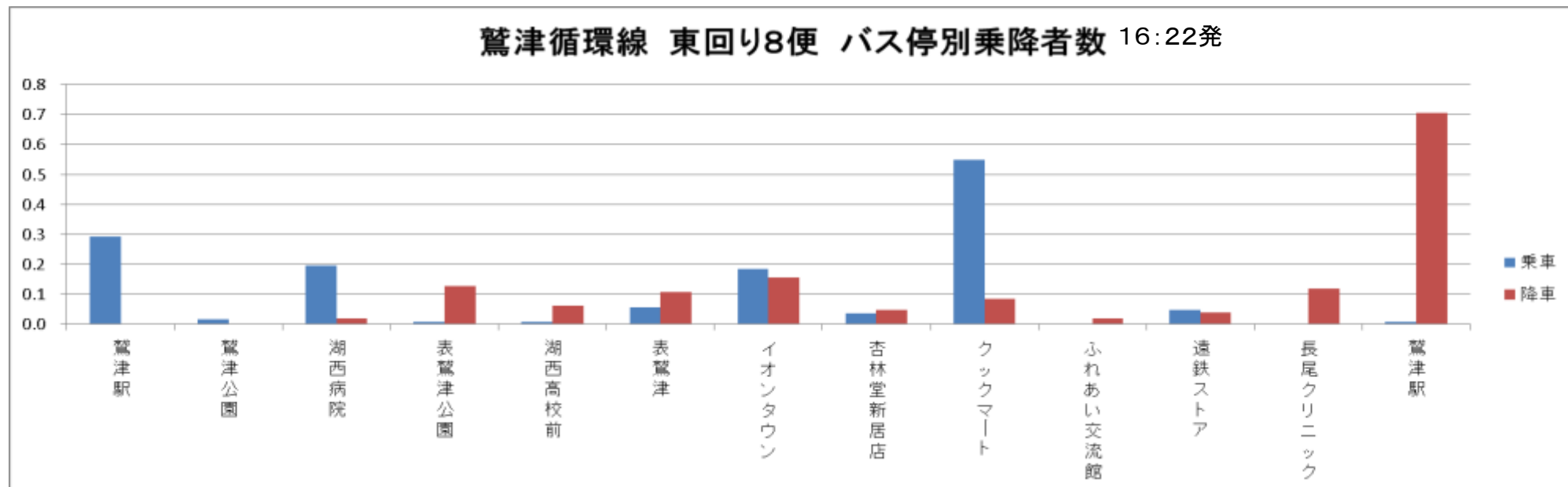
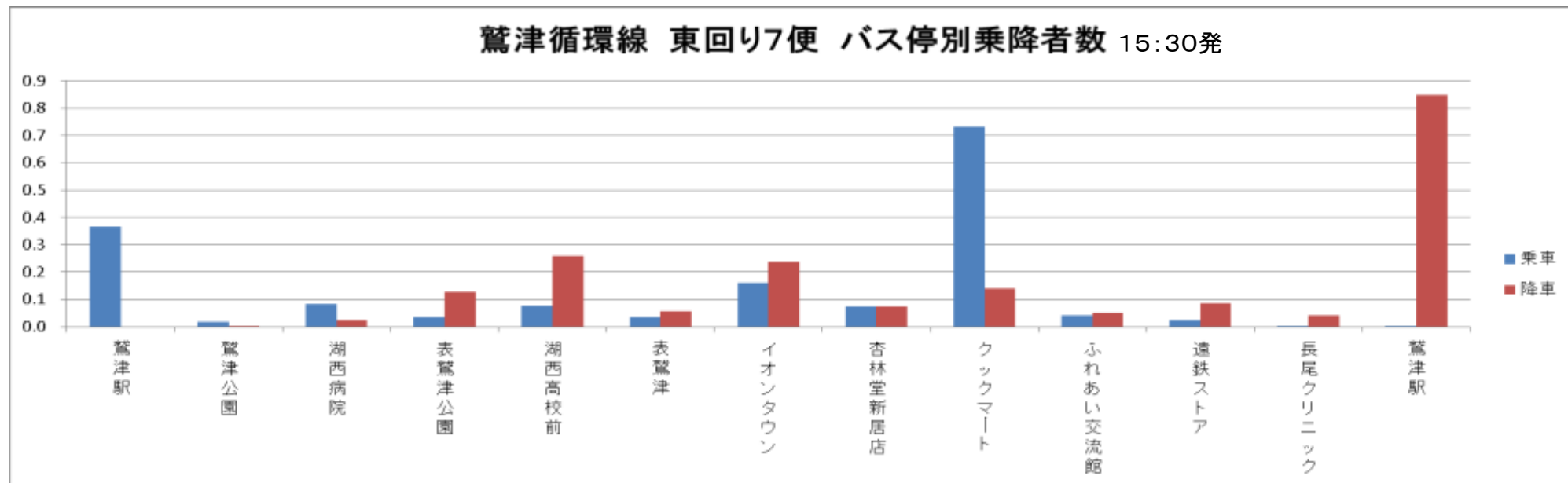
### (7) 鷺津循環線



図 乗車状況(人/1日) (年間乗車人員/運行日数243日)

# 1. 利用動向

## 1-2. 路線ごとの利用者数

### (8) 自主運行バス浜名線

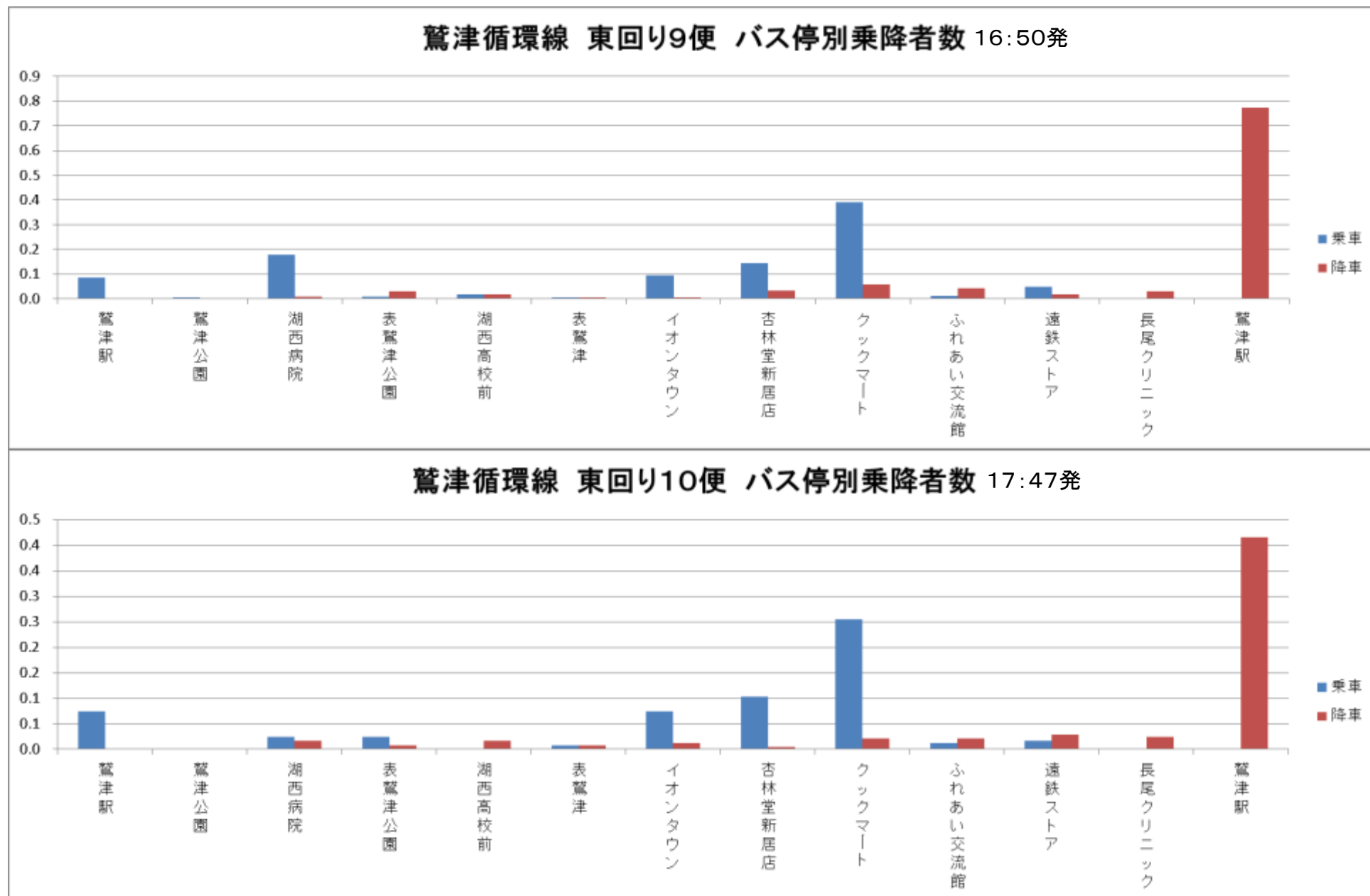
○8月以外は利用が減少している。

○入出地区～鷺津地区間の通勤、買物及び、鷺津駅～浜名湖電装への通勤が主な利用となっている。



図 月毎の1日あたりの利用者数(人/1日)

# 1. 利用動向

## 1-2. 路線ごとの利用者数

(8) 自主運行バス浜名線 ※平成28年4月から正太寺～湖西病院間の運行 土曜日の運行含む

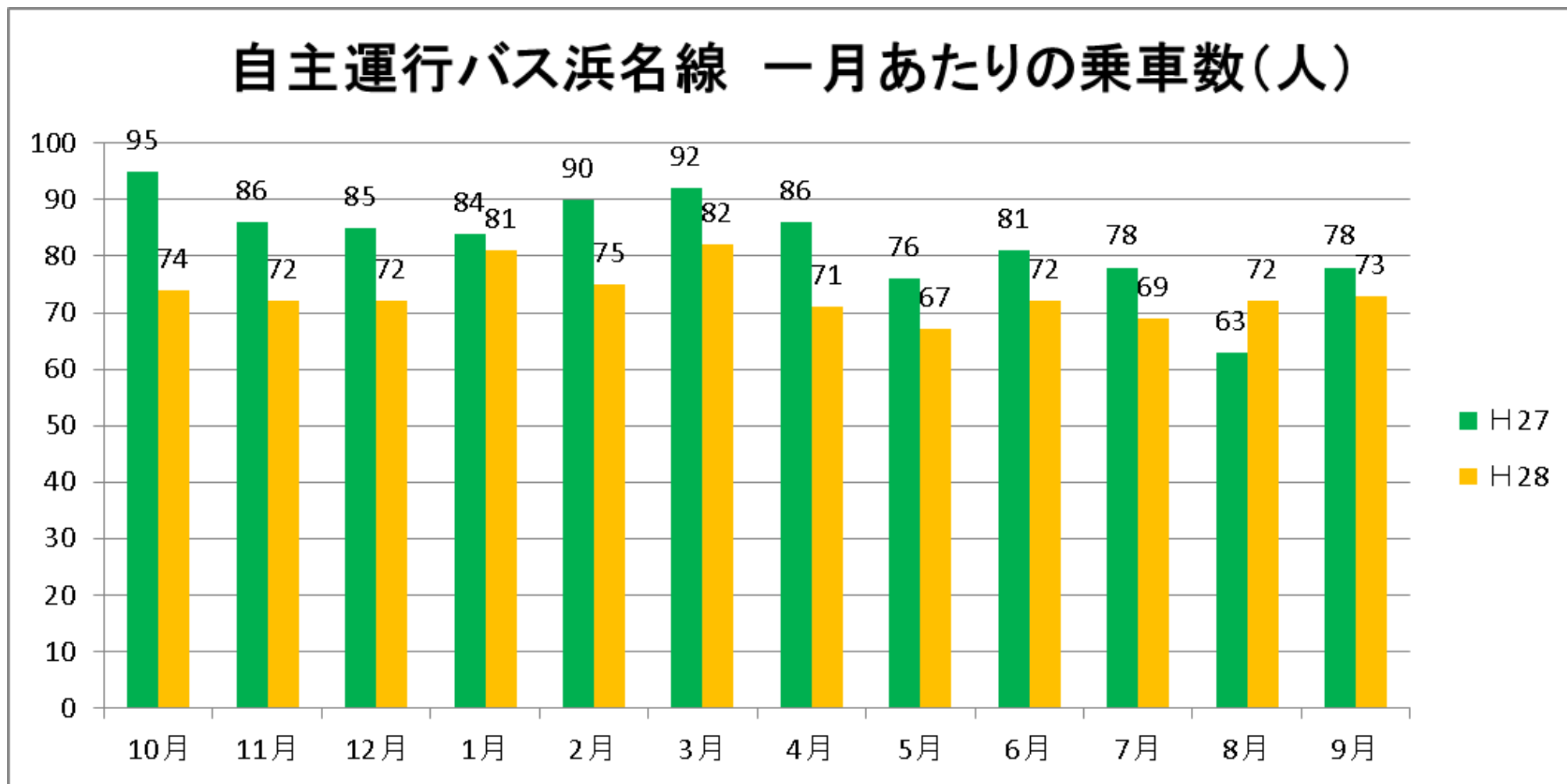
○主に入出～日ノ岡間の地区から鷺津地区への通院、通勤の往復で利用されている。

○鷺津駅～浜名湖電装の2便では月平均約400人程度の利用がある。



図 乗車状況(人/1日) (年間乗車人員/運行日数294日)

# 1. 利用動向

## 1-2. 路線ごとの利用者数

### (8) 自主運行バス浜名線

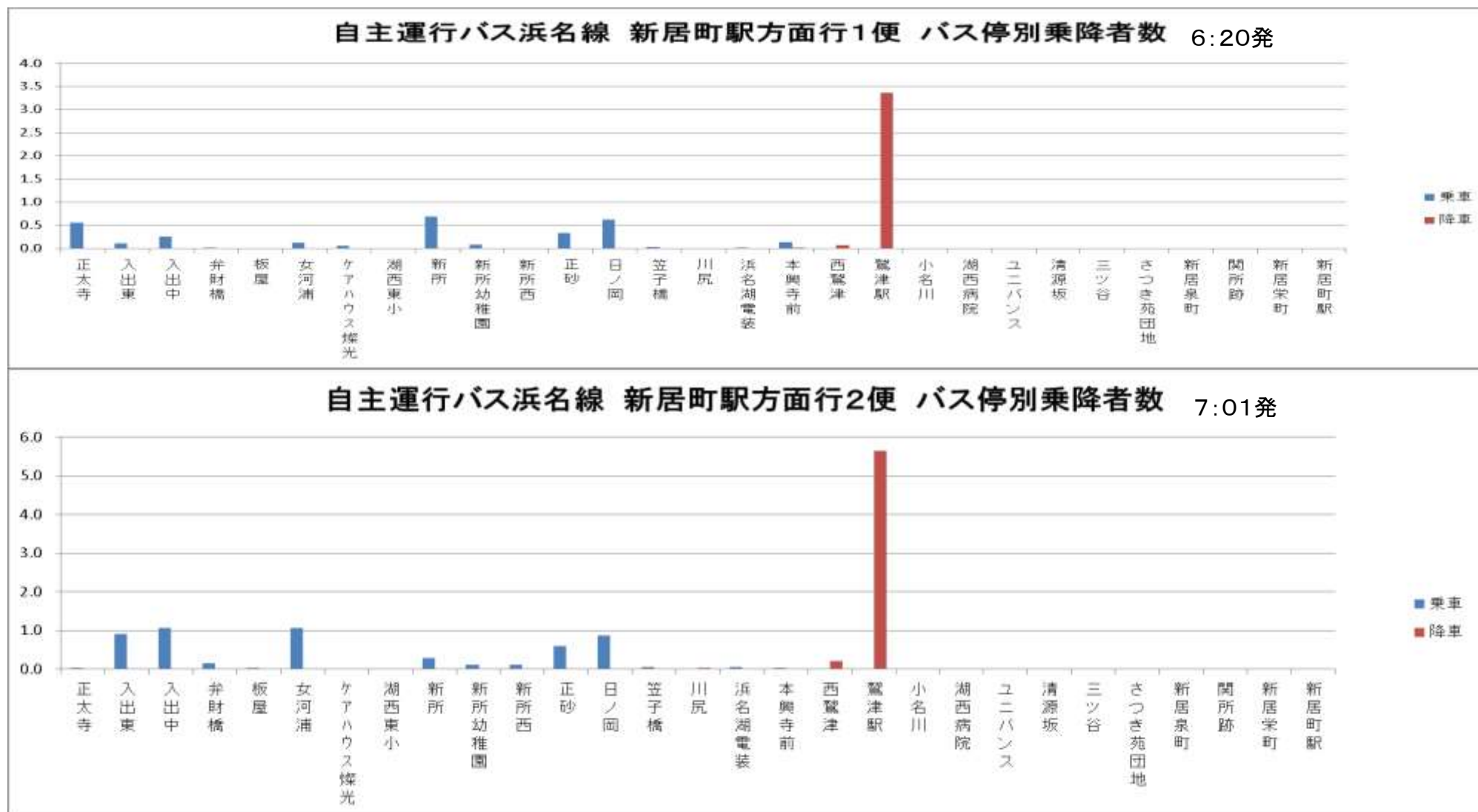

図 乗車状況(人/1日) (年間乗車人員/運行日数294日)

# 1. 利用動向

## 1-2. 路線ごとの利用者数

### (8) 自主運行バス浜名線

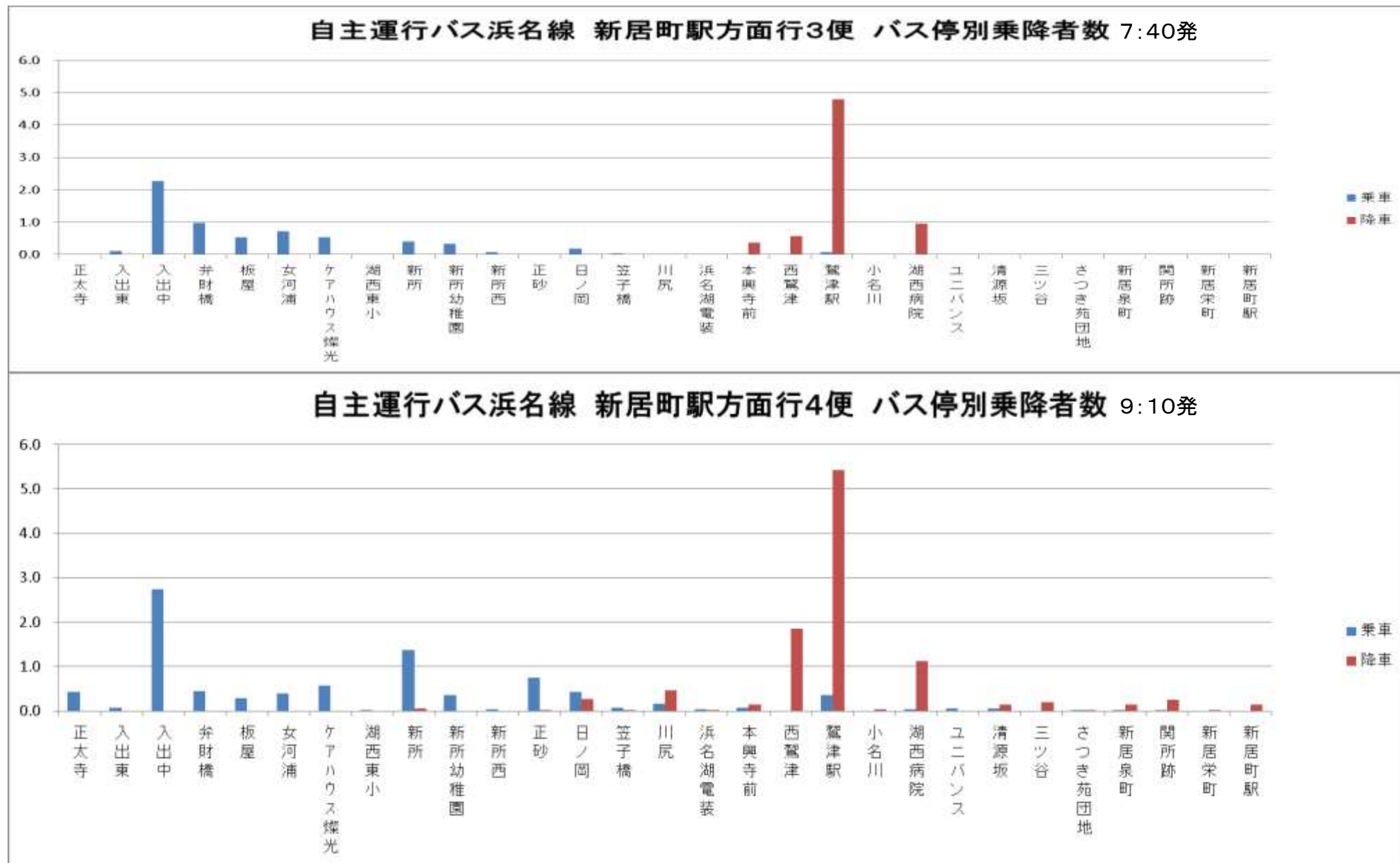

図 乗車状況(人/1日) (年間乗車人員/運行日数294日)

# 1. 利用動向

## 1-2. 路線ごとの利用者数

### (8) 自主運行バス浜名線

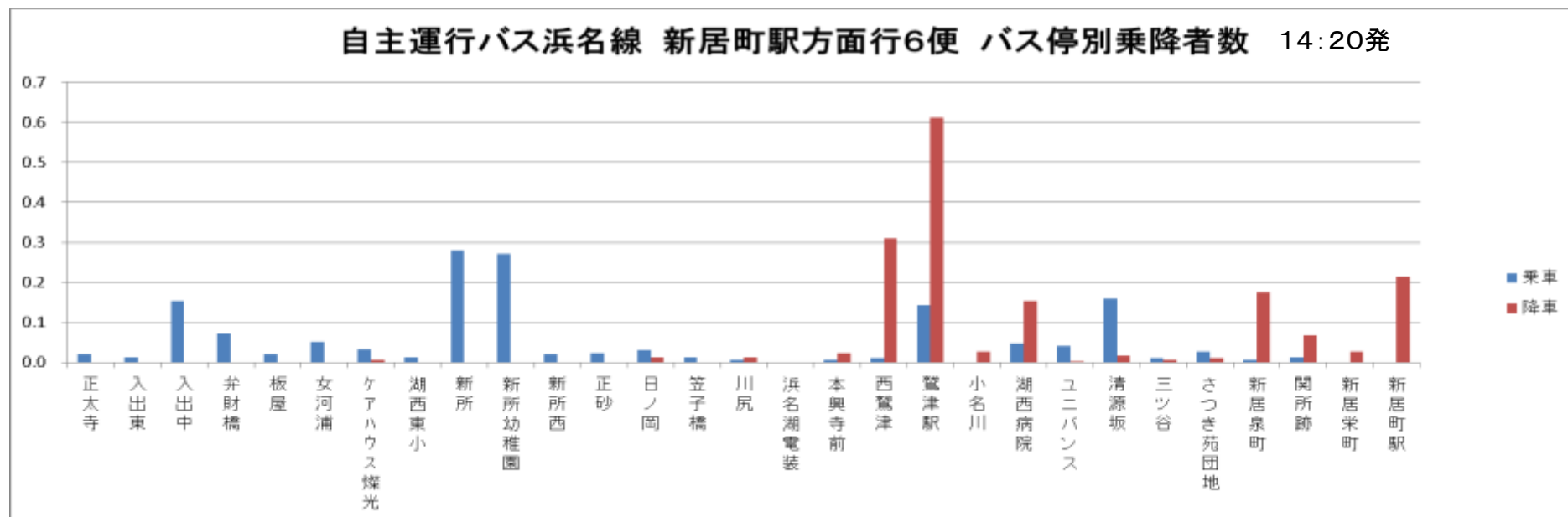
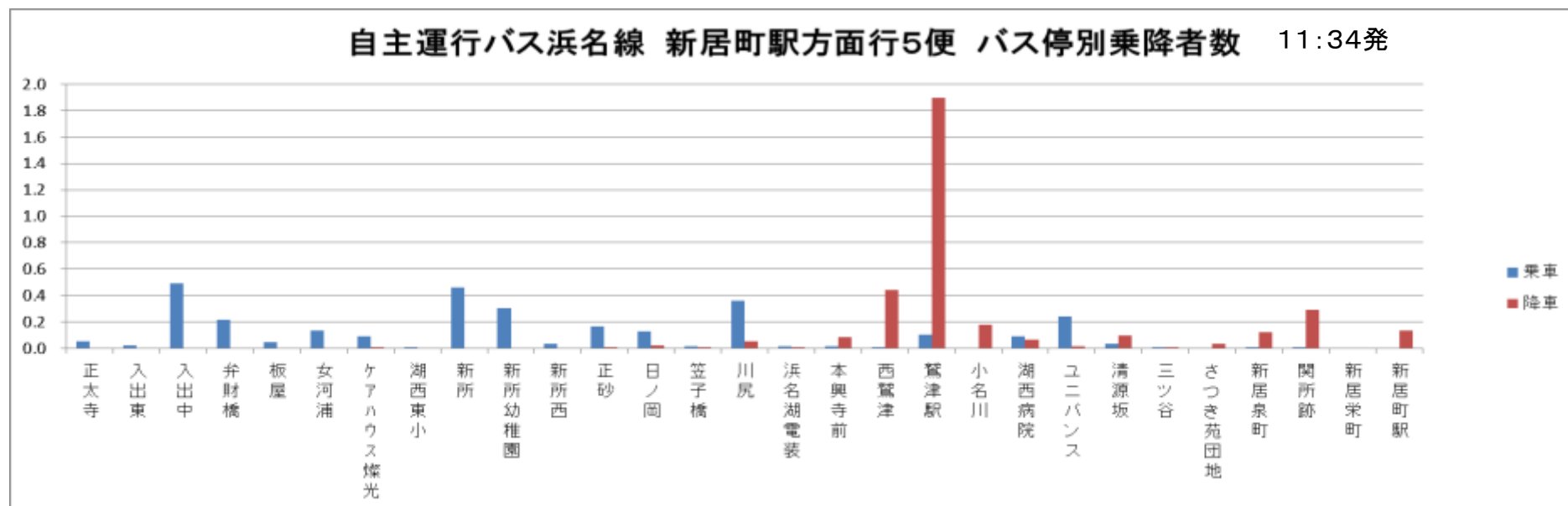

図 乗車状況(人/1日) (年間乗車人員/運行日数294日)

# 1. 利用動向

## 1-2. 路線ごとの利用者数

### (8) 自主運行バス浜名線

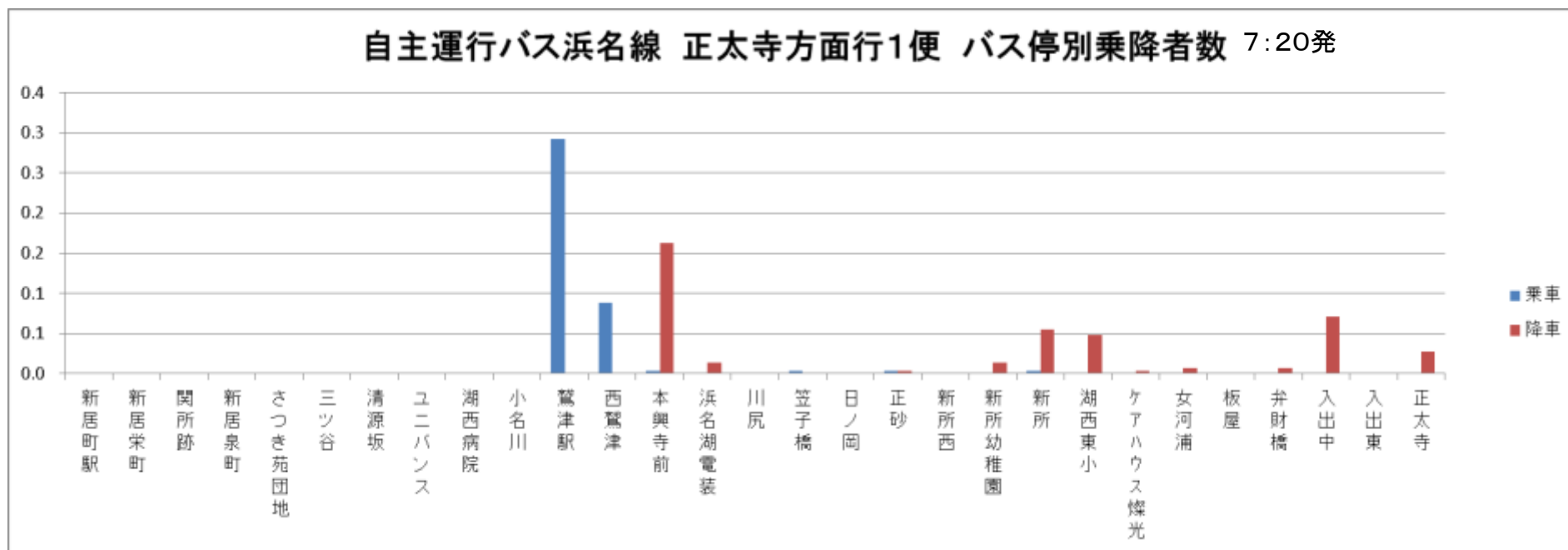
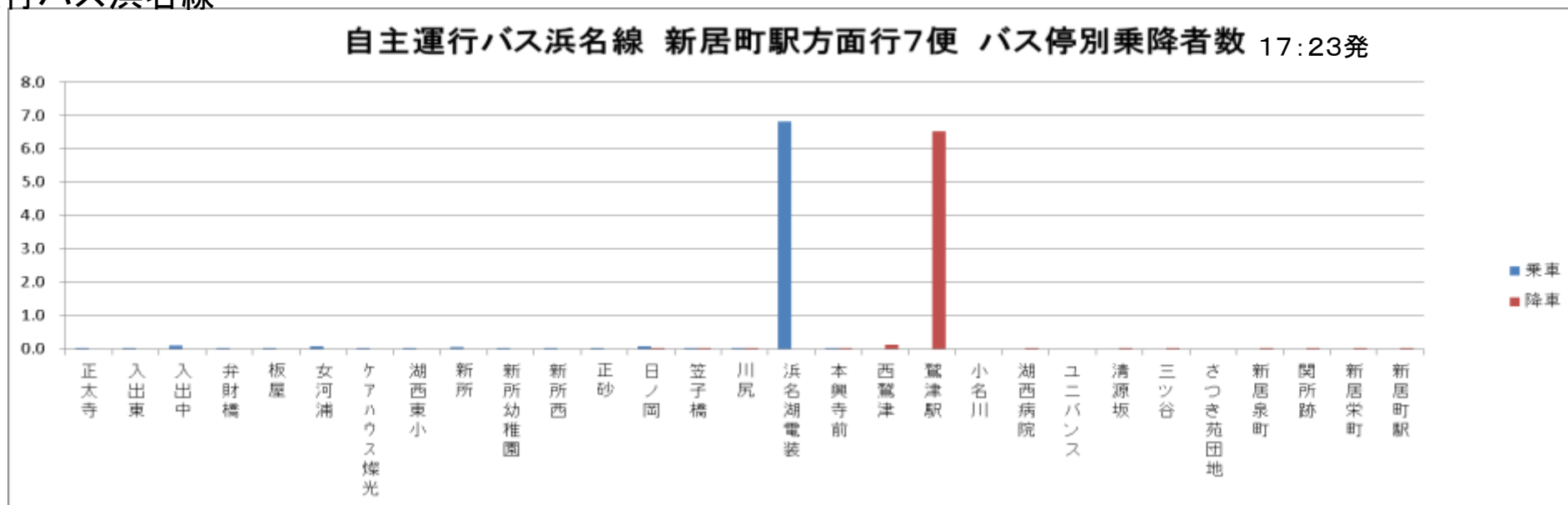

図 乗車状況(人/1日) (年間乗車人員/運行日数294日)

# 1. 利用動向

## 1-2. 路線ごとの利用者数

### (8) 自主運行バス浜名線

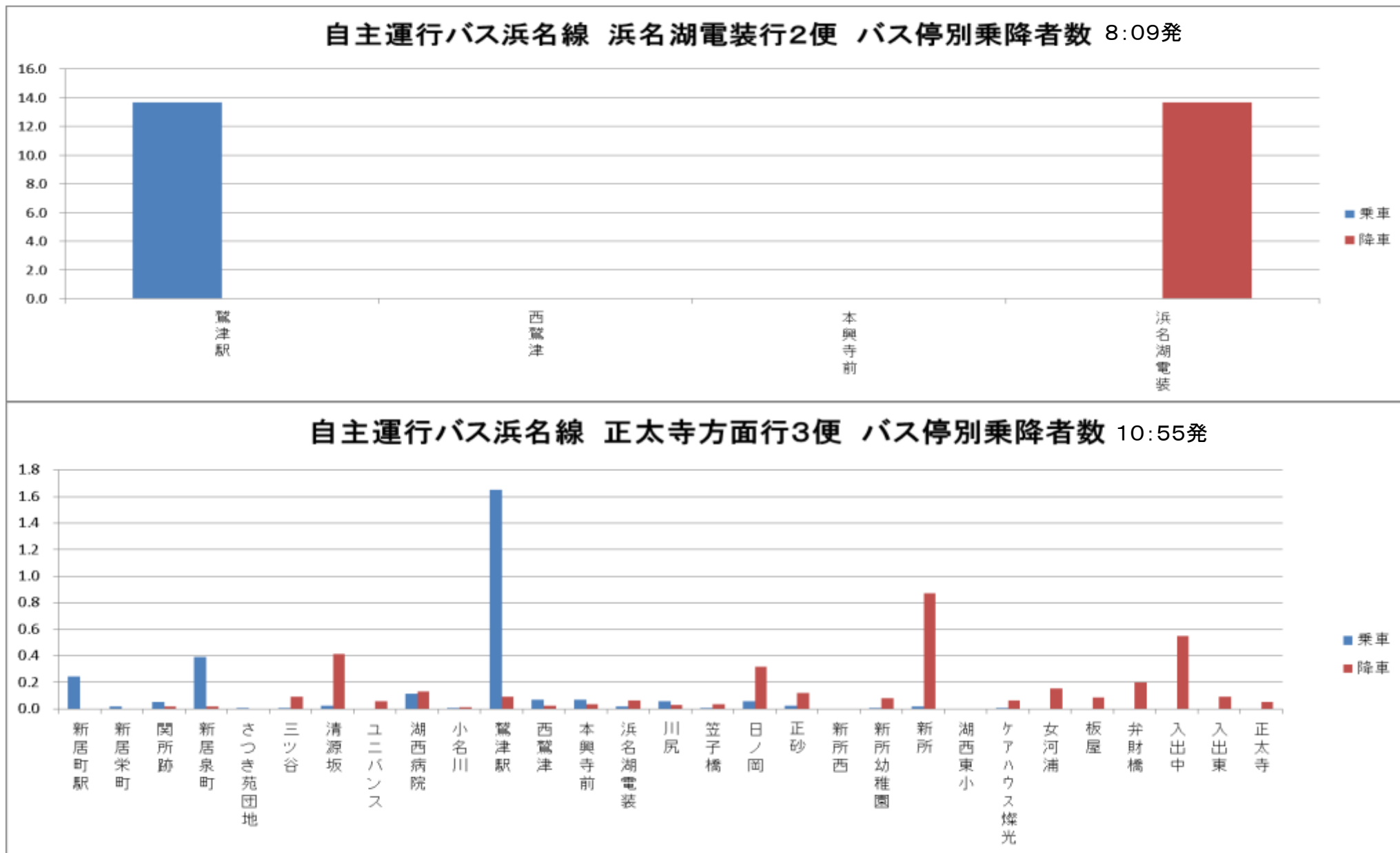

図 乗車状況(人/1日) (年間乗車人員/運行日数294日)



# 1. 利用動向

## 1-2. 路線ごとの利用者数

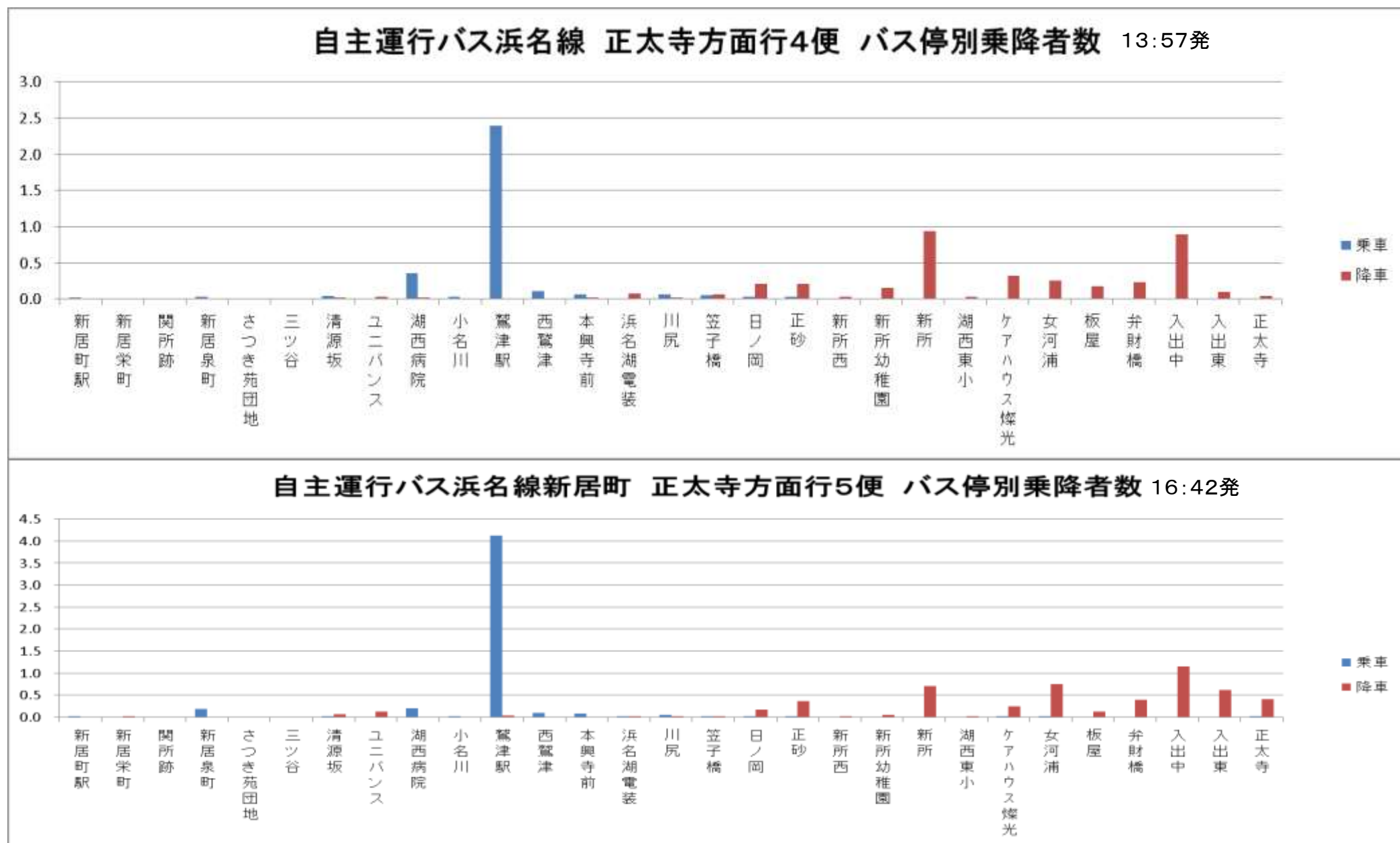
### (8) 自主運行バス浜名線

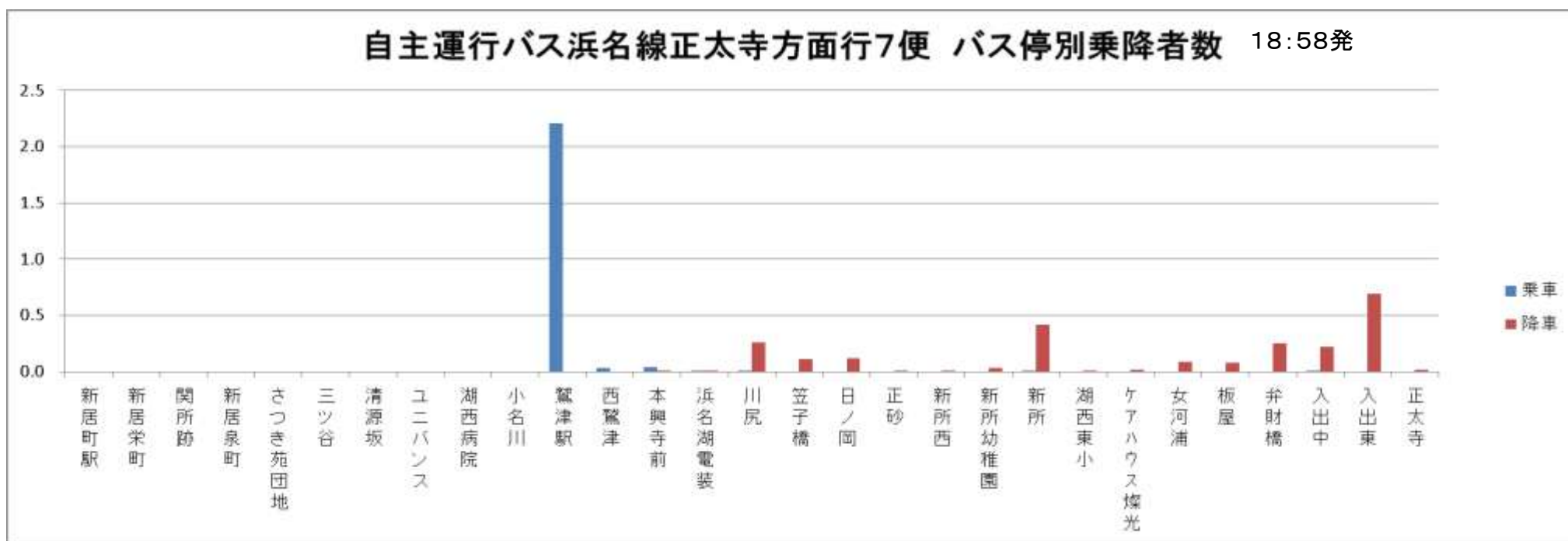
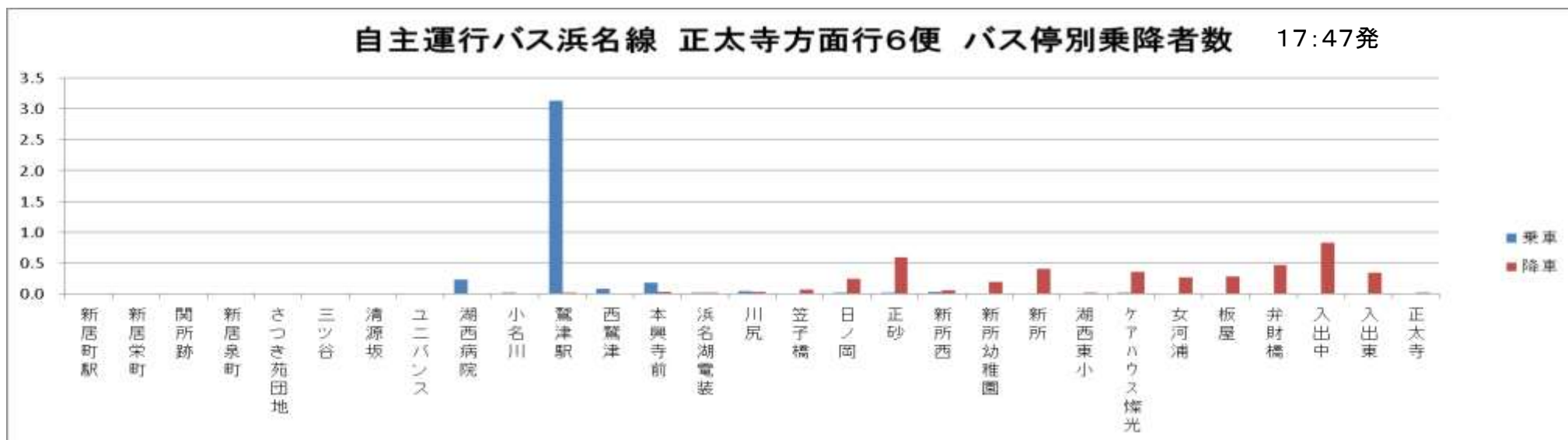

図 乗車状況(人/1日) (年間乗車人員/運行日数294日)